

MINISTERIO DE AGRICULTURA

SECCION DE ESTUDIOS

DELEGACION PROVINCIAL

Y COORDINACION

MURCIA

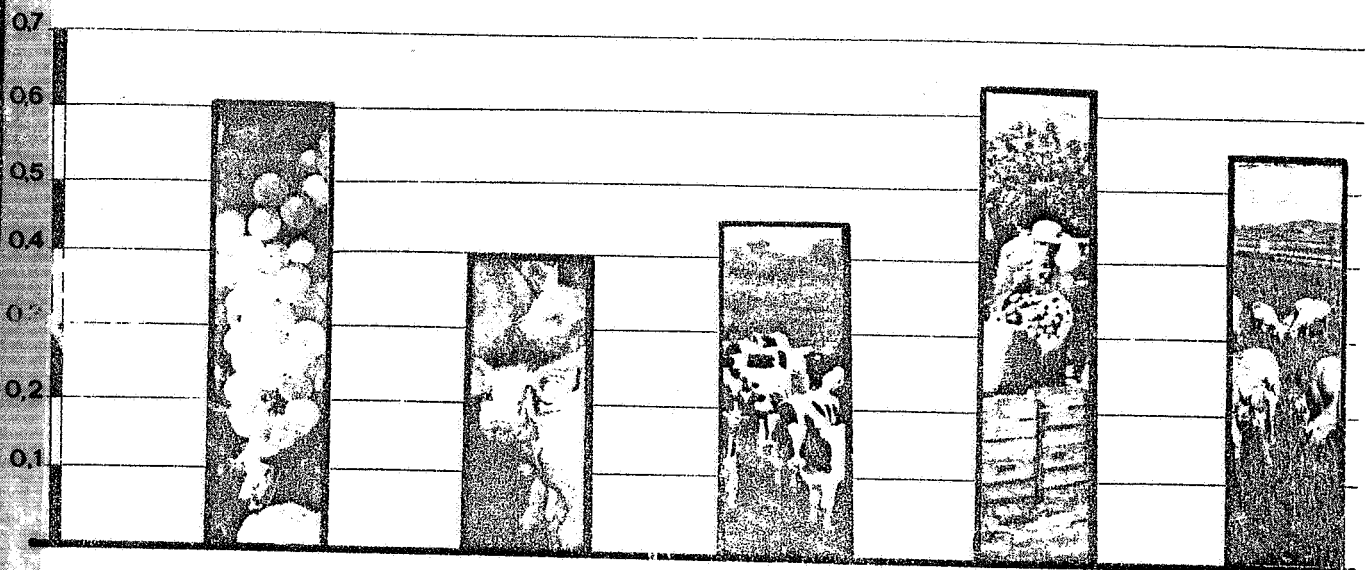

**ESTADISTICA AGRARIA**

**PROVINCIAL**

**1978**

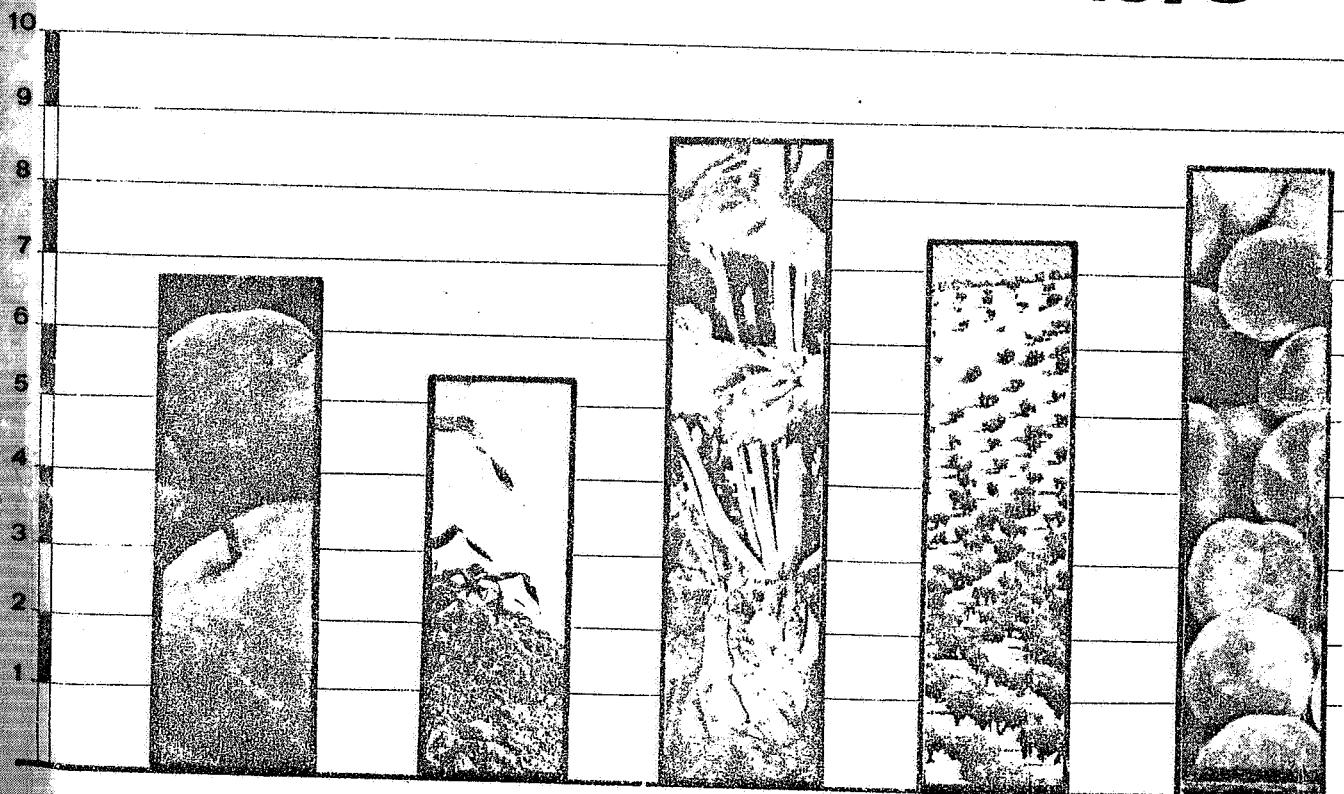



MINISTERIO DE AGRICULTURA

DELEGACION PROVINCIAL

MURCIA

SECCION DE ESTUDIOS

Y COORDINACION

ESTADISTICA AGRARIA

PROVINCIAL

AÑO 1.978

---

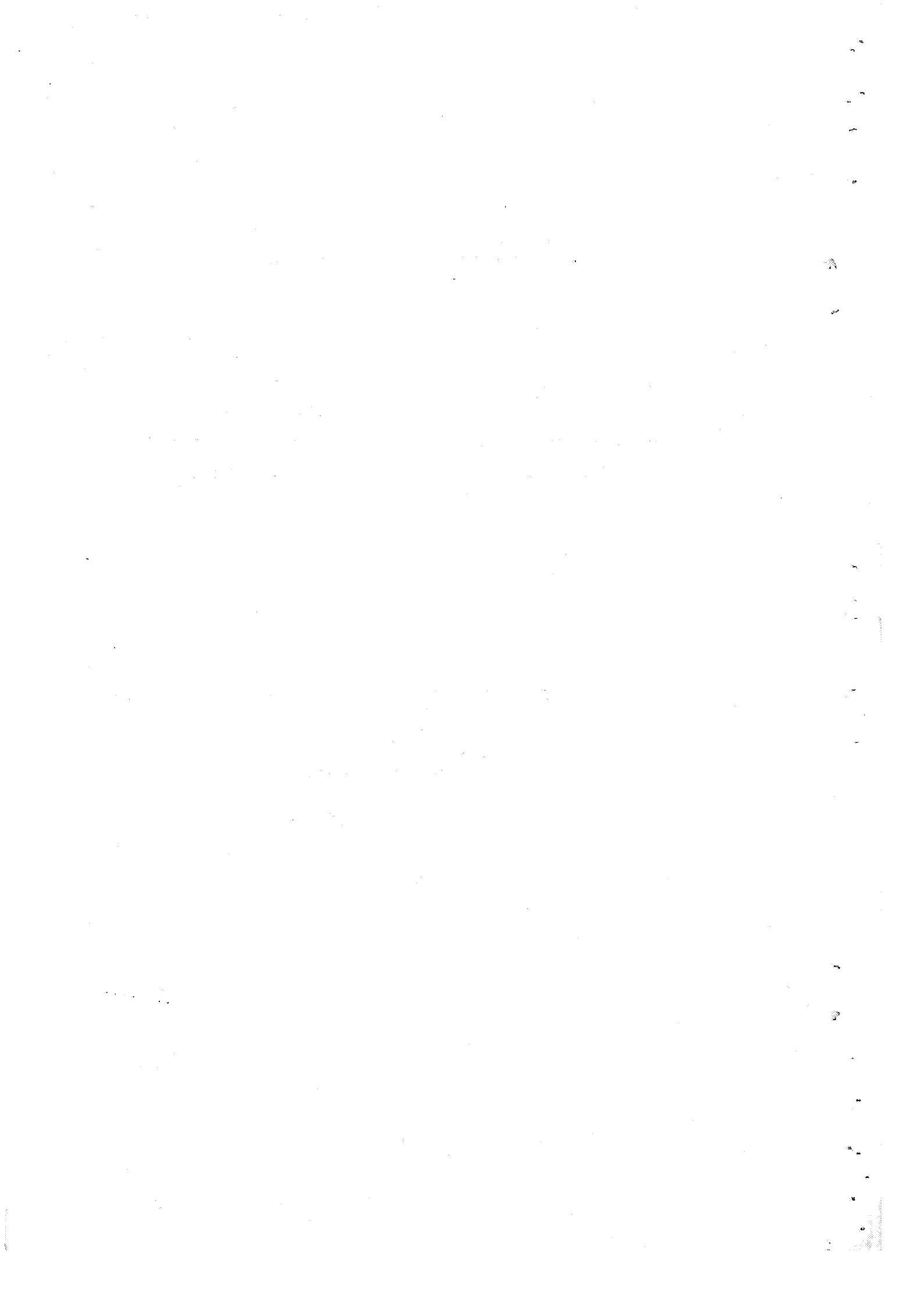



I N D I C E

	<u>Página</u>
<u>ESTADISTICAS GANADERAS</u> .....	6
 <u>CENSOS GANADEROS PROVINCIALES</u>	
-Ganado Bovino .....	7
-Ganado Porcino.....	8
-Ganado Ovino y Caprino .....	9
-Ganado Equino .....	10
-Aves de corral .....	11
-Otros animales y Colmenas .....	12
 <u>PRODUCCION GANADERA PROVINCIAL</u> .....	 13
 <u>ESTADISTICAS AGRICOLAS Y FORESTALES</u> .....	 14
 <u>PRODUCCIONES (Años 1.974-75-76-77 y 78)</u> .....	 15
-Cereales grano .....	16
-Leguminosas grano .....	16
-Cultivos industriales .....	16
-Cultivos forrajeros .....	17
-Hortalizas .....	18
-Flores .....	19
-Cítricos .....	20
-Frutas .....	21
-Viñedo .....	22
-Olivar .....	22
-Productos forestales.....	22

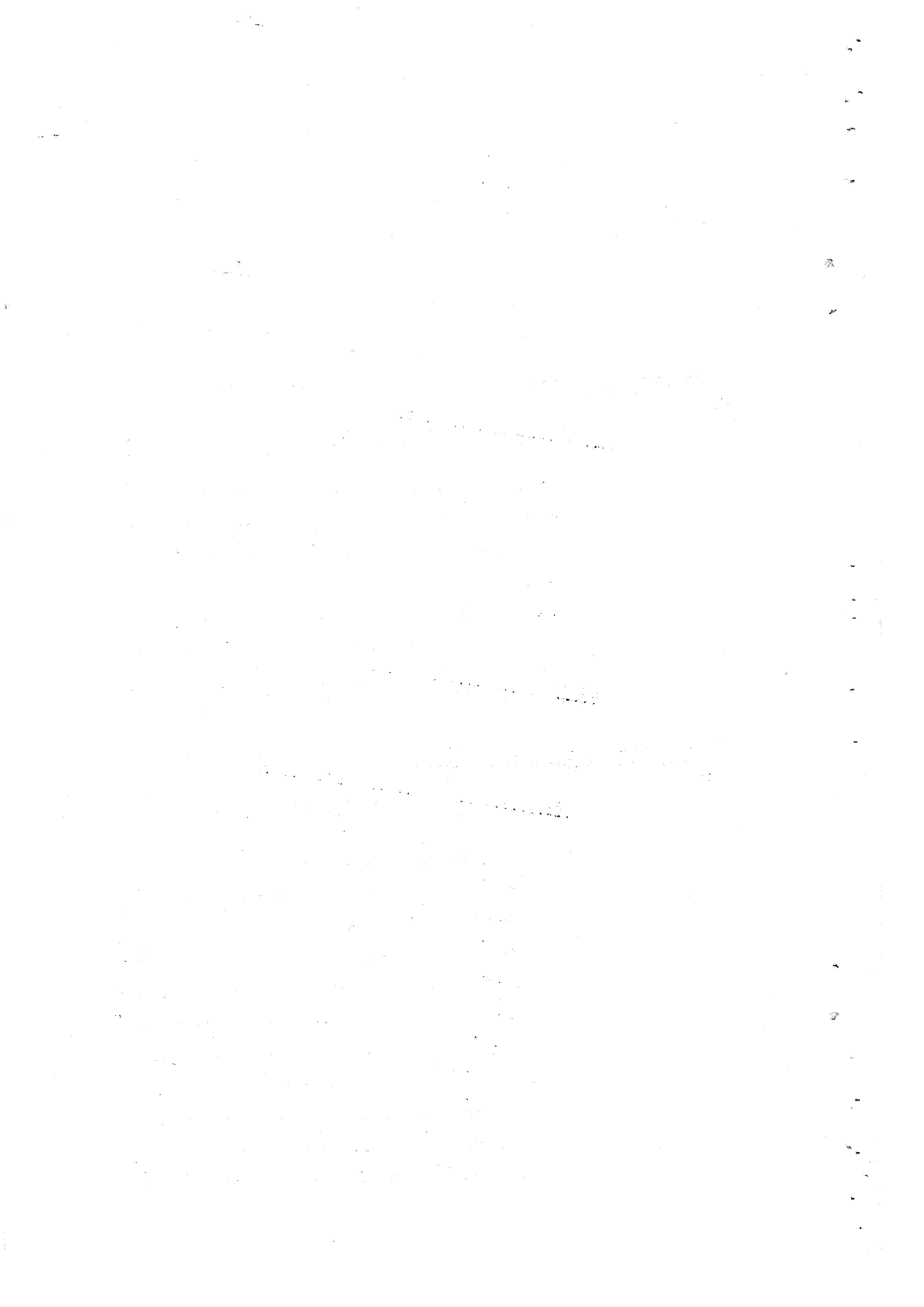

<u>SUPERFICIES OCUPADAS POR LOS CULTIVOS AGRI-</u>	
<u>COLAS EN LA PROVINCIA</u> .....	24
-Distribución General de tierras .....	25
-Distribución por grupos de cultivos..	25
-Cereales grano, Leguminosas grano, Tu berculos consumo humano, Cultivos in- dustriales y Flores .....	26
-Cultivos forrajeros y Hortalizas.....	27
-Cítricos, Frutales, Viñedo, Olivar, - Otros cultivos industriales, Viveros/ y ocupación asociada .....	28
<u>SUPERFICIES DE LOS PRINCIPALES CULTIVOS POR</u>	
<u>TERMINOS MUNICIPALES</u> .....	29
-Cereales grano .....	30
-Leguminosas grano .....	34
-Cultivos forrajeros .....	37
-Cultivos industriales .....	40
-Hortalizas .....	42
-Superficie de invernaderos(Diciembre 1.978) .....	61 bis.
-Agrios .....	62
- " superficie provincial de varie dades .....	65
-Frutales y Uva de mesa .....	67
- " superficie provincial por va riedades .....	74
-Viñedo para uva de vino.....	75
-Olivar .....	76

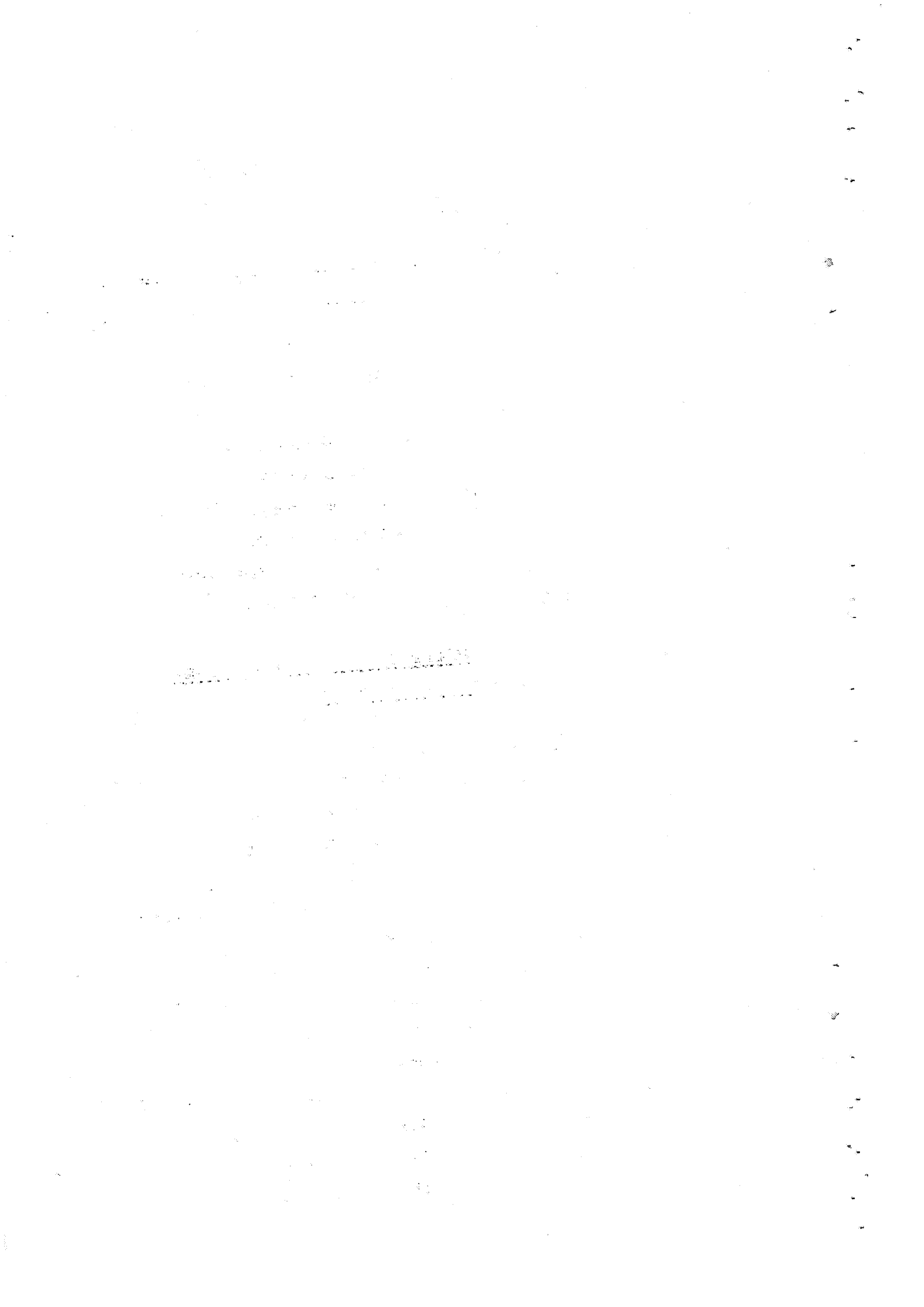

CENSO DE MAQUINARIA AGRICOLA EN USO

(1 de JULIO 1.977) ..... 78

-Motores para riego y otros usos agrí-  
colas ..... 79

-Tractores de cadenas y orugas ..... 80

-Equipo de ruedas y motocultores ..... 81

-Equipo de laboreo para tractor ..... 82

-Equipo de siembra, abonado y protección. 83

-Equipo de recolección ..... 84

-Auxiliar ..... 86

=====

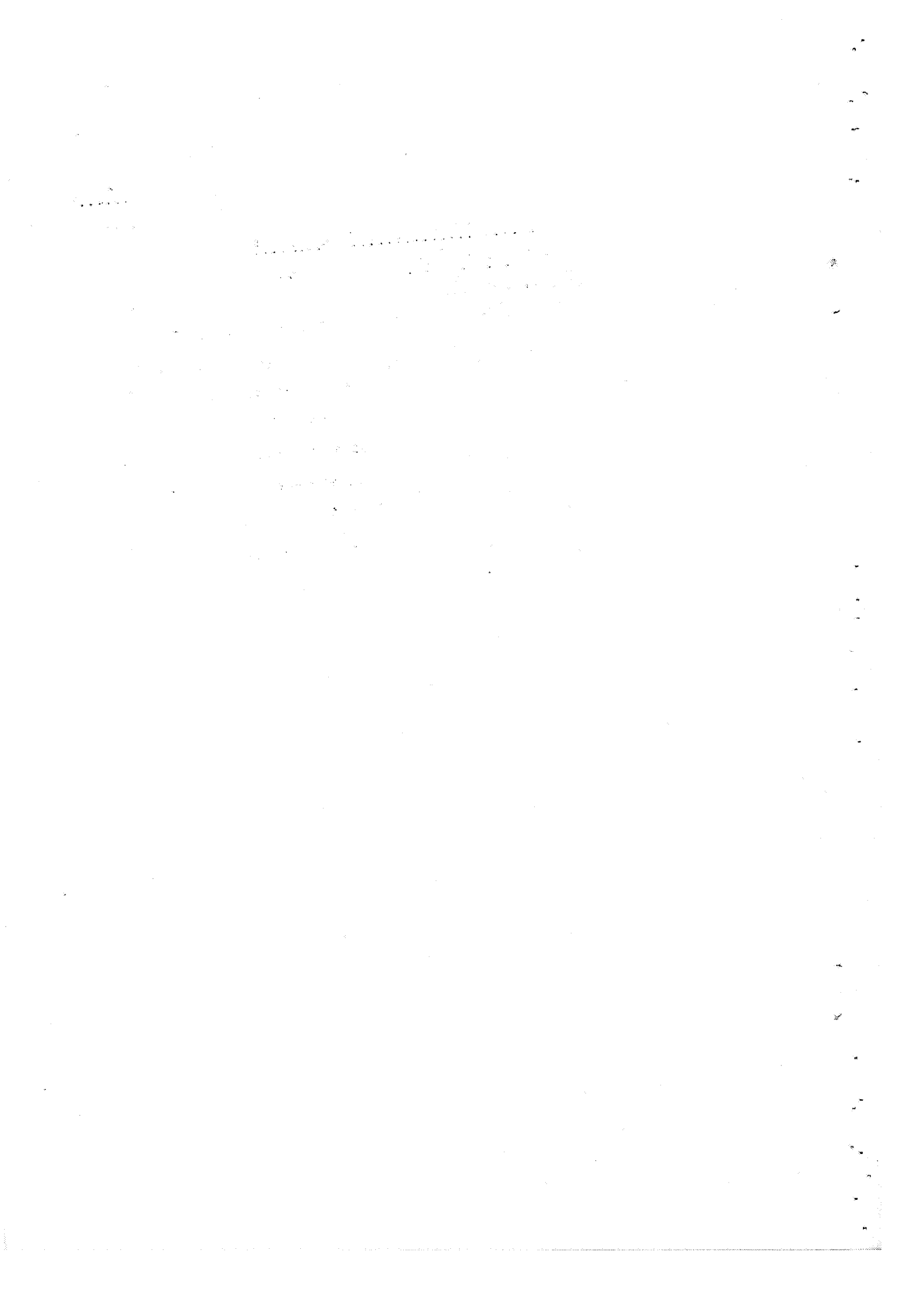

ESTADÍSTICAS GANADERAS

---

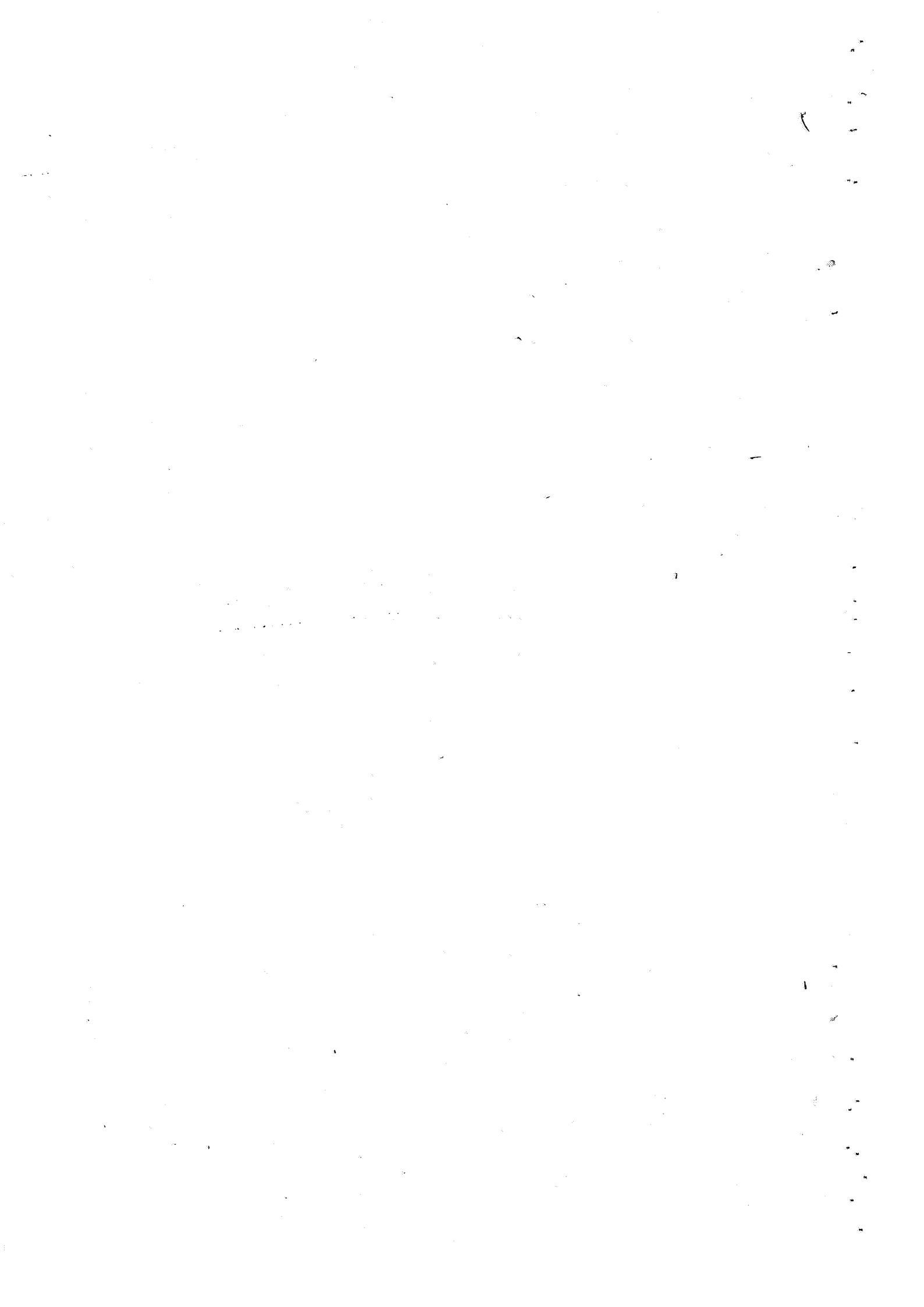



CENSOS GANADEROS PROVINCIALES

GANADO BOVINO

(Septiembre-1.978)

<u>Animales menores de 12 meses</u> .....	22.522
<u>Animales de 12 a 24 meses</u> .....	5.930
- Para sementales .....	42
- Hembras para reproductoras. ....	629
- No reproductores .....	5.259
<u>Animales mayores de 24 meses</u> .....	6.679
- Sementales .....	63
- Vacas reproductoras (total) .....	6.435
- Vacas de ordeño .....	6.242
-Frisona .....	6.154
-Pardo Alpina.. ..	2
-Otras razas .. ..	86
- Vacas que nunca se ordeñan ..	193
- No reproductoras.....	181
<u>TOTAL DE ANIMALES</u> .....	<u>35.131</u>

GANADO PORCINO

(Septiembre-1.978)

<u>Animales Menores de 2 meses</u> .....	224.966
<u>Animales de 2 a 6 meses</u> .....	346.470
- Con destino a sementales .....	2.511
- Con destino a cerdas de vientre .....	31.109
- De engorde .....	312.850
<u>Animales de 6 a 12 meses</u> .....	181.317
- Con destino a sementales .....	2.447
- Con destino a cerdas de vientre .....	36.591
- De engorde .....	142.279
<u>Animales de más de 12 meses</u> .....	81.224
- Con destino a sementales .....	4.135
- Con destino a cerdas de vientre .....	69.792
- De engorde .....	7.297
<u>TOTAL DE ANIMALES</u> .....	833.977

2.447  
4.135  
-----  
6.582

142.279  
7.297  
-----  
149.576

346.470  
2.511  
-----  
348.981

GANADO OVINO

(Septiembre-1.978)

<u>Menores de 12 meses</u> .....	63.003	
<u>De 12 a 24 meses</u> .....	44.466	
- Machos .....	5.963	5.963
- Hembras .....	38.503	4.609
		<u>10.572</u>
<u>Mayores de 24 meses</u> .....	150.564	
- Machos .....	4.609	145.955
- Hembras .....	145.955	38.503
		<u>184.458</u>
<u>TOTAL DE ANIMALES</u> .....	<u>258.033</u>	

GANADO CAPRINO

(Septiembre-1.978)

<u>Menores de 12 meses</u> .....	34.296	
<u>De 12 a 24 meses</u> .....	23.794	
- Machos .....	2.123	2.123
- Hembras .....	21.671	2.823
		<u>49.494</u>
<u>Mayores de 24 meses</u> .....	48.531	
- Machos .....	2.823	21.671
- Hembras .....	45.708	45.708
		<u>67.379</u>
<u>TOTAL DE ANIMALES</u> .....	<u>106.621</u>	

GANADO EQUINO

(Septiembre-1.978)

CABALLAR

- Menores de 12 meses .....	245
- De 12 a 36 meses .....	427
- Mayores de 36 meses .....	1.006
--Sementales .....	4
--Hembras de vientre .....	582
--No reproductores .....	420

TOTAL ANIMALES ..... 1.678

---

---

MULAR

- Menores de 12 meses .....	157
- De 12 a 36 meses .....	695
- Mayores de 36 meses .....	1.750

TOTAL ANIMALES ..... 2.602

---

---

ASNAL

- Menores de 12 meses .....	87
- De 12 a 36 meses .....	487
- Mayores de 36 meses .....	1.957
--Sementales .....	1
--Hembras de vientre .....	462
--No reproductores .....	1.494

TOTAL ANIMALES ..... 2.531

---

---

AVES DE CORRAL

(Marzo-1.978)

ESPECIES Y APTITUDES	Total	Para Sacrificio	Cria y Recria	Reproductores y ponedoras	
				Machos	Hembras
Gall. Reproductoras de puesta	11.956	246	1.378	102	10.230
Gall. Ponedoras se- lectas	414.193	6.966	34.060	-	373.167
Gall. Reproductoras de carne	52.500	-	-	-	-
Gall. Pollos de car- ne.(Broilers)	567.648	567.648	-	-	-
Gall. Camperas	294.197	15.330	19.576	12.959	246.332
Pavos	60.050	46.675	3.999	2.170	7.206
Patos	2.000	-	-	-	-
Ocas y Gansos	410	-	-	-	-
Otras aves	1.520	-	-	-	-

1,404,74

3233

OTROS ANIMALES

(Marzo-1.978)

CONEJOS

Gazapos de cebo .....	156.523
" de recria .....	59.765
Reproductores machos .....	8.742
" hembras .....	51.191
TOTAL .....	276.221

VISONES .....

CHINCHILLAS .....

OTROS ANIMALES DE PELETERIA .....

COLMENAS

Movilistas .....	12.485
Fijistas .....	1.687
TOTAL .....	14.172

PRODUCCION GANADERA PROVINCIAL

AÑO 1.978

Carne de vacuno .....	17.500 Tm.
" " ovino .....	8.500 "
" " caprino .....	2.130 "
" " porcino .....	113.200 "
" " equino .....	130 "
" " aves .....	9.800 "
" " conejos .....	3.500 "
Leche de vaca .....	24.321,9 Miles/litros
" " cabra .....	16.723,8 " "
Huevos .....	8.196 Miles/Docenas
Lana.....	284,0 Tm.
Miel .....	354,3 Tm.
Cera .....	3,6 Tm.
Estiercol .....	1.162.000 Tm.

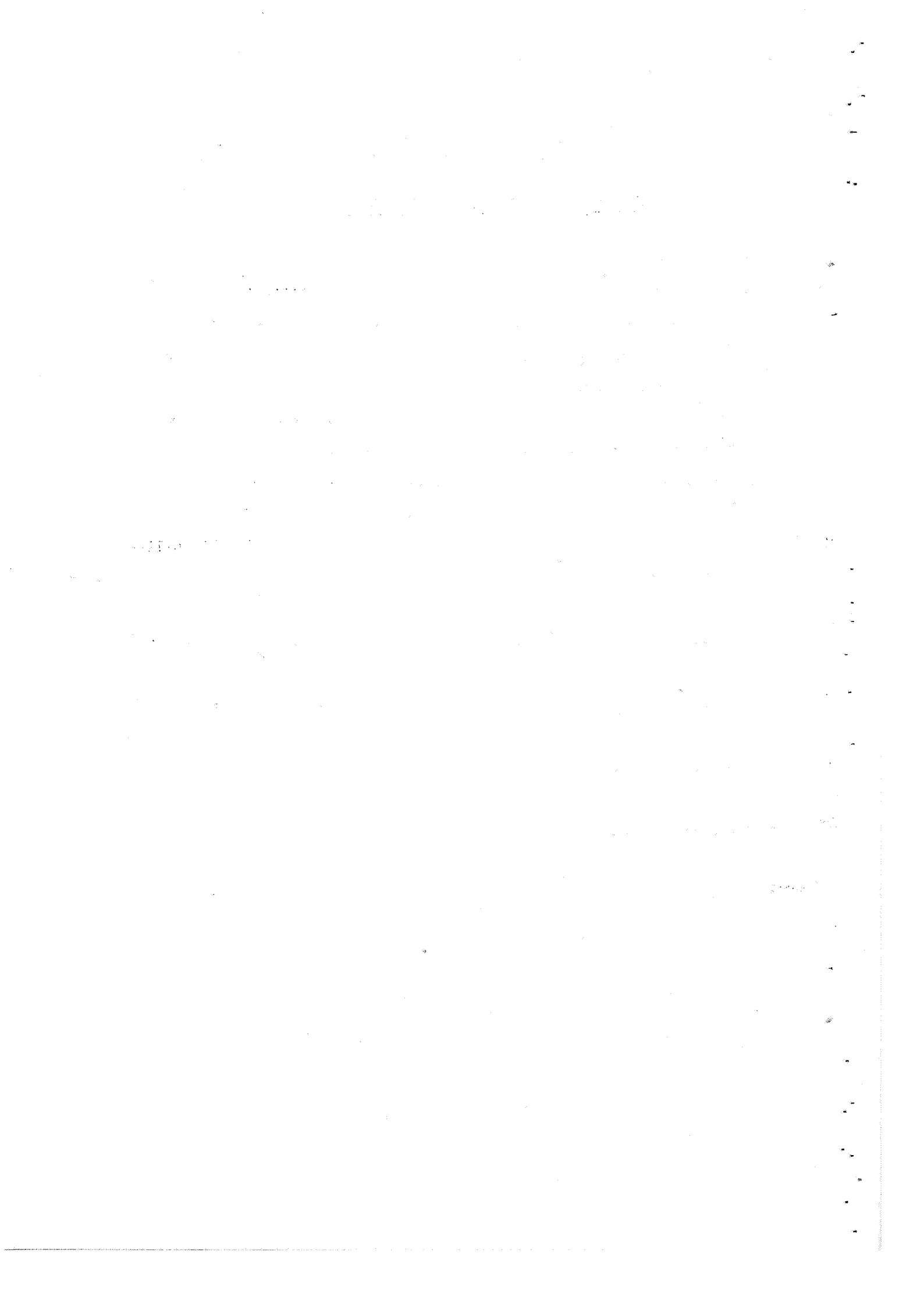



ESTADISTICAS AGRARICOLAS Y FORESTALES

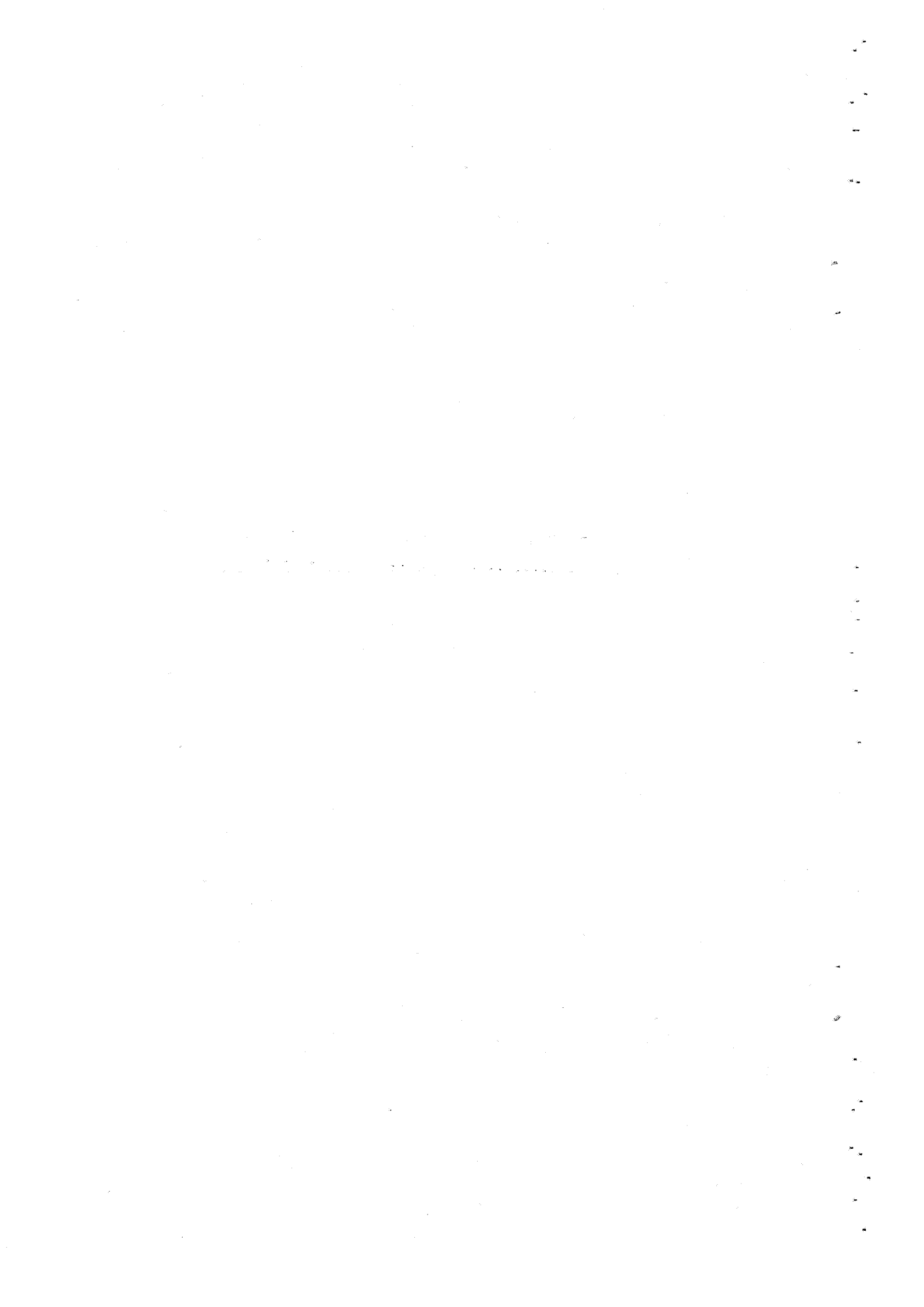

PRODUCCIONES (AÑOS 1.974-75-76-77 y 78)

---

---

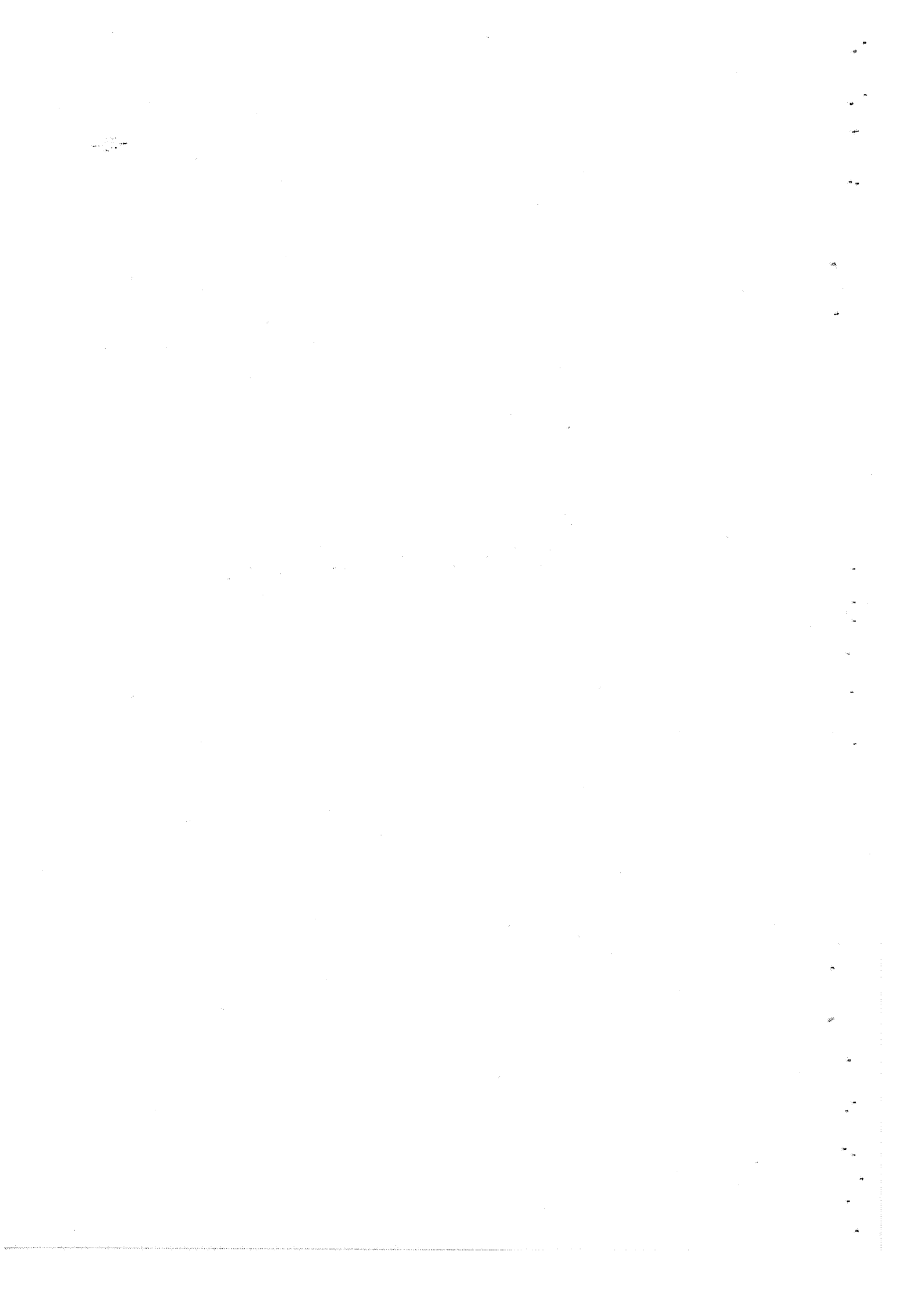

CEREALES GRANO

PRODUCCION (Tm.)

<u>PRODUCTO</u>	<u>1.974</u>	<u>1.975</u>	<u>1.976</u>	<u>1.977</u>	<u>1.978</u>
Arroz (Cáscara)	1.256	1.232	1.000	968	936
Avena	11.506	9.911	8.053	6.906	9.450
Cebada	115.236	100.274	83.815	60.564	86.940
Centeno	774	719	524	296	1.099
Maiz	16.435	11.476	9.317	8.301	10.845
Sorgo	463	508	328	199	109
Trigo	27.681	21.130	22.527	18.401	21.040

LEGUMINOSAS GRANO

Algarroba	14	32	31	25	25
Almorta	12	9	10	8	7
Garbanzo	134	161	148	128	97
Guisante Seco	126	80	112	78	54
Haba seca	671	436	479	473	428
Judía seca	509	514	512	572	571
Lenteja	19	20	5	4	4
Veza	5	5	8	30	32
Yeros	11	19	23	17	14

CULTIVOS INDUSTRIALES

Algodón (bruto)	5.280	3.452	4.247	4.953	3.394
Algodón (fibra)	1.996	1.305	1.605	1.872	1.280
Algodón (semilla)	3.160	2.071	2.548	2.972	2.037
Azafrán (Estig.tostados)	128 Kgs.	128 Kgs.	128 Kgs.	144 Kgs.	120 Kgs.
Cacahuete(Sin descortezar)	14	11	11	10	8
Cáñamo textil (fibra)	15	3	-	-	-
Cáñamo textil (Semilla)	10	2	-	-	-
Cártamo	12	617	645	-	-
Girasol	45	73	57	73	79

CULTIVOS INDUSTRIALES (Continuación)PRODUCCION (Tm.)

<u>PRODUCTO</u>	<u>1.974</u>	<u>1.975</u>	<u>1.976</u>	<u>1.977</u>	<u>1.978</u>
Menta (en verde)	5.100	5.100	5.440	5.440	6.375
Pimiento para pimentón					
(Cáscara seca)	10.448	10.776	10.118	8.723	15.100
Pimentón	9.926	10.237	9.612	8.287	14.345
Remolacha azucarera	1.650	24.502	34.740	19.096	16.585
Soja	6	57	152	4	-

CULTIVOS FORRAJEROS (Producción en verde)

Alfalfa	441.948	550.680	556.860	556.560	515.360
Calabaza forrajera	72	120	312	360	216
Cereales de invierno	7.860	7.710	7.055	7.800	8.340
Col Forrajera	496	651	558	620	558
Haba, Guisante, etc.	2.864	809	506	695	506
Maiz forrajero	23.033	31.312	35.435	26.990	25.768
Nabo forrajero	336	360	360	360	336
Otras gramíneas	3.300	3.300	3.000	4.800	3.090
Sorgo forrajero	24.575	13.045	17.235	12.645	9.609
Trebol	120	180	120	510	60
Remolacha forrajera	4.290	4.620	6.600	2.970	2.739
Vallico	1.470	1.230	1.080	1.290	495
Veza para forraje	3.063	3.870	3.992	5.670	2.140
Zanahoria forrajera	-	-	125	125	150
Paja de cereales	197.890	165.600	145.800	120.500	146.500
Paja de leguminosas	1.911	1.628	1.566	1.571	1.441

HORTALIZASPRODUCCION (Tm.)

<u>PRODUCTO</u>	<u>Año 1.974</u>	<u>Año 1.975</u>	<u>Año 1.976</u>	<u>Año 1.977</u>	<u>Año 1.978</u>
Acelga	8.930	10.175	12.320	13.170	16.940
Alcachofa	12.055	12.865	11.800	11.812	13.284
Ajos	2.370	2.110	2.299	2.420	2.068
Apio	688	1.088	1.360	2.600	3.850
Batata y Boniato	802	773	879	956	786
Berenjena	4.324	4.586	4.860	5.465	6.470
Calabaza y Calabacín	3.612	4.475	4.290	4.400	4.650
Cardo	324	540	750	1.020	810
Cebolla babosa	*	450	540	594	1.350
-Cebolla grano	14.626	13.284	14.982	16.500	17.820
-Otras cebollas	6.034	5.512	6.060	6.660	7.320
<u>Cebolla.-Resumen General</u>	20.660	19.346	21.582	23.754	26.490
Cebolleta	234	260	286	273	182
Col y Repollo	10.788	11.514	12.273	15.575	16.905
Coliflor	11.872	12.065	12.750	14.008	14.382
Escarola	700	820	814	975	1.200
Espárrago	4	12	12	16	40
Espinaca	574	420	512	520	620
Fresa y Fresón	21	15	9	12	6
Guisante Verde	6.718	6.420	9.709	7.436	7.527
Haba Verde	23.625	30.126	36.729	33.399	34.422
Judía Verde	1.395	800	1.350	1.900	1.640
-Lechuga Romana	13.711	13.772	12.300	12.180	13.530
-Lechuga acogollada	40.397	40.687	38.010	43.820	48.650
<u>Lechuga.-Resumen General</u>	54.108	54.459	50.310	56.000	62.180
-Melón de piel lisa	21.335	20.160	32.774	95.800	68.788
-Melón tendral	59.771	72.950	91.580	17.560	14.166
-Melón cantaloup	-	-	-	-	-
-Otros melones	4.078	5.000	6.240	15.210	12.270
<u>Melón.-Resumen General</u>	85.184	104.110	130.594	128.570	95.224

HORTALIZAS

PRODUCCION (Tm.)

<u>PRODUCTO</u>	<u>Año 1.974</u>	<u>Año 1.975</u>	<u>Año 1.976</u>	<u>Año 1.977</u>	<u>Año 1.978</u>
Nabo	234	738	666	648	630
-Patata temprana	58.420	49.981	50.535	48.715	46.743
-Patata media estación	6.432	5.904	10.614	10.582	9.211
-Patata tardía	15.046	15.388	17.026	12.124	17.955
<u>Patata.-Resumen general</u>	79.898	71.273	78.175	71.421	73.909
Pepino	4.918	7.000	7.220	7.730	7.480
Pepinillo	588	975	1.035	1.245	1.470
Pimiento verde	14.990	21.100	25.630	23.540	25.710
Rábano	286	231	209	286	330
Remolacha de mesa	-	45	45	45	30
Sandía	10.360	9.448	9.116	10.342	12.067
-Tomate de primavera	15.295	16.560	18.423	41.000	50.820
-Tomate de verano	44.980	48.672	54.184	57.820	60.368
-Tomate de invierno	64.857	95.732	113.204	96.090	103.500
<u>Tomate.-Resumen general</u>	125.132	160.964	185.811	194.910	215.688
Zanahoria	323	442	459	578	578
Otras hortalizas	1.340	770	150	160	360

FLORES

PRODUCCION (Miles de Doc.)

	<u>Año 1.974</u>	<u>Año 1.975</u>	<u>Año 1.976</u>	<u>Año 1.977</u>	<u>Año 1.978</u>
-Claveles	952	1.710	2.384	3.700	4.450
-Rosas	77	81	88	110	150
-Otras flores	1.220	1.341	1.378	1.505	1.640
<u>Flores.-Resumen General</u>	2.249	3.132	3.850	5.315	6.240



CITRICOS

<u>PRODUCTO</u>	<u>PRODUCCION (Tm.)</u>				
	<u>Campaña</u> <u>1.974/75</u>	<u>Campaña</u> <u>1.975/76</u>	<u>Campaña</u> <u>1.976/77</u>	<u>Campaña</u> <u>1.977/78</u>	<u>Campaña</u> <u>1.978/79</u>
-Limón Verna	68.692	97.895	75.805	79.335	59.916
- " Fino o Primofiori	21.148	40.703	29.696	30.797	30.817
<u>Limón.</u> -Resumen general	89.840	138.598	105.501	110.132	90.733
-Mandarina Satsuma	4.205	4.105	4.515	5.346	5.982
- " Clementina Fina	6.568	6.675	6.900	9.909	10.957
- " Clemenules	1.288	1.287	1.396		
- " Clementina Mon- real	863	863	840		
- " Común	2.934	2.244	2.016	2.478	2.659
- " Wilking y otras	32	32	-		
<u>Mandarino.</u> -Resumen general	15.890	15.206	15.667	17.733	19.598
-Naranja Navelina	2.633	3.023	3.595	3.680	3.770
- " Thomson Navel	1.555	1.592	1.617	10.711	11.417
- " Washington Navel	9.933	9.637	8.921		
- " Navel Late	324	396	396	400	504
- " Salustiana	3.850	3.500	3.600	3.800	3.900
- " Cadenera	883	883	883	3.231	2.989
- " Castellana	1.731	1.653	1.588		
- " Macetera y otras	892	771	732	3.112	3.263
- " Blanca Común	3.551	3.553	3.280		
- " Imperial	21	21	21		
- " Otras Blan. y Com.	88	88	88	15.204	16.135
- " Sanguina común	14.352	15.327	13.445		
- " Sanguinelli	117	201	188		
- " Navel-Sangre	3.742	4.532	3.861		
- " Murtera	1	1	1		
- " Verna	19.745	23.322	21.706	19.953	22.337
- " Valencia-Late	800	1.081	1.237	981	1.542
<u>Naranja.</u> -Resumen General	64.278	69.581	65.159	61.072	65.857
Pomelo	341	341	342	354	367
Naranja° amargo	137	138	139	139	138
Limero y Otros Citricos	4	4	4	5	6
<b>TOTAL CITRICOS</b>	<b>170.490</b>	<b>223.868</b>	<b>186.812</b>	<b>189.435</b>	<b>176.699</b>

FRUTALESPRODUCCION (Tm.)

<u>PRODUCTO</u>	<u>Año 1.974</u>	<u>Año 1.975</u>	<u>Año 1.976</u>	<u>Año 1.977</u>	<u>Año 1.978</u>
<u>Albaricoquero</u>	135.293	69.901	145.219	34.093	136.009
Algarrobo	9.978	9.234	9.126	8.506	8.350
Almendra (Cáscara)	20.522	19.267	22.580	15.013	18.750
Avellano (Cáscara)	1	1	1	1	1
Cereza y Guindo	197	149	212	80	236
Ciruelo	7.183	6.513	10.094	5.326	13.244
Chumbera	1.176	1.176	1.146	1.142	1.096
Granado	499	473	329	315	282
Higuera	2.154	1.924	1.707	1.627	1.521
Melocotonero	64.711	49.832	70.592	27.718	80.284
-Manzano V. Starking D.	5.038	6.148	3.574	3.559	8.752
- " Golden D.	3.498	4.313	2.507	2.496	6.139
- " Otras Varied.	5.458	6.858	3.987	3.970	9.762
<u>Manzano.- Resumen General/</u> 13.994		17.319	10.068	10.025	24.653
Membrillero	2.050	1.854	1.825	1.770	1.764
Níspero	68	70	66	58	65
Nogal (Cáscara)	75	75	76	44	63
-Peral V. Limonera	1.006	1.362	1.398	689	1.052
- " Ercolini	3.016	4.085	4.194	2.067	3.156
- " B.de Aranjuez	1.341	1.815	1.864	918	1.403
- " Otras Varied.	1.341	1.815	1.864	918	1.403
<u>Peral.-Resumen general</u>	6.704	9.077	9.320	4.592	7.014
Palmera datilera	474	533	518	495	480

VIÑEDO

PRODUCCION (Tm.)

<u>PRODUCTO</u>	<u>Campaña</u> <u>1.974/75</u>	<u>Campaña</u> <u>1.975/76</u>	<u>Campaña</u> <u>1.976/77</u>	<u>Campaña</u> <u>1.977/78</u>	<u>Campaña</u> <u>1.978/79</u>
Uva de mesa V. Ohanes	33.114	34.722	39.824	33.945	25.819
- " Napoleón	12.543	16.000	24.000	23.000	20.000
- " Dominga	2.158	3.000	5.000	4.800	4.600
- " Italia	1.505	3.000	3.500	3.600	4.500
- " Otras Variedades	853	800	700	500	400
Uva de mesa.-Resumen general	50.173	57.522	73.024	65.845	55.319
Uva para vinificación	131.920	115.720	114.323	109.639	149.120
Vino nuevo (H1)	893.500	785.000	755.392	719.404	905.244

OLIVAR

-Olivar aceituna de mesa	1.235	695	884	730	812
- " Aceituna de almazara	6.874	8.100	9.948	5.862	8.940
Olivar.-Resumen general	8.109	8.796	10.792	6.592	9.742
Aceite de Oliva Virgen	1.382	1.506	2.000	1.290	1.967

PRODUCTOS FORESTALES

PRODUCCION (M<sup>3</sup> c.c.)

	<u>Año</u> <u>1.974</u>	<u>Año</u> <u>1.975</u>	<u>Año</u> <u>1.976</u>	<u>Año</u> <u>1.977</u>	<u>Año</u> <u>1.978</u>
<u>MADERA</u>					
-Pino Laricic	:	:	166	-	-
-Pino Pinaster	-	2.263	257	-	-
-Pino Halepensis	63 158	36.449	50.069	44.859	45.912
-Otras Coníferas	542	-	-	-	-
<u>Coníferas Total</u>	63.700	38.712	50.492	44.859	45.912

PRODUCTOS FORESTALES (Continuación)

<u>MADERA (Continuación)</u>	<u>PRODUCCION (m3 c.c.)</u>				
	<u>Año</u> <u>1.974</u>	<u>Año</u> <u>1.975</u>	<u>Año</u> <u>1.976</u>	<u>Año</u> <u>1.977</u>	<u>Año</u> <u>1.978</u>
-Nogal	-	-	-	15	-
-Chopo	1.147	584	219	441	304
-Otros Quercus	-	-	-	50	-
-Olmo	20	42	43	37	-
-Fresno	-	-	6	-	-
-Eucalipto	32	-	-	-	-
Frondosas Total	1.199	626	268	543	304
Leña coníferas (estéreos)	100.500	47.000	76.502	65.500	67.000

OTRAS PRODUCCIONES FORESTALES

Esparto (Tm.)	47.750	2.095	561	1.400	560
Plantas officinales (Tm. de mata)	38.000	998	1.699	1.748	506

SUPERFICIES OCUPADAS POR LOS  
CULTIVOS AGRICOLAS EN LA PRO—  
VINCIA . 1.978

---

---

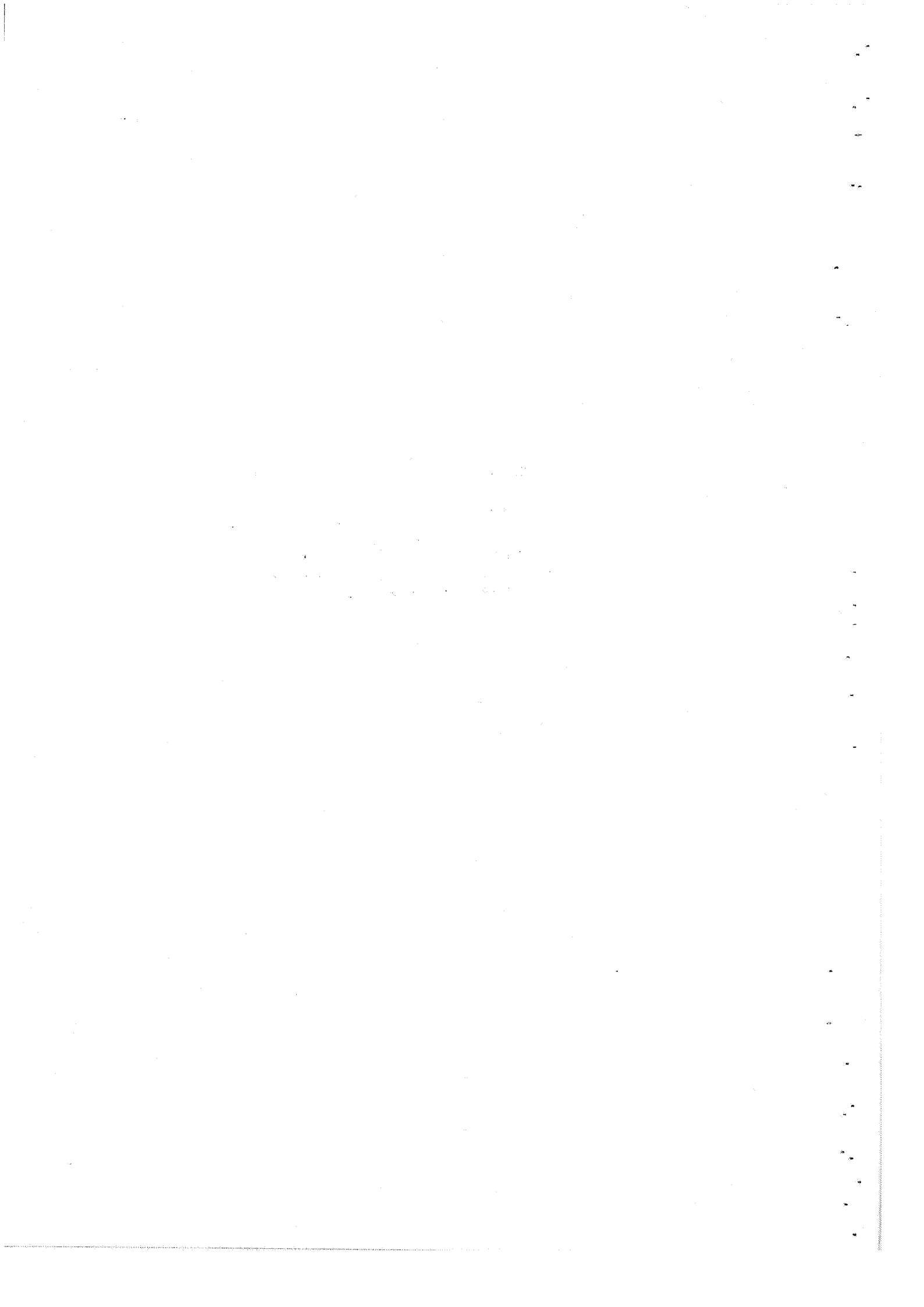



SUPERFICIES OCUPADAS POR LOS CULTIVOS AGRICOLAS

Provincia ( 31 ) **Murcia**

AÑO AGRICOLA 1978

DISTRIBUCION GENERAL DE TIERRAS DE LA PROVINCIA (Hectáreas)

APROVECHAMIENTO	Clave	EN EL AÑO ANTERIOR			EN EL AÑO PRESENTE			VARIACION ANUAL		
		Secano	Regadio	TOTAL	Secano	Regadio	TOTAL	Secano	Regadio	TOTAL
Tierras ocupadas por cultivos herbáceos ..	1001	103.097	49.033	152.130	122.124	51.300	173.424	-19.027	+2.267	+21.294
Barbechos y otras tierras no ocupadas ..	1002	219.412	9.263	228.675	192.586	8.292	200.878	-26.826	- 971	-27.797
Tierras ocupadas por cultivos leñosos ...	1003	132.543	59.263	191.806	138.442	59.815	198.257	+ 5.899	+ 552	+ 6.451
<b>A) TOTAL TIERRAS DE CULTIVO. ...</b>	<b>1000</b>	<b>455.052</b>	<b>117.559</b>	<b>572.611</b>	<b>453.152</b>	<b>119.407</b>	<b>572.559</b>	<b>- 1.900</b>	<b>+1.848</b>	<b>- 52</b>
Prados naturales.....	2001	-	-	-	-	-	-	-	-	-
Pastizales.....	2002	24.448	-	24.448	24.448	-	24.448	-	-	-
<b>B) TOTAL PRADOS Y PASTIZALES.....</b>	<b>2000</b>	<b>24.448</b>	<b>-</b>	<b>24.448</b>	<b>24.448</b>	<b>-</b>	<b>24.448</b>	<b>-</b>	<b>-</b>	<b>-</b>
Monte maderable.....	3001	107.198	-	107.198	107.198	-	107.198	-	-	-
Monte abierto.....	3002	90.643	-	90.643	90.643	-	90.643	-	-	-
Monte leñoso.....	3003	118.233	-	118.233	118.233	-	118.233	-	-	-
<b>C) TOTAL TERRENO FORESTAL.....</b>	<b>3000</b>	<b>316.074</b>	<b>-</b>	<b>316.074</b>	<b>316.074</b>	<b>-</b>	<b>316.074</b>	<b>-</b>	<b>-</b>	<b>-</b>
Erial a pastos.....	4001	50.905	-	50.905	50.906	-	50.906	+ 1	-	+ 1
Espartizal.....	4002	122.625	-	122.625	122.425	-	122.425	- 200	-	- 200
Terreno improductivo.....	4003	16.117	-	16.117	16.333	-	16.333	+ 216	-	+ 216
Superficie no agrícola.....	4004	25.970	-	25.970	26.005	-	26.005	+ 35	-	+ 35
Ríos y lagos.....	4005	2.988	-	2.988	2.988	-	2.988	-	-	-
<b>D) TOTAL OTRAS SUPERFICIES.....</b>	<b>4000</b>	<b>218.605</b>	<b>-</b>	<b>218.605</b>	<b>218.657</b>	<b>-</b>	<b>218.657</b>	<b>+ 52</b>	<b>-</b>	<b>+ 52</b>
<b>TOTAL SUPERFICIE PROVINCIAL.....</b>	<b>5000</b>	<b>1.014.179</b>	<b>117.559</b>	<b>1.137.738</b>	<b>1.012.331</b>	<b>119.407</b>	<b>1.131.738</b>	<b>-1.848</b>	<b>+1.848</b>	<b>-</b>

ASOCIACION DE CULTIVOS HERBACEOS O BARBECHO CON MONTE ABIERTO.....

7000

RESUMEN PROVINCIAL POR GRUPOS DE CULTIVOS (Hectáreas)

GRUPOS DE CULTIVOS	Clave	SECANO				REGADIO			TOTAL SECANO Y REGADIO	
		Ocupación 1.ª o principal	Ocupaciones posteriores	Ocupaciones asociadas	TOTAL	Ocupación 1.ª o principal	Ocupaciones posteriores	Ocupaciones asociadas		
Cereales para grano .....	0100	120.495	-	-	120.495	12.184	502	50	12.736	133.231
Leguminosas para grano.....	0200	392	20	-	412	430	125	77	632	1.044
Tubérculos consumo humano .....	0300	35	30	-	65	3.557	1.256	388	5.201	5.266
Cultivos industriales.....	0400	90	-	-	90	8.488	30	-	8.518	8.608
Flores.....	0500	-	-	-	-	109	13	5	127	127
Cultivos forrajeros.....	0600	270	30	-	300	9.014	1.389	251	10.654	10.954
Hortalizas.....	0700	842	-	-	842	17.518	4.110	969	22.597	23.439
<b>Total cultivos herbáceos.....</b>	<b>1001</b>	<b>122.124</b>	<b>80</b>	<b>-</b>	<b>122.204</b>	<b>51.300</b>	<b>7.425</b>	<b>1.740</b>	<b>60.465</b>	<b>182.669</b>
Cítricos.....	1100	44	-	-	44	20.284	-	-	20.284	20.328
Frutales.....	1200	56.721	-	-	56.721	32.008	-	-	32.008	88.729
Vinedo.....	1300	69.091	-	287	69.378	4.584	-	109	4.693	74.071
Olivar y otros cultivos industriales.....	1400	12.583	-	-	12.583	2.786	-	-	2.786	15.369
Viveros.....	1500	3	-	-	3	153	-	-	153	156
<b>Total cultivos leñosos.....</b>	<b>1003</b>	<b>138.442</b>	<b>-</b>	<b>287</b>	<b>138.729</b>	<b>59.815</b>	<b>-</b>	<b>109</b>	<b>59.924</b>	<b>198.653</b>

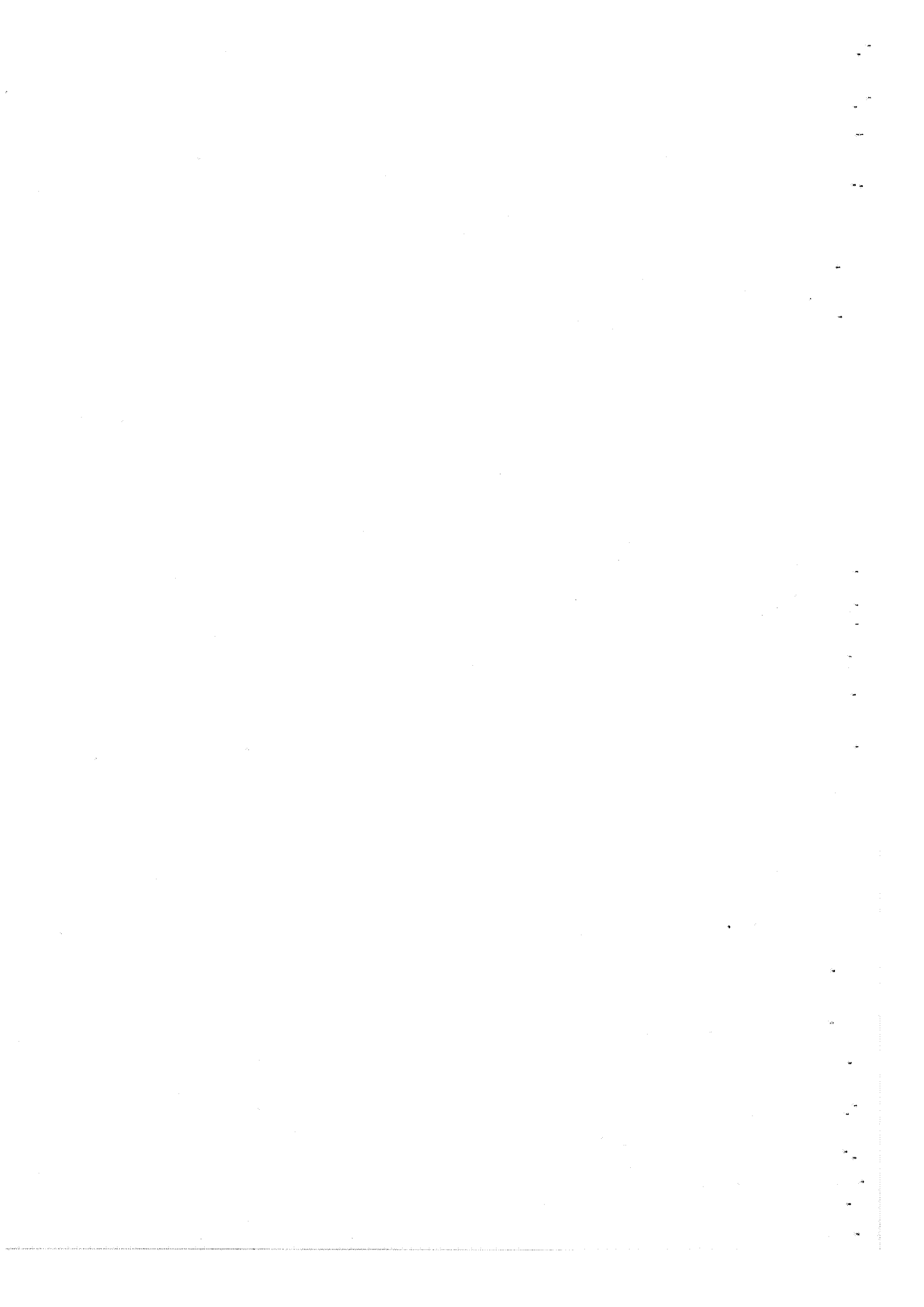



RESUMEN PROVINCIAL DE CULTIVOS HERBACEOS (Hectáreas)

CULTIVO	Clave	SECAÑO				REGADIO				TOTAL SECAÑO Y REGADIO
		Ocupación 1. <sup>a</sup> o principal	Ocupaciones posteriores	Ocupaciones asociadas a otra principal	TOTAL	Ocupación 1. <sup>a</sup> o principal	Ocupaciones posteriores	Ocupaciones asociadas a otra principal	TOTAL	
Suma anterior....		121.012	50	-	121.062	24.768	1.926	520	27.214	148.276
<b>Gramíneas</b>										
Cereales de invierno para forraje.....	01	85	30	-	115	16	325	30	371	486
Malz forrajero.....	02	13	-	-	13	198	654	4	856	869
Sorgo forrajero.....	03	2	-	-	2	67	242	11	320	322
Vallico.....	04	110	-	-	110	-	-	-	-	110
Otras gramíneas.....	05	-	-	-	-	6	-	200	206	206
<b>Leguminosas</b>										
Alfalfa.....	06	-	-	-	-	8.643	6	6	8.655	8.655
Trébol.....	07	-	-	-	-	2	-	-	2	2
Esparceta.....	08	-	-	-	-	-	-	-	-	-
Zulla.....	09	-	-	-	-	-	-	-	-	-
Veza para forraje.....	10	60	-	-	60	51	41	-	92	152
Haba, haba, Altramuz, Alhórfita, Algaroba y otras	11	-	-	-	-	5	17	-	22	22
<b>Raíces y Tubérculos</b>										
Nabo forrajero.....	12	-	-	-	-	-	14	-	14	14
Remolacha forrajera.....	13	-	-	-	-	26	57	-	83	83
Zanahoria forrajera.....	14	-	-	-	-	-	6	-	6	6
Pataca, chirivía y otras.....	15	-	-	-	-	-	-	-	-	-
<b>Varios</b>										
Praderas polifitas (1).....	16	-	-	-	-	-	-	-	-	-
Col forrajera.....	17	-	-	-	-	-	18	-	18	18
Calabaza forrajera.....	18	-	-	-	-	-	9	-	9	9
Cardo y otros forrajes varios.....	19	-	-	-	-	-	-	-	-	-
<b>Cultivos forrajeros.....</b>	<b>0600</b>	<b>270</b>	<b>30</b>	<b>-</b>	<b>300</b>	<b>9.014</b>	<b>1.389</b>	<b>251</b>	<b>10.654</b>	<b>10.954</b>
<b>De Hoja o de Tallo</b>										
Col y repollo.....	01	-	-	-	-	302	110	71	483	483
Berza.....	02	-	-	-	-	-	-	-	-	-
Espárrago.....	03	-	-	-	-	8	2	-	10	10
Apio.....	04	-	-	-	-	128	25	1	154	154
Lechuga.....	05	-	-	-	-	864	690	267	1.841	1.841
Escarola.....	06	-	-	-	-	14	30	4	48	48
Espinaca.....	07	-	-	-	-	20	9	2	31	31
Acelga.....	08	-	-	-	-	430	39	15	484	484
Cardo.....	09	-	-	-	-	20	5	2	27	27
Achicoria verde, Endivia, Barraja y otras ..	10	-	-	-	-	-	-	-	-	-
<b>De Fruto</b>										
Sandía.....	11	5	-	-	5	348	80	1	429	434
Melón.....	12	3	-	-	3	4.806	92	12	4.910	4.913
Calabaza y Calabacín.....	13	-	-	-	-	75	72	19	166	166
Pepino.....	14	-	-	-	-	85	188	1	274	274
Pepinillo.....	15	-	-	-	-	70	28	-	98	98
Berenjena.....	16	-	-	-	-	139	79	10	228	228
Tomate.....	17	-	-	-	-	6.190	264	22	6.476	6.476
Pimiento.....	18	-	-	-	-	496	42	15	553	553
Guindilla.....	19	-	-	-	-	-	-	-	-	-
Fresa y Fresón.....	20	-	-	-	-	2	-	2	4	4
<b>De Flor</b>										
Alcachofa.....	21	-	-	-	-	897	3	84	984	984
Coliflor.....	22	-	-	-	-	180	227	16	423	423
Ajo.....	23	-	-	-	-	125	45	18	188	188
<b>Raíces y Bulbos</b>										
Cebolla.....	24	-	-	-	-	750	77	7	834	834
Cebolleta.....	25	-	-	-	-	1	10	3	14	14
Puerro.....	26	-	-	-	-	-	-	-	-	-
Remolacha de mesa.....	27	-	-	-	-	-	2	-	2	2
Zanahoria.....	28	-	-	-	-	21	12	1	34	34
Rábano.....	29	-	-	-	-	3	23	4	30	30
Nabo y otras.....	30	-	-	-	-	5	29	1	35	35
<b>Leguminosas y varias</b>										
Judía verde.....	31	-	-	-	-	94	56	4	154	154
Guisante verde.....	32	824	-	-	824	172	582	27	781	1.605
Haba verde.....	33	10	-	-	10	1.225	1.289	352	2.866	2.876
Champiñón.....	34	-	-	-	-	-	-	-	-	-
Otras hortalizas.....	35	-	-	-	-	28	-	8	36	36
<b>Hortalizas.....</b>	<b>0700</b>	<b>842</b>	<b>-</b>	<b>-</b>	<b>842</b>	<b>17.518</b>	<b>4.110</b>	<b>969</b>	<b>22.597</b>	<b>23.439</b>
<b>TOTAL CULTIVOS HERBACEOS.....</b>	<b>1001</b>	<b>122.124</b>	<b>80</b>	<b>-</b>	<b>122.204</b>	<b>51.300</b>	<b>7.425</b>	<b>1.740</b>	<b>60.465</b>	<b>182.669</b>

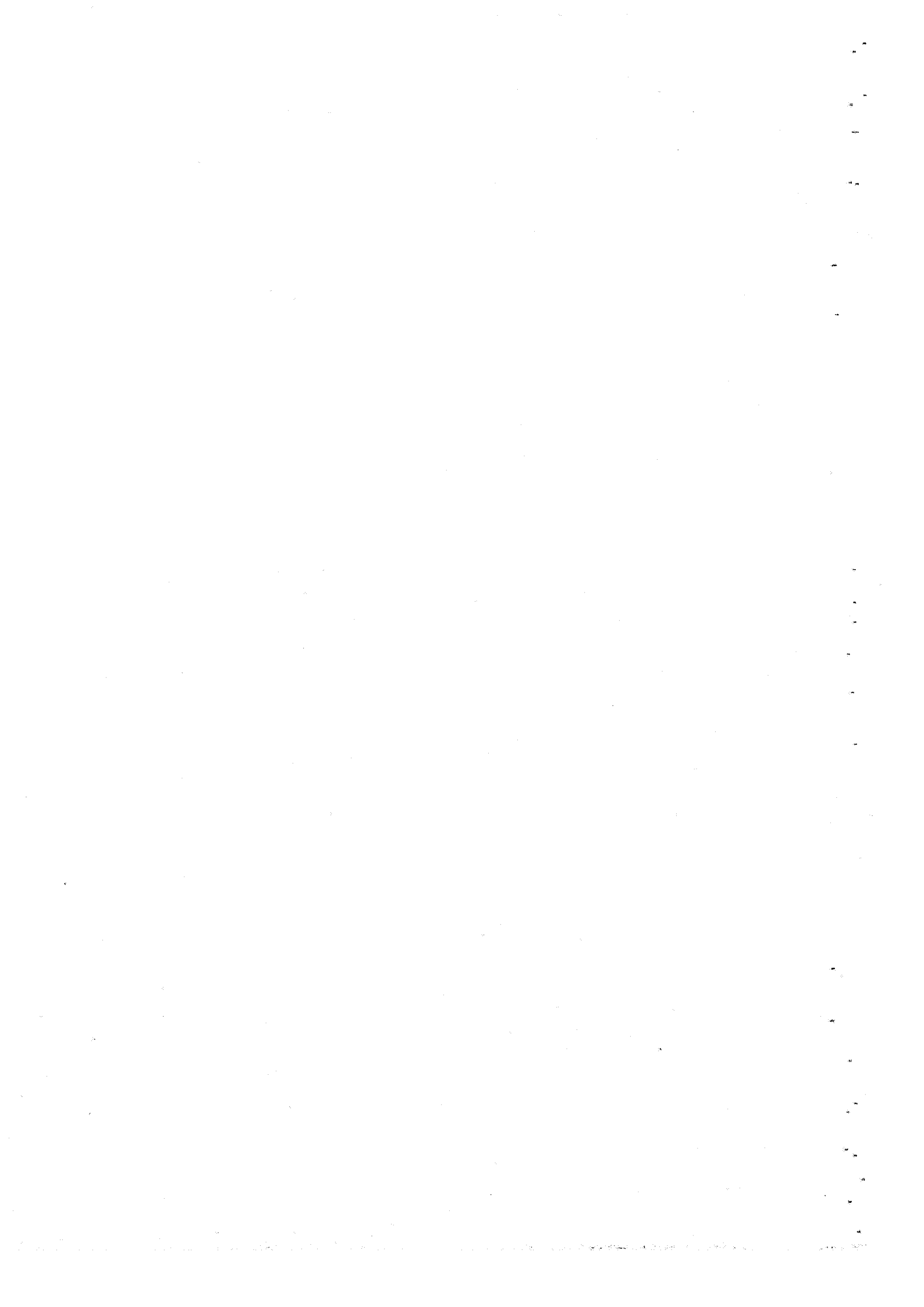

RESUMEN PROVINCIAL DE CULTIVOS HERBACEOS (Hectáreas)

CULTIVO	Clave	SECAÑO				REGADÍO				TOTAL SECAÑO Y REGADÍO	
		Ocupación 1. <sup>a</sup> o principal	Ocupaciones posteriores	Ocupaciones asociadas	TOTAL	Ocupación 1. <sup>a</sup> o principal	Ocupaciones posteriores	Ocupaciones asociadas	TOTAL		
De invierno	Trigo .....	01	22.776	-	-	22.776	2.407	-	-	2.407	25.183
	Cebada .....	02	79.846	-	-	79.846	8.087	-	-	8.087	87.933
	Avena .....	03	15.848	-	-	15.848	310	-	-	310	16.158
	Centeno .....	04	1.999	-	-	1.999	-	-	-	-	1.999
	Escala .....	05	-	-	-	-	-	-	-	-	-
	Tranquillón y otras mezclas .....	06	-	-	-	-	-	-	-	-	-
De primavera	Arroz .....	07	-	-	-	-	234	-	-	234	234
	Maíz .....	08	16	-	-	16	1.123	493	50	1.666	1.682
	Sorgo .....	09	10	-	-	10	13	9	-	22	32
	Mijo y Panizo .....	10	-	-	-	-	6	-	-	6	6
	Alpiste .....	11	-	-	-	-	4	-	-	4	4
	Otros cereales .....	12	-	-	-	-	-	-	-	-	-
Cereales para grano .....	0100	120.495	-	-	120.495	12.184	502	50	12.736	133.231	
Judía seca .....	01	32	-	-	32	196	49	65	310	342	
Haba seca .....	02	6	-	-	6	153	71	12	236	242	
Lenteja .....	03	10	-	-	10	-	-	-	-	10	
Garbanzo .....	04	169	-	-	169	34	5	-	39	208	
Guisante seco .....	05	68	20	-	88	23	-	-	23	111	
Veza .....	06	10	-	-	10	17	-	-	17	27	
Altramuz .....	07	-	-	-	-	-	-	-	-	-	
Almorta .....	08	11	-	-	11	3	-	-	3	14	
Alhova .....	09	-	-	-	-	-	-	-	-	-	
Algarroba .....	10	62	-	-	62	-	-	-	-	62	
Yero .....	11	24	-	-	24	4	-	-	4	28	
Otras leguminosas .....	12	-	-	-	-	-	-	-	-	-	
Leguminosas para grano .....	0200	392	20	-	412	430	125	77	632	1.044	
Patata extratemprana (1) .....	01	-	-	-	-	-	-	-	-	-	
Patata temprana (2) .....	02	-	-	-	-	3.182	48	207	3.437	3.437	
Patata media estación (3) .....	03	32	-	-	32	358	92	41	491	523	
Patata tardía (4) .....	04	-	30	-	30	12	1.089	129	1.230	1.260	
Batata y Boniato .....	05	3	-	-	3	5	27	11	43	46	
Chufa .....	06	-	-	-	-	-	-	-	-	-	
Tubérculos consumo humano .....	0300	35	30	-	65	3.557	1.256	388	5.201	5.266	
Azúcar	Caña de azúcar .....	01	-	-	-	-	-	-	-	-	
	Remolacha azucarera .....	02	-	-	-	-	535	-	-	535	535
Textiles	Algodón .....	03	-	-	-	-	1.510	-	-	1.510	1.510
	Lino Textil .....	04	-	-	-	-	-	-	-	-	
	Cáñamo Textil .....	05	-	-	-	-	-	-	-	-	
	Lino oleaginoso .....	06	-	-	-	-	-	-	-	-	
	Cáñamo para semilla .....	07	-	-	-	-	-	-	-	-	
Ulipinosas	Cacahuete .....	08	-	-	-	-	4	-	-	4	4
	Girasol .....	09	60	-	-	60	54	-	-	54	114
	Cártamo .....	10	-	-	-	-	-	-	-	-	
	Soja .....	11	-	-	-	-	-	-	-	-	
	Pimiento para pimentón .....	12	-	-	-	-	6.040	-	-	6.040	6.040
Condimentos	Anís .....	13	-	-	-	-	-	-	-	-	
	Azafrán .....	14	30	-	-	30	-	-	-	30	
	Menta .....	15	-	-	-	-	345	30	-	375	375
	Comino, Regaliz y otros .....	16	-	-	-	-	-	-	-	-	
Varios	Tabaco .....	17	-	-	-	-	-	-	-	-	
	Lúpulo .....	18	-	-	-	-	-	-	-	-	
	Achicoria .....	19	-	-	-	-	-	-	-	-	
	Otros cultivos industriales .....	20	-	-	-	-	-	-	-	-	
Cultivos Industriales .....	0400	90	-	-	90	8.488	30	-	8.518	8.608	
Flores	Clavel .....	01	-	-	-	-	36	-	-	36	36
	Rosa .....	02	-	-	-	-	12	-	-	12	12
	Otras .....	03	-	-	-	-	61	13	5	79	79
Flores .....	0500	-	-	-	-	109	13	5	127	127	
Suma y sigue .....		121.012	50	-	121.062	24.768	1.926	520	27.214	148.276	

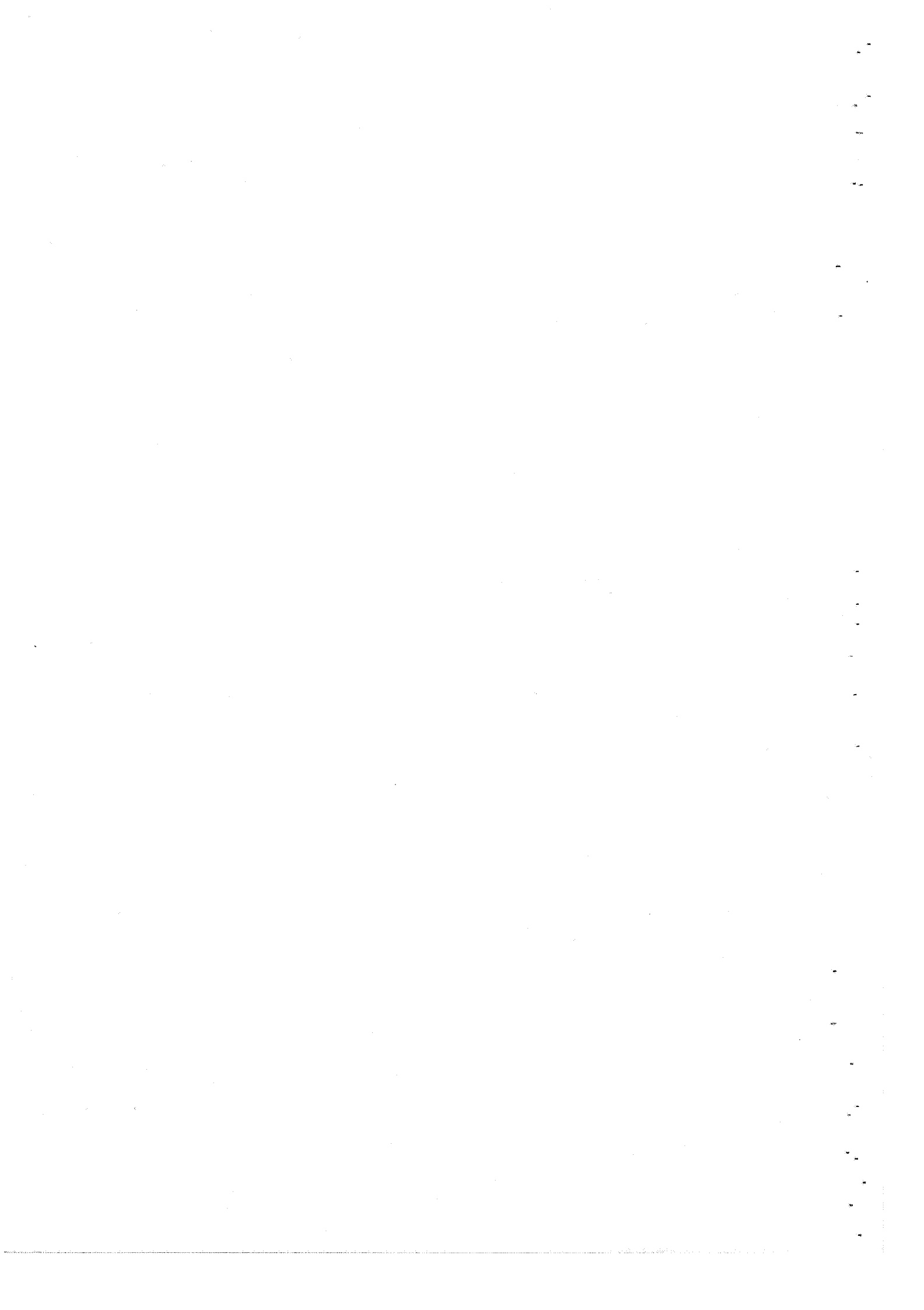



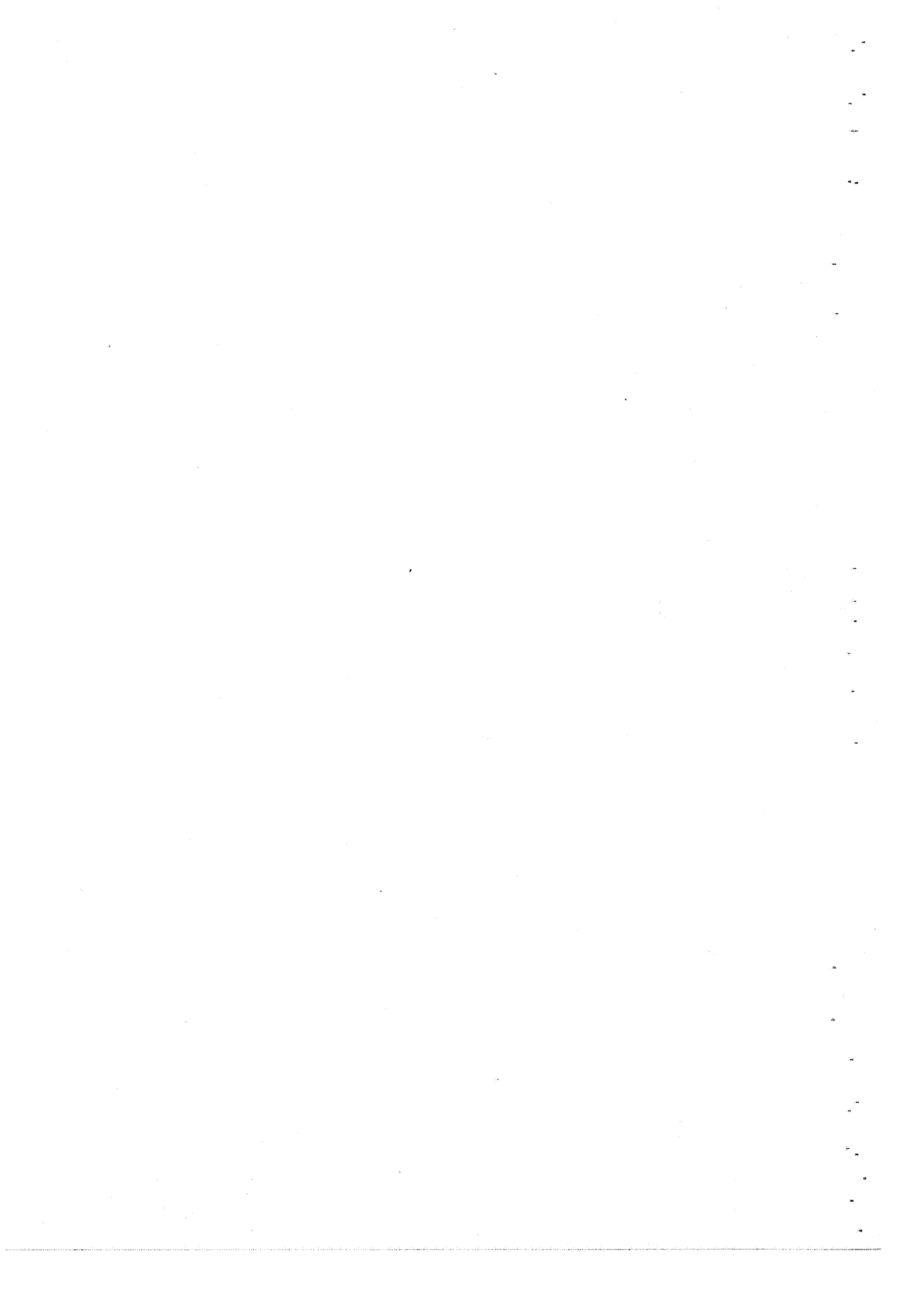

SUPERFICIES DE LOS PRINCIPALES  
CULTIVOS POR TERMINOS MUNICIPALES

1.978

---

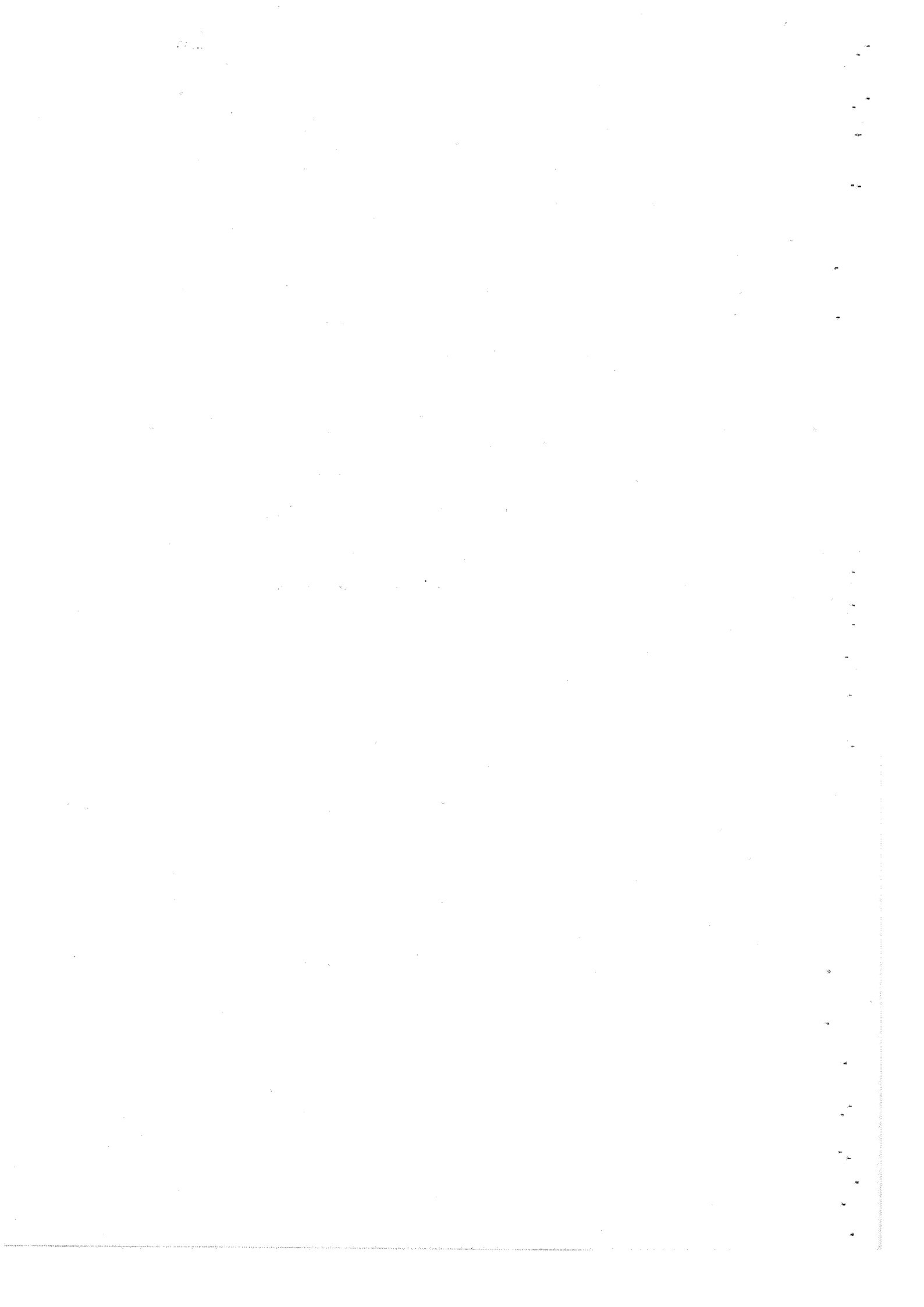



<u>CEREALES GRANO</u>	1.978	<u>T R I G O</u>
	<u>Secano</u>	<u>Regadio</u>
<u>Municipio</u>	<u>Principal</u>	<u>Principal</u>
Abanilla	2	-
Abarón	80	-
Aguilas	11	9
Albudeite	50	-
Alhama	12	24
Beniel	11	22
Blanca	10	-
Bullas	56	-
Calasparra	835	272
Campos del Rio	80	-
Caravaca	5.880	445
Cartagena	201	38
Cehegfn	681	232
Cieza	453	30
Fortuna	44	-
Fuente Alame	58	73
Jumilla	1.100	170
Lorca	4.050	240
Mazarrón	272	-
Molina de Segura	70	-
Moratalla	3.287	370
Mula	2.825	-
Murcia	771	81
Ojós	57	-
Puerto Lumbreras	25	13
Ricote	3	-
San Javier	6	9
Torre Pacheco	435	260
Torres de Cotillas	18	55
Totana	26	54
La Unión	17	-
Yecla	1.350	10
<b>TOTALES</b>	<b>22.776</b>	<b>2.407</b>

CEREALES GRANO

1.978

C E B A D A

<u>Municipio</u>	<u>Secano</u>	<u>Regadio</u>
	<u>Principal</u>	<u>Principal</u>
Abanilla	15	-
Abarón	126	-
Aguilas	188	3
Albuceite	100	-
Aledo	11	-
Alhama	2.070	440
Beniel	4	7
Blanca	210	-
Bullas	130	-
Calasparra	627	6
Campos del Rio	300	-
Caravaca	8.755	255
Cartagena	7.925	1.045
Cehegín	578	145
Cutí	2	-
Cieza	1.965	122
Fortuna	502	-
Fuente Alamo	1.620	105
Jumilla	1.900	250
Librilla	150	50
Lorca	18.100	2.350
Mazarrón	1.200	-
Molina de Segura	750	-
Moratalla	7.105	193
Mula	8.320	-
Murcia	6.373	190
Ojós	103	-
Pliego	104	-
Puerto Lumbreras	929	50
Ricote	20	-
San Javier	230	51
S. Pedro Pinatar	6	90
Torre Pacheco	7.515	465
Torres de Cotillas	100	10
Totana	26	2.260
La Unión	225	-
Villanueva	12	-
Yecla	1.550	-
<b>TOTALES</b>	<b>79.846</b>	<b>8.087</b>

<u>CEREALES GRANO</u>	1.978	<u>A V E N A</u>
	<u>Secano</u>	<u>Regadio</u>
<u>Municipio</u>	<u>Principal</u>	<u>Principal</u>
Abanilla	2	-
Abarán	50	-
Agullas	18	-
Albudeite	10	-
Alhama	90	12
Archena	1	-
Blanca	90	-
Bullas	5	-
Calasparra	152	-
Campos del Rio	150	-
Caravaca	168	10
Cartagena	2.242	18
Cieza	409	16
Fortuna	32	-
Fuente Alamo	350	-
Jumilla	350	40
Librilla	5	6
Lorca	3.500	-
Mazarrón	330	-
Molina de Segura	30	-
Moratalla	2.098	-
Mula	2.644	-
Murcia	1.346	45
Ojós	40	-
Pliego	17	-
Puerto Lumbreras	224	8
Ricote	20	-
San Javier	46	17
Torre Pacheto	570	34
San Pedro Pinatar	-	6
Torres de Cotillas	40	-
Totana	37	67
La Unión	150	-
Villanueva	8	-
Yecla	500	-
Cehegín	124	31
<b>TOTALES</b>	<b>15.848</b>	<b>310</b>

CEREALES GRANO

1.978

A R R O Z

<u>Municipio</u>	<u>Regadio</u>
	<u>Principal</u>
Calasparra	198
Moratala	36
<b>TOTALES</b>	<b>234</b>

M A I Z

	<u>Secano</u>	<u>Regadio</u>		
	<u>Principal</u>	<u>Principal</u>	<u>Posterior</u>	<u>Asociada</u>
Abanilla	-	-	2	-
Abarán	-	2	-	-
Albudeite	-	-	2	-
Alcantarilla	-	-	35	-
Alguazas	-	-	5	-
Archena	-	8	8	-
Beniel	-	12	23	-
Bullas	-	4	-	-
Calasparra	-	232	51	-
Caravaca	-	140	30	-
Cartagena	-	-	12	-
Cehegín	-	78	45	-
Ceuti	-	15	8	10
Cieza	-	-	65	-
Jumilla	-	25	7	-
Lorca	-	-	20	-
Lorquí	-	8	-	-
Molina de Segura	-	40	75	26
Moratala	12	70	40	-
Murcia	-	400	-	-
Pliego	-	-	6	14
Puerto Lumbreras	4	4	-	-
San Javier	-	-	7	-
San Pedro Pinatar	-	5	-	-
Torres de Cotillas	-	-	52	-
Yecla	-	80	-	-
<b>TOTALES</b>	<b>16</b>	<b>1.123</b>	<b>493</b>	<b>50</b>

LEGUMINOSAS GRANO

1.978

H A B A      S E C A

	<u>Secano</u>		<u>Regadio</u>	
	<u>Principal</u>	<u>Principal</u>	<u>Posterior</u>	<u>Asociada</u>
Abarca	-	1	-	-
Aguilas	-	6	-	-
Archena	-	3	2	-
Cartagena	-	-	15	-
Cieza	-	5	4	-
Fuente Alamo	-	6	-	-
Librilla	-	1	-	-
Lorca	-	40	35	-
Molina de Seugra	-	6	7	12
Moratalla	-	12	-	-
Mula	-	4	-	-
Murcia	-	50	-	-
Puerto Lumbreras	-	10	-	-
Torres de Cotillas	-	-	8	-
La Unión	6	-	-	-
Yecla	-	9	-	-
<b>TOTALES</b>	<b>6</b>	<b>153</b>	<b>71</b>	<b>12</b>

LEGUMINOSAS GRANO

1.978

GARBANZOS

	<u>Secano</u>	<u>Regadio</u>	
	<u>Principal</u>	<u>Principal</u>	<u>Posterior</u>
Bullas	10	-	-
Calasparra	12	2	-
Caravaca	6	-	-
Cehegín	50	10	-
Jumilla	4	-	-
Lorca	15	-	-
Mazarrón	3	-	-
Molina de Segura	6	-	-
Moratalla	50	14	-
Mula	8	-	-
Murcia	3	-	5
Puerto Lumbreras	2	-	-
Yecla	-	8	-
<b>TOTALES</b>	<b>169</b>	<b>34</b>	<b>5</b>

LEGUMINOSAS GRANO

1.978

J U D I A      S E C A

<u>Municipio</u>	<u>Secano</u>		<u>Regadio</u>	
	<u>Principal</u>	<u>Principal</u>	<u>Posterior</u>	<u>Asociada</u>
Abarán	-	1	-	-
Aguilas	-	5	-	-
Alguazas	-	8	-	-
Archena	-	4	2	-
Blanca	-	-	-	3
Bullas	-	18	-	-
Calasparra	-	5	-	45
Caravaca	-	5	10	-
Cehegín	-	-	10	-
Ceuti	-	-	-	12
Cieza	-	50	-	-
Lorca	-	14	5	-
Lorquí	-	6	6	-
Molina de Segura	-	10	4	1
Moratalla	32	29	-	-
Mula	-	2	-	-
Murcia	-	35	-	-
Pliego	-	-	1	4
Torres de Cotillas	-	-	11	-
Yecla	-	4	-	-
<b>TOTALES</b>	<b>32</b>	<b>196</b>	<b>49</b>	<b>65</b>

CULTIVOS FORRAJEROS

1.978

MAIZ FORRAJERO

<u>Municipio</u>	<u>Secas</u>		<u>Regadio</u>	
	<u>Principal</u>	<u>Principal</u>	<u>Posterior</u>	<u>Asociado</u>
Aberca	-	2	-	-
Aguilas	-	12	-	-
Arbena	1	4	-	-
Boniel	-	16	-	-
Bullas	-	4	2	-
Cabesaparra	-	-	14	-
Caravaca	-	80	-	-
Cartagena	-	-	17	-
Cabogfa	-	5	10	-
Gines	-	-	8	-
Librilla	-	1	-	-
Lorca	-	-	25	-
Lorquí	-	4	-	-
Morarrón	12	-	-	-
Marina de Segura	-	8	3	4
Maratalla	-	8	4	-
Marcia	-	40	520	-
Pliego	-	-	5	-
Puerto Lumbreras	-	5	-	-
San Pedro Pinatar	-	-	11	-
Torre Pacheco	-	-	35	-
Torres de Cotillas	-	4	-	-
Yecla	-	5	-	-
<b>TOTALES</b>	<b>13</b>	<b>198</b>	<b>654</b>	<b>4</b>



<u>CULTIVOS FORRAJEROS</u>	1.978		<u>S O R G O F O R R A J E R O</u>		
	<u>Secano</u>		<u>Regadio</u>		
	<u>Municipio</u>	<u>Principal</u>	<u>Principal</u>	<u>Posterior</u>	<u>Asociado</u>
Alhama	-	6	-	-	-
Calasparra	-	2	3	-	-
Caravaca	-	10	-	-	-
Cartagena	-	-	45	-	-
Ceutf	-	3	-	-	-
Librilla	-	3	-	-	-
Lorca	-	-	5	-	-
Molina de SEgura	-	-	7	-	11
Murcia	2	35	60	-	-
Puerto Lumbreras	-	4	-	-	-
San Javier	-	-	7	-	-
San Pedro Pinatar	-	-	25	-	-
Torre Pacheco	-	-	90	-	-
Torres de Cotillas	-	4	-	-	-
<b>TOTALES</b>	<b>2</b>	<b>67</b>	<b>242</b>	<b>11</b>	

CULTIVOS FORRAJEROS

1.978

A L F A L F A

<u>Municipio</u>	<u>Regadio</u>		
	<u>Principal</u>	<u>Posterior</u>	<u>Asociado</u>
Abanilla	31	-	-
Abarán	7	-	-
Aguilas	30	-	-
Albudeite	3	-	-
Alcantarilla	10	6	-
Aledo	3	-	-
Alguazas	5	-	-
Alhama	350	-	-
Archena	8	-	4
Beniel	49	-	-
Blanca	10	-	-
Bullas	22	-	-
Calasparra	31	-	-
Campos del Rio	3	-	-
Caravaca	307	-	-
Cartagena	1.340	-	-
Cehegín	100	-	-
Ceutí	16	-	-
Cieza	142	-	-
Fortuna	32	-	-
Fuente Alam-	300	-	-
Jumilla	46	-	-
Librilla	4	-	-
Lorca	1.420	-	-
Lorquí	10	-	-
Mazarrón	66	-	-
Molina de Segura	80	-	-
Moratalla	60	-	-
Mula	15	-	-
Murcia	2.000	-	-
Pliego	5	-	2
Puerto Lumbreras	80	-	-
Ricote	1	-	-
San Javier	250	-	-
San Pedro Pinatar	40	-	-
Torre Pacheco	730	-	-
Torres de Cotillas	192	-	-
Totana	700	-	-
La Unión	10	-	-
Yecla	135	-	-
<b>TOTALES</b>	<b>8.643</b>	<b>6</b>	<b>6</b>

CULTIVOS INDUSTRIALES

1.978

REMOLACHA AZUCARERA

<u>Municipio</u>	<u>Regadio</u> <u>Principal</u>
Bullas	1
Calasparra	24
Caravaca	380
Cartagena	74
Ceugn	7
Fuente Alamo	4
Jumilla	10
Moratalla	6
Torre Pacheco	17
Yecla	12
<b>TOTALES</b>	<b>535</b>

ALGODON

Alhama	5
Beniel	12
Cartagena	478
Lorca	600
Murcia	115
Puerto Lumbreras	1
San Javier	56
San Pedro Pinatar	10
Torre Pacheco	233
<b>TOTALES</b>	<b>1.510</b>

CULTIVOS INDUSTRIALES

1.978

PIMIENTO PARA PIMENTON

<u>Municipio</u>	<u>Regadio</u>
<u>Municipio</u>	<u>Principal</u>
Alhama	344
Beniel	16
Calasparra	19
Cartagena	504
Cehegin	4
Fortuna	34
Fuente Alamo	120
Librilla	4
Lorca	2.228
Molina de Segura	3
Murcia	500
Puerto Lumbreras	300
San Javier	334
San Pedro Pinatar	128
Torre Pacheco	750
Torres de Cotillas	40
Totana	700
La Unión	12
<hr/>	
<u>TOTAL .....</u>	<u>6.040</u>

HORTALIZAS

1.978

A C E L G A

<u>Municipio</u>	<u>Regadio</u>		
	<u>Principal</u>	<u>Posterior</u>	<u>Asociado</u>
Abarán	1	-	-
Aguilas	-	-	3
Alcantarilla	2	-	-
<b>Alguazas</b>	-	-	2
Archena	1	-	-
Blanca	-	-	4
Calasparra	-	5	3
Cartagena	-	4	-
Cehegín	2	1	-
Ceuti	-	-	3
Cieza	12	-	-
Lorca	-	4	-
Molina de Segura	3	-	-
Moratala	5	-	-
Mula	1	-	-
Murcia	400	25	-
Torres de Cotillas	3	-	-
<b>TOTALES</b> .....	<b>430</b>	<b>39</b>	<b>15</b>

HORTALIZAS

1.978

A J O

Regadio

<u>Municipio</u>	<u>Principal</u>	<u>Posterior</u>	<u>Asociado</u>
Abarán	1	-	-
Aguilas	-	-	2
Aledo	1	-	-
Alguazas	-	1	-
Archena	1	-	-
Beniel	-	2	-
Bullas	1	-	-
Calasparra	-	7	4
Caravaca	5	-	-
Cartagena	18	-	-
Cehegín	25	-	-
Ceuti	16	-	12
Cieza	6	10	-
Fuente Alamo	7	-	-
Librilla	1	-	-
Lorca	-	15	-
Lorquí	1	-	-
Mazarrón	3	-	-
Molina de Segura	5	-	-
Moratalla	8	-	-
Mula	2	-	-
Murcia	16	10	-
San Javier	1	-	-
Torres de Cotillas	2	-	-
Yecla	5	-	-
<b>TOTALES</b>	<b>125</b>	<b>45</b>	<b>18</b>

HORTALIZAS

1.978

ALCACHOFAS

<u>Municipio</u>	<u>Regadio</u>		
	<u>Principal</u>	<u>Posterior</u>	<u>Asociada</u>
Abanilla	1	-	-
Alcantarilla	5	-	-
Beniel	73	-	31
Calasparra	-	3	3
Cartagena	24	-	-
Cieza	4	-	-
Lorca	150	-	-
Molina de Segura	2	-	-
Murcia	330	-	50
San Javier	87	-	-
S. Pedro del Pinatar	212	-	-
Torres de Cotillas	6	-	-
Totana	3	-	-
	<u>897</u>	<u>3</u>	<u>84</u>

HORTALIZAS

1.978

B E R E N J E N A

<u>Municipio</u>	<u>Regadio</u>		
	<u>Principal</u>	<u>Posterior</u>	<u>Asociada</u>
Abarán	1	-	-
Aguilas	-	16	-
Alguazas	-	-	-
Archena	1	-	-
Beniel	2	5	6
Calasparra	-	4	2
Cartagena	46	-	-
Cebalga	4	5	-
Ceuti	-	-	2
Cieza	-	12	-
Lorca	-	2	-
Mazarrón	-	25	-
Molina de Segura	3	-	-
Murcia	80	10	-
San Pedro del Pinatar	2	-	-
<b>TOTALES</b>	<b>139</b>	<b>79</b>	<b>10</b>



HORTALIZAS

1.978

CALABAZA Y CALABACIN

<u>Municipio</u>	<u>Regadio</u>		
	<u>Principal</u>	<u>Posterior</u>	<u>Asociada</u>
Aguilas	-	13	-
Aledo	1	-	-
Archena	2	-	-
Bullas	1	-	-
Calasparra	-	-	1
Cartagena	-	38	-
Cieza	8	-	-
Fortuna	-	8	-
Lorca	-	4	-
Mazarrón	-	4	-
Molina de Segura	10	-	18
Moratalaa	3	-	-
Mula	2	-	-
Murcia	40	5	-
Puerto Lumbreras	8	-	-
<b>TOTALES</b>	<b>75</b>	<b>72</b>	<b>19</b>

HORTALIZAS

1.978

C E B O L L A

<u>Municipio</u>	<u>Regadio</u>		
	<u>Principal</u>	<u>Posterior</u>	<u>Asociada</u>
Abarán	2	-	-
Aguilas	7	-	5
Albudeite	1	-	-
Aledo	3	-	-
Alguazas	-	4	-
Alhama	15	-	-
Archena	1	-	-
Beniel	20	-	-
Bullas	4	-	-
Calasparra	86	8	-
Caravaca	15	-	-
Cartagena	52	-	-
Cehegín	40	-	-
Cieza	8	50	-
Fortuna	40	-	-
Fuente Alamo	12	-	-
Jumilla	12	-	-
Librilla	2	-	-
Lorca	115	-	-
Lorquí	1	-	-
Mazarrón	25	-	-
Molina de Segura	12	3	-
Moratalla	12	-	-
Mula	1	2	-
Murcia	30	10	-
Pliego	3	-	2
Puerto Lumbreras	6	-	-
San Javier	3	-	-
Torres de Cotillas	4	-	-
Totana	200	-	-
La Unión	3	-	-
Yecla	15	-	-
<b>TOTALES</b>	<b>750</b>	<b>77</b>	<b>7</b>

HORTALIZAS

1.978

COL Y REPOLLO

<u>Municipio</u>	<u>Regadio</u>		
	<u>Principal</u>	<u>Posterior</u>	<u>Asociada</u>
Abarán	-	1	-
Aguilas	-	-	3
Alcantarilla	1	-	-
Alguazas	-	2	-
Archena	2	-	2
Beniel	1	1	-
Blanca	-	-	2
Bullas	2	-	-
Calasparra	-	4	-
Cartagena	-	28	-
Cehegín	2	-	-
Ceuti	-	-	34
Cieza	-	15	-
Lorca	-	11	-
Lorquí	1	-	-
Molina de Segura	14	12	-
Moratalla	6	4	-
Mula	-	2	-
Murcia	270	30	30
Torres de Cotillas	3	-	-
<b>TOTALES</b>	<b>302</b>	<b>110</b>	<b>71</b>

HORTALIZAS

1.978

COLIFLOR

<u>Municipio</u>	<u>Regadio</u>		
	<u>Principal</u>	<u>Posterior</u>	<u>Asociada</u>
Abarán	-	1	-
Aguilas	-	-	3
Alcantarilla	-	4	-
Archena	1	-	-
Calasparra	-	3	1
Cartagena	-	25	-
Cieza	-	20	-
Fortuna	-	10	-
Lorca	-	10	-
Mazarrón	4	-	-
Molina de Segura	10	3	2
Moratalla	3	1	-
Mula	2	-	-
Murcia	160	150	10
<b>TOTALES</b>	<b>180</b>	<b>227</b>	<b>16</b>

HORTALIZAS

1.978

GUISANTE VERDE

<u>Municipio</u>	<u>Secano</u>		<u>Regadio</u>	
	<u>Principal</u>	<u>Principal</u>	<u>Posterior</u>	<u>Asociada</u>
Abarán	-	-	12	-
Aguilas	-	8	-	-
Aledo	-	1	-	-
Alhama	-	57	-	-
Archena	-	-	-	1
Beniel	-	-	5	25
Blanca	-	-	-	1
Bullas	-	-	3	-
Calasparra	-	-	2	-
Cartagena	280	-	-	-
Cehegín	-	3	4	-
Fortuna	-	6	-	-
Fuente Alamo	80	-	-	-
Librilla	-	1	-	-
Lorca	-	-	11	-
Mazarrón	90	-	-	-
Moratalla	-	1	-	-
Murcia	320	-	-	-
San Javier	30	-	-	-
San Pedro del Pinatar	-	20	-	-
Torre Pacheco	-	75	545	-
La Unión	24	-	-	-
<b>TOTALES</b>	<b>824</b>	<b>172</b>	<b>582</b>	<b>27</b>

HORTALIZAS

1.978

H A B A V E R D E

<u>Municipio</u>	<u>Secano</u>		<u>Regadio</u>	
	<u>Principal</u>	<u>Principal</u>	<u>Posterior</u>	<u>Asociada</u>
Abanilla	-	16	-	-
Abarán	-	4	2	-
Aguilas	-	15	-	-
Albudeite	-	-	2	-
Alcantarilla	-	4	-	-
Aledo	-	2	-	-
Alguazas	-	-	-	2
Archena	-	-	3	1
Beniel	-	-	15	-
Blanca	-	-	-	20
Calasparra	-	158	-	-
Campos del Rio	-	-	2	-
Caravaca	-	4	-	-
Cartagena	-	-	130	-
Cehegín	-	-	60	-
Ceuti	-	-	-	45
Cieza	-	30	50	-
Fortuna	-	40	-	-
Fuente Alamo	-	50	25	-
Librilla	-	1	-	-
Lorca	-	-	-	200
Lorquí	-	12	-	-
Mazarrón	-	180	-	-
Molina de Segura	-	18	-	-
Moratalla	-	34	-	-
Mula	-	3	-	-
Murcia	10	560	440	80
Pliego	-	-	-	4
Puerto Lumbreras	-	3	-	-
Ricote	-	2	-	-
San Javier	-	-	10	-
San Pedro del Pinatar	-	28	-	-
Torre Pacheco	-	50	550	-
Torres de Cotillas	-	8	-	-
La Unión	-	7	-	-
<b>TOTALES</b>	<b>10</b>	<b>1.225</b>	<b>1.289</b>	<b>352</b>

HORTALIZAS

1.978

J U D I A    V E R D EMunicipioRegadio

	<u>Principal</u>	<u>Posterior</u>	<u>Asociada</u>
Abarán	-	1	-
Aguilas	16	-	-
Alcantarilla	3	-	-
Aledo	1	-	-
Archena	2	-	-
Beniel	8	-	-
Bullas	-	2	-
Calasparra	-	7	-
Ceuti	-	-	1
Cieza	-	15	-
Fortuna	-	3	-
Librilla	1	-	-
Lorca	-	10	-
Mazarrón	-	15	-
Molina de Segura	5	-	-
Moratala	4	-	-
Mula	1	-	-
Murcia	40	3	-
Pliego	-	-	3
San Pedro del Pinatar	2	-	-
Torres de Cotillas	1	-	-
Yecla	10	-	-
<b>TOTALES</b>	<b>94</b>	<b>56</b>	<b>4</b>

HORTALIZAS

1.978

LECHUGA

<u>Municipio</u>	<u>Regadio</u>		
	<u>Principal</u>	<u>Posterior</u>	<u>Asociada</u>
Abarón	2	2	-
Aguilas	5	-	5
Alcantarilla	10	-	-
Aledo	2	-	-
Alguazas	-	-	3
Archena	2	-	-
Beniel	15	5	-
Blanca	-	-	5
Bullas	-	-	1
Calasparra	-	6	1
Cartagena	-	32	-
Cehegín	5	5	-
Ceuti	-	-	2
Cieza	12	10	-
Fortuna	-	2	-
Lorca	-	25	-
Lorquí	1	-	-
Mazarrón	4	-	-
Molina de Segura	4	-	-
Moratalla	6	-	-
Mula	-	3	-
Murcia	800	600	250
Puerto Lumbreras	1	-	-
Torres de Cotillas	3	-	-
La Unión	12	-	-
<b>TOTALES</b>	<b>884</b>	<b>690</b>	<b>267</b>



HORTALIZAS 1.978

MELON

Municipio	Secano		Regadio	
	Principal	Principal	Posterior	Asociada
Abanilla	-	5	-	-
Abarán	-	1	-	-
Aguilas	-	25	-	-
Aledo	-	1	-	-
Alhama	-	155	-	-
Beniel	-	10	-	-
Bullas	-	3	-	-
Calasparra	-	8	2	2
Cartagena	-	720	-	-
Cieza	-	200	-	10
Fortuna	-	-	40	-
Fuente Alamo	-	120	-	-
Jumilla	3	45	-	-
Librilla	-	19	-	-
Lorca	-	650	-	-
Mazarrón	-	500	-	-
Molina de Segura	-	2	-	-
Moratalla	-	2	-	-
Mula	-	3	-	-
Murcia	-	480	50	-
Guerto Lumbreras	-	50	-	-
San Javier	-	254	-	-
San Pedro del Pinatar	-	25	-	-
Torre Pacheco	-	1.350	-	-
Totana	-	150	-	-
La Unión	-	8	-	-
Yecla	-	20	-	-
<b>TOTALES</b>	<b>3</b>	<b>4.806</b>	<b>92</b>	<b>12</b>

HORTALIZAS

1.978

P A T A T ATEMPRANA

<u>Municipio</u>	<u>Regadio</u>		
	<u>Principal</u>	<u>Posterior</u>	<u>Asociada</u>
Abanilla	10	4	-
Abarán	14	-	-
Águilas	35	-	-
Albudeite	2	-	-
Alcantarilla	30	10	10
Alguazas	32	-	70
Archena	7	-	8
Blanca	5	-	15
Bullas	20	-	-
Calasparra	60	-	-
Campos del Río	2	-	-
Cartagena	48	-	-
Cehegín	133	-	-
Ceuti	-	-	59
Cieza	120	-	-
Fortuna	16	-	-
Fuente Alame	15	-	-
Librilla	1	-	-
Lorca	150	-	-
Lorquí	50	-	-
Mazarrón	35	-	-
Molina de Segura	200	-	25
Moratalla	20	-	-
Mula	10	-	-
Murcia	2.000	-	-
Pliego	7	-	6
Puerto Lumbreras	3	-	-
Ricote	2	-	-
San Javier	10	-	-
San Pedro del Pinatar	22	-	-
Torres de Cotillas	108	34	14
La Unión	15	-	-
<b>TOTALES</b>	<b>3.182</b>	<b>48</b>	<b>207</b>

HORTALIZAS

1.978

P A T A T A MEDIA ESTACION

<u>Municipio</u>	<u>Secano</u>	<u>Regadio</u>		
	<u>Principal</u>	<u>Principal</u>	<u>Posterior</u>	<u>Asociada</u>
Abarán	-	-	12	-
Aledo	-	4	-	-
Beniel	-	112	-	41
Calasparra	-	22	39	-
Campos del Rio	-	-	1	-
Caravaca	-	115	-	-
Fortuna	-	7	-	-
Jumilla	-	12	-	-
Mazarrón	-	-	40	-
Moratalla	32	54	-	-
Totana	-	4	-	-
La Unión	-	3	-	-
Yecla	-	25	-	-
<b>TOTALES</b>	<b>32</b>	<b>358</b>	<b>92</b>	<b>41</b>

HORTALIZAS

1.978

P A T A T A TARDIA

<u>Municipio</u>	<u>Secano</u>	<u>Regadio</u>		
	<u>Posterior</u>	<u>Principal</u>	<u>Posterior</u>	<u>Asociada</u>
Abanilla	-	4	1	-
Aguilas	-	-	20	-
Alcantarilla	-	-	30	-
Aledo	-	1	-	-
Archena	-	-	7	-
Beniel	-	-	62	-
Blanca	-	5	-	10
Bullas	-	-	10	-
Calasparra	-	-	76	-
Caravaca	-	-	20	-
Cehegín	-	-	75	-
Ceuti	-	-	40	15
Cieza	-	-	150	-
Jumilla	-	-	20	-
Librilla	-	2	-	-
Lorca	-	-	70	-
Lorquí	-	-	3	-
Mazarrón	-	-	40	-
Molina de Segura	-	-	180	76
Moratalla	30	-	40	-
Mila	-	-	6	-
Murcia	-	-	200	10
Pliego	-	-	6	2
Puerto Lumbreras	-	-	3	-
Torres de Cotillas	-	-	30	16
<b>TOTALES</b>	<b>30</b>	<b>12</b>	<b>1.089</b>	<b>129</b>

HORTALIZAS

1.978

PEPINO

<u>Municipio</u>	<u>Regadio</u>		
	<u>Principal</u>	<u>Posterior</u>	<u>Asociada</u>
Aguilas	-	20	-
Beniel	3	-	-
Bullas	1	-	-
Calasparra	-	3	1
Cartagena	-	40	-
Cehegín	10	-	-
Cieza	6	-	-
Fuente Alamo	3	-	-
Lorca	-	70	-
Mazarrón	35	25	-
Moratalla	2	-	-
Mula	1	-	-
Murcia	15	30	-
San Pedro del Pinatar	4	-	-
Yecla	5	-	-
<b>TOTALES</b>	<b>85</b>	<b>188</b>	<b>1</b>

HORTALIZAS

1.978

P I M I E N T O

<u>Municipio</u>	<u>Regadio</u>		
	<u>Principal</u>	<u>Posterior</u>	<u>Asociada</u>
Abanilla	1	-	-
Abarán	2	-	-
Aguilas	30	-	-
Albudeite	-	1	-
Aledo	2	-	-
Alguazas	-	2	-
Archena	2	-	-
Beniel	-	5	-
Bullas	1	-	-
Calasparra	10	8	4
Cartagena	40	-	-
Cehegín	15	-	-
Ceuti	-	-	1
Cieza	-	24	8
Fortuna	6	-	-
Fuente Alamo	8	-	-
Jumilla	7	-	-
Librilla	1	-	-
Lorca	30	-	-
Lorquí	2	-	-
Mazarrón	200	-	-
Molina de Segura	7	-	-
Moratalla	6	-	-
Mula	-	2	-
Murcia	10	-	-
Pliego	-	-	2
Puerto Lumbreras	2	-	-
Ricote	1	-	-
San Javier	40	-	-
San Pedro Pinatar	62	-	-
Torres de Cotillas	3	-	-
La Unión	8	-	-
<u>TOTALES</u>	<u>496</u>	<u>42</u>	<u>15</u>

HORTALIZAS 1.978SANDIA

Municipio	Secano		Regadio	
	<u>Principal</u>	<u>Principal</u>	<u>Posterior</u>	<u>Asociada</u>
Abarán	-	1	-	-
Aguilas	-	5	-	-
Calasparra	-	-	7	-
Cartagena	-	87	-	-
Cieza	-	30	-	-
Fortuna	-	-	3	-
Fuente Alamo	-	10	-	-
Jumilla	5	16	-	-
Librilla	-	1	-	-
Lorca	-	-	70	-
Mazarrón	-	50	-	-
Molina de Segura	-	2	-	-
Mula	-	2	-	-
Murcia	20	-	-	-
Pliego	-	-	2	1
Puerto Lumbreras	-	2	-	-
San Javier	-	73	-	-
San Pedro del Pinatar	-	4	-	-
Torre Pacheco	-	40	-	-
Totana	-	5	-	-
<b>TOTALES</b>	<b>5</b>	<b>348</b>	<b>80</b>	<b>1</b>

HORTALIZAS

1.978

T O M A T EMunicipioRegadio

	<u>Principal</u>	<u>Posterior</u>	<u>Asociada</u>
Abanilla	10	-	-
Abarán	-	10	-
Abuñilas	1.200	-	-
Alcantarilla	3	-	-
Aledo	4	-	-
Alguazas	-	4	-
Archena	3	-	-
Beniel	6	7	-
Blanca	-	-	5
Bullas	10	-	-
Calasparra	36	29	10
Cartagena	82	-	-
Cehegín	68	20	-
Ceutí	55	-	5
Cieza	120	40	-
Fortuna	420	-	-
Fuente Alam9	5	-	-
Jumilla	18	-	-
Lorca	1.900	-	-
Lorquí	3	-	-
Mazarrón	1.900	-	-
Molina de Segura	8	-	-
Moratalla	25	12	-
Mula	-	2	-
Murcia	210	140	-
Pliego	-	-	2
Puerto Lumbreras	8	-	-
Ricote	1	-	-
San Pedro Pinatar	25	-	-
Torre Pacheco	39	-	-
Torres de Cotillas	8	-	-
Totana	3	-	-
La Unión	10	-	-
Yecla	10	-	-
<b>TOTALES</b>	<b>6.190</b>	<b>264</b>	<b>22</b>



DISTRIBUCION DE LA SUPERFICIE DE INVERNADEROS

EN LA PROVINCIA DE MURCIA (Diciembre 1.978)

- Campo de Cartagena - Murcia .....	375 Has.
- Mazarrón - Lorca .....	200 "
- Aguilas .....	192 "
- Alhama - Librilla .....	25 "
- Cieza .....	12 "
- Otros .....	10 "
<hr/>	
TOTAL .....	814 Has.
<hr/> <hr/>	

DISTRIBUCION POR CULTIVOS

Tomate .....	374 Has.
Pimiento .....	346 "
Flores .....	25 "
Pepino, Berenjena, Calabacín, Melón Judias y otros.	69 "
<hr/>	
TOTAL .....	814 Has.
<hr/> <hr/>	

AGRIOS

1.978

NARANJO

<u>Municipio</u>	<u>Secano</u>		<u>Regadio</u>		<u>Nº total de árboles dise minados</u>
	<u>En pro- ducción</u>	<u>No Pro- ducen</u>	<u>En Pro- ducción</u>		
Abanilla	-	-	2		10
Abarán	-	-	45		-
Abuilas	4	-	-		-
Albudeite	-	-	9		15
Alcantarilla	-	1	30		60
Aledo	-	-	3		-
Alguazas	-	1	38		20
Alhama	-	80	300		-
Archena	-	-	85		-
Beniel	-	23	169		450
Blanca	-	-	43		-
Calasparra	-	-	-		26
Campos del Rio	-	3	60		-
Cartagena	-	10	26		600
Ceuti	-	3	12		80
Cieza	-	2	13		12
Fortuna	-	3	33		27
Fuente Alamo	-	-	-		2.000
Librilla	-	10	50		67
Lorca	-	2	126		3.780
Lorquí	-	-	26		60
Mazarrón	-	20	50		-
Molina de Segura	-	8	55		490
Moratalla	-	-	-		30
Mula	-	25	453		-
Murcia	3	110	2.250		1.200
Ojós	-	1	75		-
Pliego	-	2	22		50
Puerto Lumbreras	-	-	20		-
Ricote	-	-	2		25
San Pedro del Pinatar	-	9	21		120
Torre Pacheco	-	-	6		380
Torres de Cotillas	-	101	30		222
Totana	-	2	227		600
Ulea	-	-	78		-
Villanueva	-	-	190		-
<b>TOTALES</b>	<b>7</b>	<b>416</b>	<b>4.549</b>		<b>10.324</b>

AGRIOS

1.978

MANDARINO

<u>Municipio</u>	<u>Regadio</u>		
	<u>No Pro- ducen</u>	<u>En Pro- ducción</u>	<u>Nº total de árboles di- seminados</u>
Abarán	3	150	-
Alcantarilla	5	89	150
Alguazas	1	98	-
Alhama	13	45	10.775
Archena	6	206	-
Beniel	4	9	600
Blanca	-	178	-
Calasparra	-	-	30
Cartagena	-	9	-
Ceuti	-	5	75
Cieza	-	128	40
Fortuna	-	3	-
Lorca	1	27	200
Lorquí	-	20	8
Mazarrón	-	10	-
Molina de Segura	3	17	-
Múla	-	6	-
Murcia	29	329	350
Ojós	-	3	-
Pliego	3	8	130
Ricote	-	10	60
San Pedro del Pinatar	16	28	-
Torres de Cotillas	-	5	82
Totana	3	132	400
Ulea	-	18	70
Villanueva	-	76	-
<b>TOTALES</b>	<b>87</b>	<b>1.609</b>	<b>12.970</b>

AGRIOS

1.978

L I M O N E R O

<u>Municipio</u>	<u>Secano</u>		<u>Regadio</u>		Nº total de árboles di- seminados
	<u>No Pro- ducen</u>	<u>En Pro- ducción</u>	<u>No Pro- ducen</u>	<u>En Pro- ducción</u>	
Abanilla	-	-	25	22	50
Abarán	-	-	60	72	-
Aguilas	-	-	10	43	-
Albudeite	-	-	67	125	55
Aledo	-	-	1	10	-
Alguazas	-	-	12	174	-
Alhama	-	-	558	542	-
Archena	-	-	10	143	-
Beniel	-	-	15	99	360
Blanca	-	-	5	107	-
Calasparra	-	-	-	-	27
Campos del Rio	-	-	15	25	-
Cartagena	-	-	172	721	1.200
Ceutf	-	-	67	114	115
Cieza	-	-	-	6	65
Fortuna	-	-	124	355	38
Fuente Alam9	-	-	25	75	4.000
Librilla	-	-	314	713	15
Lorca	-	-	37	73	2.850
Lorquí	-	-	28	80	-
Mazarrón	-	-	50	180	-
Molina de Segura	-	-	32	95	-
Moratalla	-	-	-	-	120
Mula	-	-	92	285	-
Murcia	7	30	1.400	5.450	1.500
Ojós	-	-	2	59	-
Pliego	-	-	-	3	193
Puerto Lumbreras	-	-	4	10	-
Ricote	-	-	6	149	-
San Javier	-	-	-	7	-
S.Pedro del Pinatar	-	-	80	100	210
Torre Pacheco	-	-	1	24	2.500
Torres de Cotillas	-	-	115	67	264
Totana	-	-	8	36	1.500
Ulea	-	-	5	53	305
La Unión	-	-	4	19	-
Villanueva	-	-	-	172	-
	-	-	-	-	-
<b>TOTALES</b>	<b>7</b>	<b>30</b>	<b>3.344</b>	<b>10.208</b>	<b>15.367</b>

SUPERFICIE PROVINCIAL POR VARIEDADES

CAMPAÑA 1.978-79

AGRIOS

<u>Especie</u>	<u>Variedad</u>	<u>Superficie Has.</u>
Naranja	Navelina	594
"	Navel	927
"	Navelate	91
Total Grupo NAVEL .....		1.612
Naranja	Salustiana	416
"	Otras Blancas selectas	260
Total Grupo BLANCAS SELECTAS.....		676
Total Grupo BLANCAS COMUNES .....		230
Total Grupo SANGUINAS .....		960
Naranja	Verna	1.350
"	Valencia Late	144
Total Grupo TARDIAS .....		1.494
Total Grupo Naranjas .....		4.972

SUPERFICIE PROVINCIAL POR VARIEDADES      CAMPAÑA 1.978-79

AGRIOS (Continuación)

<u>Especie</u>	<u>Variedad</u>	<u>Superficie Has.</u>
Mandarina	Satsuma	432
"	Clementina	1.059
"	Otras Mandarinas	205
Total MANDARINO .....		1.696
Limonero	Verna	8.935
"	Fino	4.654
"	Otras Variedades	-
TOTAL LIMONERO .....		13.589
TOTAL POMELO .....		52
TOTAL LIMERO Y OTROS CITRICOS .....		8
TOTAL NARANJO AMARGO .....		11
TOTAL CITRICOS CAMPAÑA 1.978-79 .....		20.328

FRUTALES

1.978

MANZANO

<u>Municipio</u>	<u>Secano</u>		<u>Regadio</u>		<u>Nº total de árboles di- seminados</u>
	<u>No Pro- ducen</u>	<u>En Pro- ducción</u>	<u>No Pro- ducen</u>	<u>En Pro- ducción</u>	
Abanilla	-	-	1	60	200
Abarán	-	-	-	-	410
Albudeite	-	-	-	-	110
Alcantarilla	-	-	-	-	25
Aledo	-	-	-	1	-
Alguazas	-	-	-	-	70
Alhama	-	-	-	5	200
Archena	-	-	1	3	150
Blanca	-	-	-	5	1.000
Bullas	-	-	-	12	230
Calasparra	-	-	6	27	120
Campos del Rio	-	-	-	-	40
Caravaca	-	-	30	430	-
Cehegín	-	-	5	200	400
Ceutf	-	-	-	-	185
Cieza	-	-	10	41	10
Fortuna	-	-	-	2	60
Jumilla	-	-	80	382	-
Librilla	-	-	-	-	15
Lorca	-	-	-	72	610
Lorquí	-	-	1	5	-
Mazarrón	-	-	-	-	50
Molina de Segura	-	-	2	14	900
Moratalla	2	74	-	103	500
Mula	-	-	-	6	-
Murcia	-	-	-	48	4.000
Ojós	-	-	-	-	23
Pliego	-	-	-	-	370
Puerto Lumbreras	-	-	-	2	-
Ricote	-	-	-	-	70
Torres de Cotillas	-	-	-	2	106
Totana	-	-	-	-	1.700
Ulea	-	-	-	-	22
Yecla	-	-	2	1.000	-
<b>TOTALES</b>	<b>2</b>	<b>74</b>	<b>138</b>	<b>2.420</b>	<b>11.576</b>

FRUTALES

1.978

P E R A LMunicipioRegadio

	<u>No Pro-</u> <u>ducen</u>	<u>En Pro-</u> <u>ducción</u>	<u>Nº Total de</u> <u>árboles di-</u> <u>seminados</u>
Abanilla	1	19	280
Abarán	4	36	60
Albudeite	-	-	60
Alcantarilla	-	-	50
Aledo	1	-	-
Alguazas	-	-	30
Alhama	-	-	100
Archena	1	1	100
Blanca	-	-	5.000
Bullas	-	-	140
Calasparra	2	10	55
Campos del Rio	-	-	90
Caravaca	3	15	-
Cehegín	-	80	200
Ceutí	-	-	465
Cieza	15	172	341
Fortuna	-	10	-
Jumilla	6	174	-
Librilla	-	-	27
Lorca	-	90	310
Mazarrón	-	-	80
Molina de Segura	1	5	200
Moratalla	-	4	300
Mula	-	10	230
Murcia	-	60	8.000
Ojós	-	-	376
Pliego	-	-	85
Puerto Lumbreras	-	15	-
Ricote	-	-	90
Torres de Cotillas	-	28	42
Totana	-	-	1.600
Ulea	-	-	530
Villanueva	-	3	90
Yecla	-	5	140
<b>TOTALES</b>	<b>34</b>	<b>737</b>	<b>19.071</b>



FRUTALES

1.978

ALBARICOQUERO

<u>Municipio</u>	<u>Secano</u>		<u>Regadio</u>		Nº total de árboles di- seminados.
	<u>No Pro- ducen</u>	<u>En Pro- ducción</u>	<u>No Pro- ducen</u>	<u>En Pro- ducción</u>	
Abanilla	-	-	-	8	300
Abarán	-	-	20	236	-
Albudeite	-	-	-	25	380
Alcantarilla	-	-	-	10	100
Aledo	-	-	-	2	-
Alguazas	-	-	-	189	-
Alhama	-	-	-	4	70
Archena	-	-	3	300	200
Beniel	-	-	-	20	270
Blanca	-	-	-	85	-
Bullas	-	160	-	43	600
Calasparra	-	-	18	194	420
Campos del Rio	-	-	-	70	-
Caravaca	-	18	-	940	1.000
Cehegín	-	-	-	785	2.000
Ceutí	-	-	-	188	76
Cieza	-	-	6	1.470	117
Fortuna	-	-	-	4	96
Jumilla	-	-	-	102	460
Librilla	-	-	-	4	15
Lorca	-	-	-	382	3.400
Lorquí	-	-	-	310	-
Mazarrón	-	-	-	-	400
Molina de Segura	2	15	2	223	1.620
Moratala	-	182	-	1.024	100
Mula	-	280	70	1.030	850
Murcia	1	27	-	290	6.000
Ojós	-	-	5	18	68
Pliego	-	1	-	563	-
Puerto Lumbreras	-	-	-	10	-
Ricote	-	-	-	-	350
San Pedro del Pinatar	-	-	-	-	197
Torres de Cotillas	-	-	-	145	108
Totana	-	-	-	-	350
Ulea	-	-	1	13	520
Villanueva	-	-	-	150	-
<b>TOTALES</b>	<b>3</b>	<b>683</b>	<b>125</b>	<b>8.837</b>	<b>20.067</b>

FRUTALES

1.978

MELOCOTONERO

<u>Municipio</u>	<u>Secano</u>		<u>Regadio</u>		<u>Nº total de árboles di- seminados</u>
	<u>No Pro- ducen</u>	<u>En Pro- ducción</u>	<u>No Pro- ducen</u>	<u>En Pro- ducción</u>	
Abanilla	-	-	-	11	90
Abarán	-	-	24	533	-
Albudeite	-	-	-	-	210
Alcantarilla	-	-	3	23	300
Aledo	-	-	-	1	-
Alguazas	-	-	-	452	-
Alhama	-	-	-	66	66.800
Archena	-	-	-	40	-
Beniel	-	-	-	24	360
Blanca	-	-	15	200	-
Bullas	-	-	-	17	280
Calasparra	-	-	14	63	130
Campos del Rio	-	-	-	-	10
Caravaca	-	-	-	50	-
Cehegín	-	-	30	155	2.500
Ceutí	-	-	-	249	425
Cieza	-	-	75	3.025	458
Fortuna	-	-	8	30	35
Fuente Alamo	-	-	-	1	400
Jumilla	-	-	-	620	-
Librilla	-	-	5	35	40
Lorca	-	-	-	98	2.080
Lorquí	-	-	8	286	-
Mazarrón	-	-	-	-	2.800
Molina de Segura	8	17	25	310	2.800
Moratala	-	-	1	92	600
Mula	-	5	6	300	400
Murcia	-	-	70	1.500	4.000
Ojós	-	-	25	87	104
Pliego	-	-	2	18	160
Puerto Lumbreras	-	-	10	60	-
Ricote	-	-	-	2	130
San Pedro del Pinatar	-	-	-	10	100
Torres de Cotillas	-	-	32	314	111
Totana	-	-	-	-	1.600
Ulea	-	-	31	36	2.000
Yecla	-	-	-	10	-
<b>TOTALES</b>	<b>8</b>	<b>22</b>	<b>384</b>	<b>8.718</b>	<b>88.923</b>

FRUTALES

1.978

C I R U E L O

<u>Municipio</u>	<u>Regadio</u>		<u>Nº total de árboles di- seminados</u>
	<u>No Pro- ducen</u>	<u>En Pro- ducción</u>	
Abanilla	-	15	80
Abarán	36	106	-
Albudeite	-	-	45
Alcantarilla	-	4	50
Alguazas	-	-	100
Alhama	-	3	300
Archena	14	16	100
Blanca	15	20	3.000
Bullas	-	-	60
Calasparra	26	66	125
Campos del Rio	-	-	10
Caravaca	-	20	-
Cehegfn	20	200	200
Ceutf	-	82	380
Cieza	22	519	310
Fortuna	-	3	-
Jumilla	-	10	-
Librilla	1	2	80
Lorca	10	55	70
Lorquí	-	138	-
Mazarrón	-	-	130
Molina de Segura	5	44	900
Moratalla	6	20	400
Mula	1	10	200
Murcia	19	180	3.000
Ojós	-	-	60
Pliego	1	4	270
Puerto Lumbreras	8	7	-
Ricote	-	-	60
Torres de Cotillas	-	17	70
Totana	-	-	2.500
Ulea	-	-	1.600
Villanueva	-	44	-
<b>TOTALES</b>	<b>184</b>	<b>1.585</b>	<b>14.100</b>

FRUTALES

1.978

ALMENDRO

<u>Municipio</u>	<u>Secano</u>		<u>Regadio</u>		<u>Nº Total de árboles di- seminados</u>
	<u>No Pro- ducen</u>	<u>En Pro- ducción</u>	<u>No Pro- ducen</u>	<u>En Pro- ducción</u>	
Abanilla	90	2.300	260	900	5.000
Abarán	26	92	26	59	740
Aguilas	20	100	-	-	148.000
Albudeite	10	70	-	-	140
Alcantarilla	-	2	-	-	100
Aledo	30	1.960	2	4	-
Alguazas	-	12	-	-	-
Alhama	150	1.285	341	882	12.945
Archena	2	2	-	-	190
Blanca	85	160	20	10	-
Bullas	40	695	-	-	2.000
Calasparra	52	430	6	7	-
Campos del Rio	90	200	-	-	-
Caravaca	230	960	-	-	-
Cartagena	260	738	-	-	80.000
Cehegín	55	900	-	-	200
Cieza	32	93	15	377	2.007
Fortuna	218	2.120	-	-	4.400
Fuente Alamo	1.100	3.020	-	-	25.000
Jumilla	50	370	6	15	5.000
Librilla	92	373	105	530	875
Lorca	390	3.625	400	578	10.020
Lorquí	-	-	-	-	100
Mazarrón	500	800	100	700	-
Molina de Segura	250	690	2	8	5.000
Moratalla	25	2.595	-	85	2.000
Mula	360	1.587	2	75	23.000
Murcia	1.040	12.400	150	650	20.000
Ojós	5	96	-	-	260
Pliego	28	272	-	3	290
Puerto Lumbreras	218	3.200	140	450	14.300
Ricote	24	548	-	-	480
San Javier	40	90	-	-	-
San Pedro del Pinatar	-	10	14	35	204
Torre Pacheco	90	1.872	-	-	19.250
Torres de Cotillas	-	184	-	6	80
Totana	80	390	400	1.060	55.000
Ulea	30	82	-	-	1.950
Villanueva	-	4	-	-	-
Yecla	480	1.320	60	195	20.000
<b>TOTALES</b>	<b>6.192</b>	<b>45.647</b>	<b>2.049</b>	<b>6.629</b>	<b>458.531</b>

VIÑEDO

1.978

VIÑEDO UVA DE MESA

<u>Municipio</u>	<u>Secano</u>		<u>Regadio</u>		<u>Nº total de árboles di- seminados.</u>
	<u>En Pro- ducción</u>	<u>No Pro- ducen</u>	<u>En Pro- ducción</u>		
Abanilla	-	1	24	100	
Abarán	-	8	479	-	
Albudeite	-	-	-	105	
Aledo	-	4	33	-	
Alguazas	-	-	29	-	
Alhama	-	12	1.282	-	
Archena	-	-	2	200	
Beniel	1	-	-	140	
Blanca	-	10	60	-	
Calasparra	-	1	3	160	
Cartagena	-	-	72	-	
Cehegín	20	-	10	-	
Ceutí	-	-	2	290	
Cieza	-	-	302	-	
Fortuna	-	-	24	-	
Fuente Alamo	-	5	70	-	
Jumilla	1	10	150	-	
Librilla	-	1	197	25	
Lorca	-	3	43	500	
Lorquí	-	-	-	300	
Mazarrón	-	-	60	-	
Molina de Segura	-	-	36	4.000	
Moratalla	-	-	13	180	
Murcia	1	-	425	3.000	
Ojós	-	-	-	33	
Pliego	-	-	-	70	
Puerto Lumbreras	-	-	40	-	
Ricote	-	-	1	50	
San Javier	-	-	56	-	
San Pedro del Pinatar	-	-	6	20	
Torres de Cotillas	-	-	66	360	
Totana	-	10	300	10.000	
Ulea	-	-	-	250	
La Unión	1	-	-	-	
<b>TOTALES</b>	<b>23</b>	<b>65</b>	<b>3.785</b>	<b>19.783</b>	

SUPERFICIE PROVINCIAL POR VARIEDADES

FRUTALES

<u>Especie</u>	<u>Variedad</u>	<u>Superficie Has.</u>	<u>Total Superficie Has.</u>
Albaricoquero	Búlida	7.468	
"	Clases	1.410	
"	Real Fino	770	9.648
Ciruelo	Golden Japan	410	
"	Santa Rosa	990	
"	Claudia y Otras	369	1.769
Manzano	Starking Delicious	959	
"	Red Delicious	718	
"	Golden Delicious	495	
"	Verde Doncella	240	
"	Roja de Benejama	75	
"	Reineta	45	
"	Otras Variedades	102	2.634
Melocotonero	Maruja	3.265	
"	Jerónimos	3.320	
"	Calabacero y Campillo	1.245	
"	Cardinal , Dixi-Red, etc.	300	
"	Paraguay	880	
"	Otras VARiedades (Sudanell, etc.)	122	9.132
Peral	Limonera	110	
"	Ercolini	246	
"	De Agua o Blanquilla	200	
"	Otras Variedades	215	771
Uva de Mesa	Ohanes	2.322	
"	Napoleón (D.Mariano)	1.013	
"	Italia	28	
"	Dominga	208	
"	Otras (Cardinal, Aledo, Sultanina, Alfonso Lavallée, etc.)	50	3.873

VIÑEDO

1.978

VIÑEDO DE UVA PARA VINO

<u>Municipio</u>	<u>Secano</u>		<u>Regadio</u>		<u>Nº total de árboles di- seminados</u>
	<u>No Pro- ducen</u>	<u>En Pro- ducción</u>	<u>No Pro- ducen</u>	<u>En Pro- ducción</u>	
Abanilla	75	3.220	-	-	200
Abarán	8	212	6	52	-
Aledo	-	52	-	-	-
Bullas	20	1.410	-	-	-
Calasparra	2	11	-	-	-
Caravaca	-	45	-	18	-
Cartagena	-	199	-	-	-
Cehegín	-	300	10	-	-
Cieza	16	457	-	2	-
Fortuna	-	310	-	-	-
Fuente Alam-	10	45	-	-	-
Jumilla	5.000	27.000	-	-	-
Lorca	21	834	-	-	-
Molina de Segura	40	225	-	-	-
Moratalla	15	236	8	30	-
Mula	6	464	-	2	-
Murcia	2	100	-	-	-
Pliego	-	12	-	-	-
Puerto Lumbreras	-	2	4	2	-
Ricote	10	400	-	-	-
Yecla	1.850	26.550	140	460	-
<b>TOTALES</b>	<b>7.075</b>	<b>61.993</b>	<b>168</b>	<b>566</b>	<b>200</b>

OLIVAR

1.978

OLIVAR ACEITUNA DE MESA

<u>Municipio</u>	<u>Secano</u>		<u>Regadio</u>		<u>Nº Total de árboles di- seminados</u>
	<u>No Pro- ducen</u>	<u>En Pro- ducción</u>	<u>No Pro- ducen</u>	<u>En Pro- ducción</u>	
Abanilla	-	-	-	7	130
Abarán	-	50	-	5	-
Alcantarilla	-	2	-	-	30
Aledo	-	4	-	-	-
Alguazas	-	2	-	-	-
Archena	-	1	-	-	-
Cehegín	-	10	10	-	-
Cieza	-	-	55	157	150
Fortuna	2	8	-	7	56
Fuente Alamo	-	-	-	2	100
Jumilla	-	-	30	140	-
Librilla	13	11	-	1	35
Lorquí	-	-	-	-	20
Molina de Segura	3	16	-	-	1.200
Moratalla	-	10	-	12	200
Mula	-	-	-	-	500
Murcia	-	720	-	8	1.700
Ojós	-	-	-	-	22
Pliego	-	-	-	-	90
Ricote	-	-	-	-	120
San Pedro Pinatar	-	-	-	-	26
Torres de Cotillas	-	6	-	-	310
Totana	-	-	-	-	4.000
Ulea	-	-	-	-	160
<b>TOTALES</b>	<b>18</b>	<b>840</b>	<b>95</b>	<b>339</b>	<b>8.849</b>



OLIVAR

1.978

O L I V A R    A C E I T T U N A    P A R A    A C E I T T E

<u>Municipio</u>	<u>Secano</u>		<u>Regadio</u>		<u>Nº total de árboles di- seminados</u>
	<u>No Pro- ducen</u>	<u>En Pro- ducción</u>	<u>No Pro- ducen</u>	<u>En Pro- ducción</u>	
Abanilla	-	195	-	225	360
Abarán	2	198	-	15	-
Aguilas	-	-	-	-	4.000
Albudeite	2	50	-	-	135
Alcantarilla	-	-	-	-	50
Aledo	-	13	-	-	-
Alhama	-	123	-	50	-
Archena	-	1	-	-	-
Beniel	-	28	-	-	100
Blanca	-	10	-	-	4.000
Bullas	-	20	-	-	106
Calasparra	1	144	-	260	470
Campos del Rio	2	90	-	-	-
Caravaca	24	60	-	15	-
Cartagena	41	220	2	-	-
Cehegín	-	205	-	100	-
Cieza	-	45	-	30	316
Fortuna	-	316	-	5	95
Fuente Alamo	-	180	-	30	1.000
Jumilla	-	2.500	-	230	-
Librilla	20	22	-	-	-
Lorca	-	1.300	-	265	2.570
Mazarrón	-	30	-	10	1.500
Molina de Segura	80	500	-	-	2.500
Moratalla	-	610	-	670	-
Mula	6	360	-	25	1.500
Murcia	-	1.800	-	38	3.300
Ojós	-	160	-	-	-
Pliego	-	14	-	4	204
Puerto Lumbreras	-	10	-	-	-
Ricote	7	80	-	-	310
San Javier	-	50	-	-	-
San Pedro del Pinatar	-	-	-	1	81
Torre Pacheco	-	89	-	-	1.320
Torres de Cotillas	-	66	-	-	-
Totana	-	-	10	22	4.000
Ulea	-	215	-	-	-
Villanueva	-	5	-	-	-
Yecla	-	820	-	320	-
<b>TOTALES</b>	<b>185</b>	<b>10.529</b>	<b>12</b>	<b>2.315</b>	<b>27.917</b>



CENSO DE MAQUINARIA

AGRICOLA EN USO

=====

(1º de Julio de 1.978)

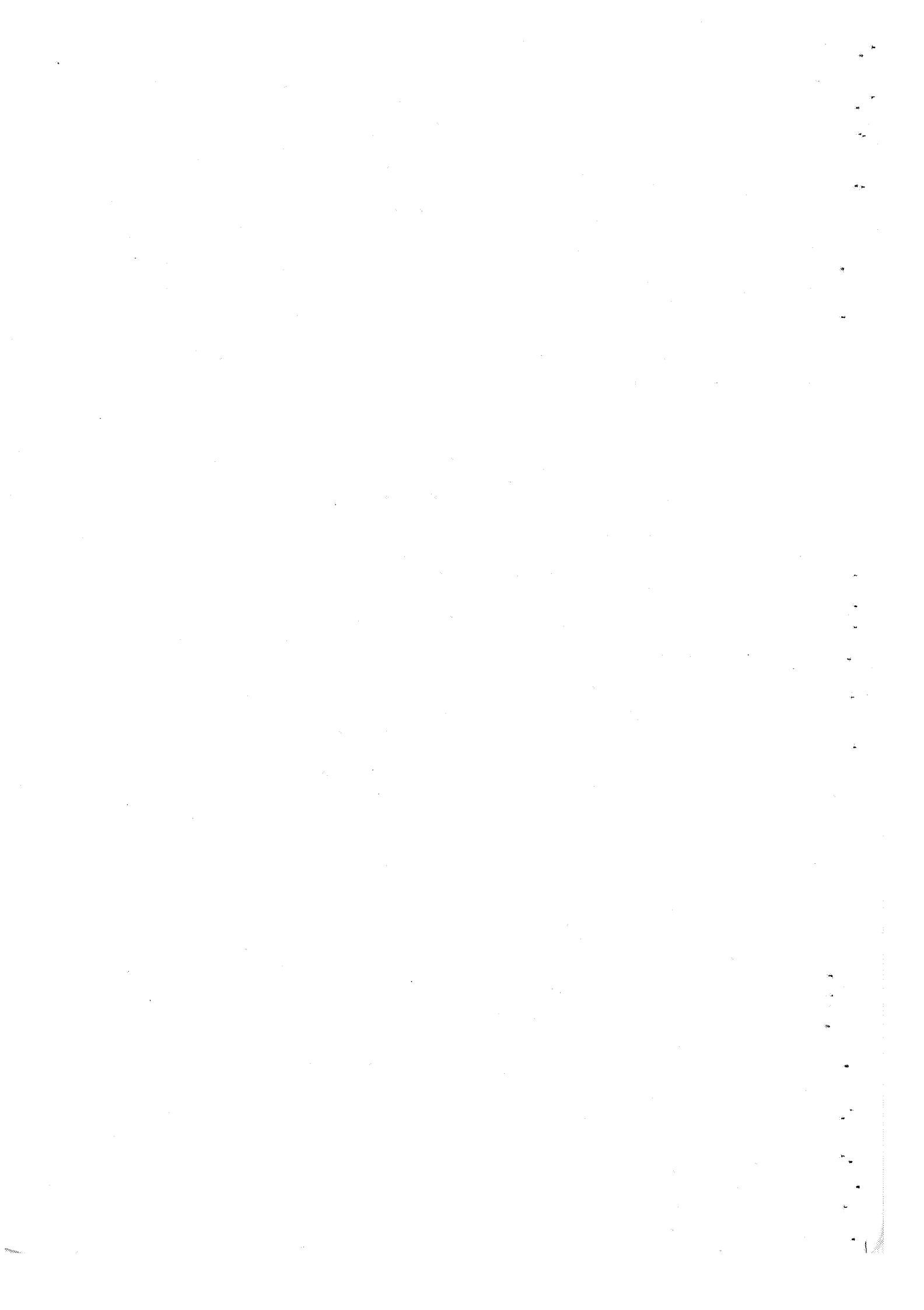

MOTORES

Municipio	PARA RIEGO		PARA OTROS USOS AGRICOLAS	
	De explosión	Eléctricos	De explosión	Eléctricos
Abanilla	8	22	6	-
Abarán	10	49	139	43
Aguilas	152	114	-	-
Albudeite	25	2	1	-
Alcantarilla	8	40	-	-
Aledo	4	5	-	-
Alguazas	17	15	35	-
Alhama	45	41	4	-
Archena	11	20	-	-
Beniel	33	-	-	24
Blanca	35	2	-	-
Bullas	18	3	-	2
Calasparra	76	12	12	8
Campos del Rio	2	4	-	-
Caravaca	110	16	-	-
Cartagena	155	630	-	294
Cehegín	75	8	20	-
Ceuti	4	11	2	-
Cieza	55	69	-	-
Fortuna	-	-	9	-
Fuente Alamo	35	195	5	50
Jumilla	2	7	-	-
Librilla	11	7	-	-
Lorca	180	17	-	-
Lorquí	1	9	-	-
Mazarrón	414	92	-	-
Molina de Segura	-	16	-	-
Moratalla	32	6	4	18
Mula	126	6	65	4
Murcia	84	247	12	170
Ojós	3	6	-	-
Pliego	8	12	-	-
Puerto Lumbreras	10	24	-	-
Ricote	9	2	1	-
San Javier	26	129	-	196
San Pedro del Pinatar	10	9	14	7
Torre Pacheco	70	104	6	1
Torres de Cotillas	1	14	-	-
Totana	17	52	-	-
Ulea	6	6	-	-
La Unión	10	9	-	4
Villanueva	-	10	-	-
Yecla	10	90	7	9
<b>TOTALES</b>	<b>1.908</b>	<b>2.132</b>	<b>342</b>	<b>830</b>

TRACTORES

DE CADENAS U ORUGAS

Municipio

De menos de 25 C.V.      De 25 a 59 C.V.      De 60 a 70 C.V.      De más de 80 C.V.

Abanilla	-	-	1	5
Abarán	2	10	-	-
Aguilas	1	10	3	3
Albudeite	-	1	-	-
Alguazas	6	5	-	-
Alhama	-	1	2	2
Archena	-	1	-	-
Beniel	-	3	1	-
Blanca	-	4	-	-
Bullas	-	2	-	-
Calasparra	-	2	1	-
Caravaca	-	2	1	-
Cartagena	4	11	8	3
Cehegín	1	1	-	2
Ceutí	-	-	-	3
Cieza	9	38	13	10
Fuente Alamo	1	6	2	8
Jumilla	-	14	1	-
Librilla	-	1	-	1
Lorca	5	39	12	10
Mazarrón	12	12	1	-
Molina de Segura	-	1	-	1
Moratalla	-	2	1	9
Mula	-	2	-	2
Murcia	18	48	10	10
Ojós	-	5	4	1
Pliego	-	-	-	5
Puerto Lumbreras	-	4	2	6
San Javier	-	1	-	-
San Pedro del Pinatar	-	3	1	-
Torre Pacheco	-	5	1	6
Torres de Cotillas	-	-	-	6
Totana	-	1	-	-
Ulea	-	1	-	-
Yecla	1	11	1	-

TOTALES

66      60      247      66      93

20  
1.200      X  
42  
10.374      X  
65  
4790      93  
180  
9306

7.8120

TRACTORES

Municipio	DE RUEDAS				Motocultores, Motofresadoras, Motoguadañadoras, Motosegadoras, etc.
	De menos de 25 C.V.	De 25 a -59 C.V.	De 60 a 79 C.V.	De más de 80 C.V.	
Abanilla	28	143	95	10	144
Abarán	6	29	-	-	259
Aguilas	2	32	36	1	19
Albudeite	-	3	6	-	41
Alcantarilla	-	8	11	-	52
Aledo	-	17	1	1	52
Alguazas	4	11	3	-	104
Alhama	28	169	51	10	579
Archena	-	7	-	8	276
Beniel	5	10	7	2	79
Blanca	6	25	9	-	170
Bullas	43	94	32	-	269
Calasparra	10	58	6	3	134
Campos del Rio	-	11	15	-	49
Caravaca	16	186	135	30	201
Cartagena	45	543	160	10	475
Cehegín	6	83	30	-	345
Ceutí	1	4	3	-	240
Cieza	28	104	22	20	630
Fortuna	21	78	55	1	70
Fuente Alamo	3	101	82	21	65
Jumilla	12	703	69	13	254
Librilla	4	48	15	2	291
Lorca	116	485	541	12	878
Lorquí	16	6	2	-	120
Mazarrón	4	144	77	1	172
Molina de Segura	12	51	21	2	285
Moratalla	7	232	52	11	300
Mula	4	376	77	6	519
Murcia	100	499	277	27	1.766
Ojós	-	7	6	-	21
Pliego	4	16	15	1	206
Puerto Lumbreras	2	83	40	8	76
Ricote	1	30	4	-	66
San Javier	48	62	38	14	167
San Pedro Pinatar	8	14	10	1	66
Torre Pacheco	17	282	158	51	160
Torres de Cotillas	-	17	19	21	146
Totana	16	80	78	3	565
Ulea	2	6	5	-	30
La Unión	3	3	3	3	7
Villanueva	-	7	1	-	22
Yecla	20	583	233	64	259
<b>TOTALES</b>	<b>648</b>	<b>5.450</b>	<b>2.500</b>	<b>357</b>	<b>10.629</b>

EQUIPO DE LABOREO PARA TRACTOR

Municipio	Subsolado res	Arados de vertedera o de dis- cos	Fresado ras.	Gradas	Cultiva- dores.
Abanilla	16	98	40	120	140
Abarán	5	34	13	10	37
Aguilas	38	50	10	50	51
Albudeite	-	7	-	10	-
Alcantarilla	-	15	10	15	-
Aledo	2	9	-	6	6
Alguazas	2	15	10	12	15
Alhama	15	203	90	238	91
Archena	4	12	-	12	1
Beniel	4	23	6	18	36
Blanca	-	26	10	15	9
Bullas	30	91	290	196	55
Calasparra	34	60	15	54	50
Campos del Rio	6	17	6	17	5
Caravaca	76	223	20	260	94
Cartagena	35	506	150	320	266
Céhegín	19	104	16	57	89
Ceutí	4	4	4	4	4
Cieza	25	117	73	124	123
Fortuna	-	102	15	105	41
Fuente Alamo	58	132	32	130	130
Jumilla	19	505	51	18	498
Librilla	15	55	17	55	-
Lorca	373	940	450	508	570
Lorquí	8	20	15	30	12
Mazarrón	24	194	13	90	55
Molina de Segura	50	50	29	23	-
Moratala	112	269	192	135	150
Mula	58	309	341	280	260
Murcia	203	573	53	620	472
Ojós	3	10	3	7	4
Pliego	8	25	6	24	4
Puerto Lumbreras	29	71	60	30	105
Ricote	2	22	10	18	2
San Javier	46	119	65	77	73
San Pedro del Pinatar	11	27	15	23	12
Torre Pacheco	240	409	103	100	406
Torres de Cotillas	-	40	20	40	5
Totana	16	116	40	72	55
Ulea	3	12	2	9	4
La Unión	-	6	1	9	5
Yecla	105	482	61	320	400
<b>TOTALES</b>	<b>1.698</b>	<b>6.162</b>	<b>2.357</b>	<b>4.261</b>	<b>4.335</b>



EQUIPO DE SIEMBRA, ABONADO Y PROTECCION

(Para tractor o autopropulsado)

Municipio	Sembradoras de cereales y prateras.	Sembadoras de maíz, algodón, remolacha, etc.	Remolques distribuidores de estiércol.	Abonadoras.	Pulverizadores y espolvoreadores (Excluidos los de mochila sin motor).
Abanilla	-	-	-	-	86
Abarán	1	-	-	3	163
Aguilas	-	-	-	-	62
Albudeite	10	-	-	-	2
Alcantarilla	-	-	-	-	5
Aledo	2	-	-	-	2
Alguazas	-	-	-	-	4
Alhama	3	-	-	5	92
Archena	-	-	-	-	45
Beniel	-	-	-	-	23
Blanca	-	-	-	51	20
Bullas	14	-	-	18	32
Calasparra	20	5	14	8	32
Campos del Rio	6	-	2	2	4
Caravaca	96	5	2	167	32
Cartagena	90	6	36	26	90
Cehegín	-	-	-	1	30
Ceuti	-	-	-	-	19
Cieza	110	-	8	12	83
Fortuna	-	-	-	-	8
Fuente Alamo	40	-	8	25	40
Jumilla	181	-	19	185	300
Librilla	2	-	4	7	54
Lorca	211	-	39	219	125
Lorquí	-	-	-	-	4
Mazarrón	30	-	9	7	150
Molina de Segura	-	-	-	-	46
Moratalla	38	-	10	44	39
Mula	280	-	-	60	70
Murcia	30	7	49	112	428
Pliego	1	-	-	1	43
Puerto Lumbreras	20	-	-	6	35
Ricote	2	-	-	2	4
San Javier	20	-	19	28	50
San Pedro del Pinatar	10	-	5	-	25
Torre Pacheco	4	3	10	6	6
Torres de Cotillas	-	-	5	-	32
Totana	12	-	2	4	95
La Unión	-	-	4	1	-
Yecla	100	-	40	150	105
<b>TOTALES</b>	<b>1.333</b>	<b>26</b>	<b>285</b>	<b>1.150</b>	<b>2.485</b>

EQUIPO DE RECOLECCION

(Para tractor o autopropulsado)

Municipio	Segadoras de forra- je.	Regadoras -Empacado ras de fo-	Segadoras agavillado ras y ata-	Automotrices.
-----------	-------------------------------	--------------------------------------	---------------------------------------	---------------

TOTALES	222	345	89	184	379
Abanilla	-	-	-	-	1
Abarán	1	-	-	3	-
Alhama	5	6	-	2	-
Bullas	2	1	-	-	23
Calasparra	4	2	-	22	13
Caravaca	23	44	3	-	89
Cartagena	45	18	27	15	28
Cehegín	-	-	-	-	4
Ceuti	3	-	-	-	-
Cieza	6	10	-	-	10
Fuente Álamo	15	6	-	-	12
Jumilla	6	7	1	-	12
Librilla	-	-	-	8	-
Lorca	44	97	36	-	34
Mazarrón	-	-	4	-	3
Molina de Segura	-	-	-	2	6
Moratalia	3	-	-	3	23
Mula	-	12	-	32	15
Murcia	22	52	10	9	10
Puerto Lumbreras	9	8	6	-	2
Ricote	-	-	-	-	1
San Javier	8	10	-	19	5
San Pedro del Pinatar	3	2	-	2	-
Torre Pacheco	5	15	1	21	37
Totana	15	15	-	-	21
La Unión	1	-	-	1	-
Yecla	2	40	1	45	30

EQUIPO DE RECOLECCION

(Para tractor o autopulsado)

Municipio	Recogedoras - de ma-- zorcas.	Arrancadoras de remo lacha - para -- Tractor.	Cosechadoras de remola-- cha.	Arrancadoras de patata - para tractor.	Cosechadoras de patata (ensacadora).
Alhama	-	-	1	-	-
Calasparra	1	4	4	3	1
Cartagena	-	-	2	-	-
Lorca	-	-	-	19	-
Molina de Segura	-	-	-	6	-
Murcia	-	-	-	421	-
San Pedro del Pinatar	-	-	-	2	-
<b>TOTALES</b>	<b>1</b>	<b>4</b>	<b>7</b>	<b>451</b>	<b>1</b>

EQUIPO AUXILIAR

Municipio	Cargadores mecánicos de tractor.	Carros Agríco- las.	Remol- ques de tractor	Elevadores mecánicos de grano.	Ensilado- ras mecá- nicas.
Abanilla	-	57	164	-	-
Abarán	-	4	23	-	-
Aguilas	-	5	50	-	-
Albudeite	-	-	6	-	-
Alcantarilla	-	14	12	-	-
Aledo	-	-	10	-	-
Alguazas	-	13	15	-	-
Alhama	-	30	137	-	-
Archena	-	18	10	-	-
Beniel	-	19	12	3	-
Blanca	1	3	34	-	-
Bullas	-	4	254	-	-
Calasparra	6	21	62	8	1
Campos del Rio	-	2	13	-	-
Caravaca	-	17	217	18	-
Cartagena	-	40	459	34	-
Cehegín	-	18	93	4	-
Ceutí	-	8	4	-	-
Cieza	-	7	117	-	-
Fortuna	-	54	78	-	-
Fuente Alamo	5	25	111	35	-
Jumilla	17	-	495	5	-
Librilla	-	6	53	-	-
Lorca	16	46	703	237	-
Lorquí	-	-	12	-	-
Mazarrón	-	43	90	-	12
Molina de Segura	-	36	54	-	-
Moratalla	1	18	233	6	-
Mula	-	-	280	20	-
Murcia	5	260	568	19	-
Ojós	-	-	5	-	-
Pliego	1	4	20	-	-
Puerto Lumbreras	-	55	89	-	-
Ricote	-	33	23	-	-
San Javier	18	45	114	-	-
San Pedro del Pinatar	5	5	20	-	3
Torre Pacheco	10	45	305	94	19
Torres de Cotillas	-	12	35	-	-
Totana	-	16	112	-	-
Ulea	-	-	1	-	-
La Unión	-	3	5	-	-
Villanueva	-	1	-	-	-
Yecla	-	20	568	-	-
<b>TOTALES</b>	<b>85</b>	<b>1.007</b>	<b>5.666</b>	<b>483</b>	<b>35</b>

EQUIPO AUXILIAR

Municipio	Trillado ras.	Molinos de pien so.	Ordeñado ras mecá nicas.	Esquilado ras mecá nicas	Motosie- rras.	Superficie regada por aspersión. (Has.)
Abanilla	-	3	-	-	5	3
Abarán	1	1	-	-	16	-
Alcantarilla	-	3	-	-	-	-
Alguazas	-	-	-	-	-	-
Alhama	-	3	2	-	10	22
Archena	-	2	-	-	5	-
Beniel	4	2	-	-	-	-
Bullas	-	7	2	-	30	40
Calasparra	4	8	-	3	4	-
Campos del Rio	-	-	-	-	2	-
Caravaca	-	18	-	8	-	-
Cartagena	4	62	47	-	-	42
Cehegín	3	8	-	-	22	-
Ceutí	-	8	-	-	6	-
Cieza	3	2	-	-	-	125
Fortuna	-	-	-	-	8	-
Fuente Alamo	-	110	-	-	7	110
Jumilla	-	5	5	-	12	890
Librilla	-	2	-	-	-	-
Lorca	4	180	14	-	97	-
Lorquí	-	2	-	-	-	-
Mazarrón	2	8	-	-	-	-
Molina de Segura	1	14	24	19	12	-
Moratalla	3	5	-	21	98	68
Mula	3	10	-	-	4	40
Murcia	5	91	68	-	45	100
Pliego	-	3	-	-	6	-
Puerto Lumbreras	1	20	-	-	-	-
Ricote	-	-	-	-	17	-
San Javier	1	-	-	-	6	10
San Pedro del Pinatar	-	6	12	-	3	-
Torre Pacheco	6	41	65	29	60	11
Torres de Cotillas	-	10	1	-	-	-
Totana	4	18	3	-	10	-
La Unión	1	-	-	-	-	-
Villanueva	-	-	-	-	2	-
Yecla	-	10	-	-	-	100
<b>TOTALES</b>	<b>50</b>	<b>662</b>	<b>243</b>	<b>80</b>	<b>487</b>	<b>1.561</b>

