

SÁBADO 1  
DE JUNIO  
2024

# CAMPEONATO REGIONAL TRIATLÓN ESCOLAR

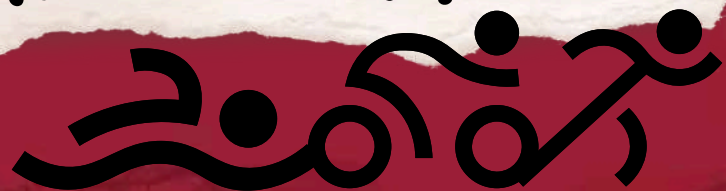

 **PALACIO DE LOS DEPORTES DE CARTAGENA**  
AVD EL CANTÓN, 0, 30201. CARTAGENA



Ayuntamiento  
Cartagena  
[www.cartagena.es](http://www.cartagena.es)

*ftrm*

Federación de Triatlón  
Región de Murcia

FEDERACIÓN DE TRIATLÓN DE LA REGIÓN  
DE MURCIA

Región



de Murcia



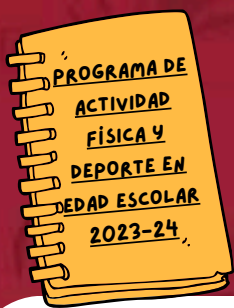

# LEE ATENTO

# CAMPEONATO REGIONAL TRIATLÓN ESCOLAR



## CATEGORÍAS



**BENJAMÍN, ALEVIN, INFANTIL Y CADETE**

## HORARIO



**ACREDITACIÓN DE 9:00 A 9:30 HORAS**



**COMPETICIÓN 10:00 HORAS**

## INSTALACIÓN



**PALACIO DE LOS DEPORTES DE CARTAGENA**

## INSCRIPCIÓN

http://



**DEPORTES.CARM.ES/**

## FECHA LÍMITE

**CAMPEONATO REGIONAL DE PROMOCIÓN DE DUATLÓN Y TRIATLÓN**



## DOCUMENTACIÓN

- **DNI, PASAPORTE, TARJETA DE RESIDENCIA O PERMISO DE CONDUCIR ORIGINALES O FICHA DEPORTIVA DE LA DIRECCIÓN GENERAL DE DEPORTES SELLADA POR EL CENTRO ESCOLAR.**
- **FORMULARIO DE INSCRIPCIÓN VALIDADO POR EL AYUNTAMIENTO CORRESPONDIENTE.**

**\*NO SE ADMITIRÁN DUPLICADOS, FOTOCOPIAS, NI RESGUARDOS DE SOLICITUD LA DOCUMENTACIÓN NECESARIA.**

Región



de Murcia



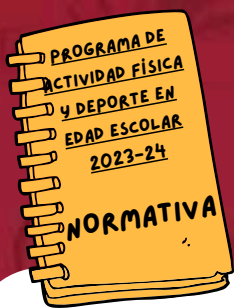

**IMPORTANTE**

# CAMPEONATO REGIONAL TRIATLÓN ESCOLAR



## EDAD DE LOS PARTICIPANTES

**BENJAMÍN:** 2014-2015

**ALEVÍN:** 2012-2013

**INFANTIL:** 2010-2011

**CADETE:** 2008-2009

## PARTICIPANTES

CADA CENTRO EDUCATIVO PODRÁ PARTICIPAR CON UN EQUIPO CON UN MÁXIMO DE 4 Y UN MÍNIMO DE 3 DEPORTISTAS. EN LA COMPETICIÓN INDIVIDUAL NO HABRÁ LÍMITE DE INSCRIPCIONES POR CATEGORÍA Y SEXO. PARA OPTAR A LA CLASIFICACIÓN POR EQUIPOS, DEBERÁN PUNTUAR UN MÍNIMO DE 3 DEPORTISTAS..

## CLASIFICACIÓN

- CLASIFICACIÓN POR EQUIPOS. PUNTUARÁN SOLO DEPORTISTAS NO FEDERADOS. SOLO CENTROS ESCOLARES.
- CLASIFICACIÓN INDIVIDUAL. LOS 3 MEJORES CLASIFICADOS. HABRÁN DOS CLASIFICACIONES, UNA PARA CORREDORES FEDERADOS Y OTRA PARA CORREDORES NO FEDERADOS.

## REGLAMENTO TÉCNICO



Región



de Murcia





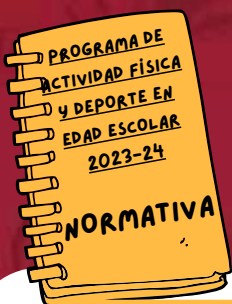

## HORARIOS Y PLANOS

# CAMPEONATO REGIONAL TRIATLÓN ESCOLAR



### DISTANCIAS

• INF Y CAD:



300 m



8 KMS



2.000 m

• ALV MASC Y FEM:

150 m

4 KMS

1.000 m

• BENJ MASC Y FEM:

75 m

2 KMS

500 m

### HORA DE SALIDA

• CADETE: 10:00H

• INFANTIL: AL FINALIZAR LA CADETE

• ALEVÍN: AL FINALIZAR LA INFANTIL

• BENJAMÍN: AL FINALIZAR LA ALEVÍN



Región



de Murcia



**JUEGA LIMPIO**

**CAMPEONATO REGIONAL  
TRIATLÓN ESCOLAR**

**RESPETA AL  
PÚBLICO**

**RESPETA A TU RIVAL**

**RESPETA AL  
ÁRBITRO**

**RESPETA A TU  
ENTRENADOR/A**

**MANTÉN LIMPIO TU DEPORTE**

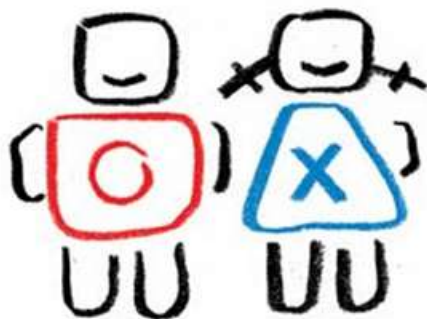

**JUEGO LIMPIO**



**CUIDA TU  
ENTORNO**

**USA BOLSAS Y  
PAPELERAS**

**MANTÉN LIMPIA TU  
INSTALACIÓN**

**RESPETA A TUS  
COMPAÑEROS/AS**

**Región**



**de Murcia**





**CONTACTA CON  
NOSOTROS**

# **CAMPEONATO REGIONAL TRIATLÓN ESCOLAR**

**LOS RESULTADOS PUEDEN CONSULTARSE EN: [HTTP://DEPORTES.CARM.ES/](http://deportes.carm.es/)**

**DIRECCIÓN GENERAL DE DEPORTES  
968 36 53 29/ 968 36 53 24**

**EL DÍA DE LA JORNADA AL TELF. 686 717 737/  
649 530 701**

**CONCEJALÍA DE DEPORTES DEL  
AYUNTAMIENTO DE CARTAGENA  
TELF. 968 12 88 00**

**FEDERACIÓN DE TRIATLÓN DE LA  
REGIÓN DE MURCIA  
968 414 009  
FTRM@TRIMURCIA.ORG**



# Región de Murcia

