





# **ESTADÍSTICA AGRARIA DE MURCIA 2012 - 2013**



**Región de Murcia**  
Consejería de Agua,  
Agricultura y Medio Ambiente

**Edita:** Comunidad Autónoma de la Región de Murcia  
Consejería de Agua, Agricultura y Medio Ambiente  
© Copyright/Derechos Reservados

**Elabora:** Dirección General de Producciones y Mercados Agroalimentarios  
Plaza Juan XXIII, s/n  
30008 Murcia

**Equipo de Trabajo:** Fulgencio Pérez Hernández, Antonio Manuel Collado Jiménez, Antonio Aroca Martínez, David Martínez Vicente, José Manuel Portillo Muñoz, Antonio Carmona Cabrera, Luis Adolfo Baño Martínez, Rosario López Puerta y Mariano Miguel Espín Aledo.

El contenido de esta publicación así como otra información estadística adicional está a su disposición en la página web de la Consejería de Agua, Agricultura y Medio Ambiente: <http://www.carm.es>

Se autoriza la reproducción total o parcial citando la fuente.



## Presentación















## ÍNDICE GENERAL

<b>1. DEFINICIONES</b> .....	17
<b>2. TERRITORIO Y CLIMATOLOGÍA</b> .....	25
2.1. Posición geográfica y límites .....	25
2.2. Principales alturas montañosas .....	25
2.3. Distribución de la superficie según la altimetría .....	25
2.4. Superficie de los municipios por número de Mapa .....	26
2.5. Superficie de los Municipios por orden decreciente de superficie .....	27
2.6. Comarcas agrarias y Municipios de la Región .....	28
2.7. Datos climatológicos de Murcia .....	30
2.7.1. Datos climatológicos de Murcia. Decenio 2003-2012 .....	30
2.7.2. Datos climatológicos de Murcia. 2012 .....	30
2.7.3. Datos climatológicos de Murcia. Decenio 2004-2013 .....	32
2.7.4. Datos climatológicos de Murcia. 2013 .....	32
<b>3. POBLACIÓN Y EMPLEO</b> .....	37
3.1. Población de Derecho por Municipios según rectificación del padrón (personas).....	37
3.2. Distribución de la Población de 16 años y más por sectores económicos .....	38
3.2.1. Distribución de la población de 16 años y más. Medias anuales (Miles de personas) .....	38
3.2.2. Distribución de la población de 16 años y más. 4º Trimestre (Miles de personas) .....	40
3.3. Población ocupada por Grupos de Edad, Sectores Económicos y Sexo.....	42
3.3.1. Población ocupada por grupos de edad, sectores económicos y sexo. 4º Trimestre 2011. CNAE-93 (Miles de personas).....	42
3.3.2. Población ocupada por Grupos de Edad, Sectores Económicos y Sexo. 4º Trimestre 2012. CNAE-2009 (Miles de personas) .....	42
3.3.3. Población ocupada por Grupos de Edad, Sectores Económicos y Sexo. 4º Trimestre 2013. CNAE-2009 (Miles de personas) .....	43
3.4. Población ocupada por Situación Profesional, Sectores Económicos y Sexo .....	44
3.4.1. Población ocupada por situación profesional, sectores económicos y sexo. 4º Trimestre 2011. CNAE 2009 (Miles de personas) .....	44
3.4.2. Población ocupada por situación profesional, sectores económicos y sexo. 4º Trimestre 2012. CNAE 2009 (Miles de personas) .....	44
3.4.3. Población ocupada por situación profesional, sectores económicos y sexo. 4º Trimestre 2013. CNAE 2009 (Miles de personas) .....	45
3.5. Distribución Porcentual de los Ocupados por Sectores Económicos y Sexo.....	46
3.5.1. Distribución porcentual de los ocupados por sectores. 4º Trimestre 2011. Codificación CNAE2009 .....	46
3.5.2. Distribución porcentual de los ocupados por sectores. 4º Trimestre 2012. Codificación CNAE 2009 .....	46
3.5.3. Distribución porcentual de los ocupados por sectores. 4º Trimestre. 2013. Codificación CNAE 2009 .....	46



<b>4. DISTRIBUCIÓN DE LA TIERRA Y ESTRUCTURA GANADERA.....</b>	<b>49</b>
4.1. Distribución General de la tierra por Aprovechamientos (ha).....	49
4.2. Distribución Regional de Cultivos Herbáceos (ha).....	51
4.2.1. Distribución regional de cultivos herbáceos (ha). 2012(*).....	51
4.2.2. Distribución regional de cultivos herbáceos. 2013(*).....	53
4.2.3. Distribución regional de cultivos herbáceos. Serie histórica (ha).....	55
4.3. Distribución Regional de Cultivos Leñosos (ha).....	57
4.3.1. Distribución regional de cultivos leñosos (ha). 2012(*).....	57
4.3.2. Distribución regional de cultivos leñosos (ha). 2013(*).....	58
4.3.3. Distribución regional de cultivos leñosos. Serie histórica (ha).....	59
4.4. Distribución Comarcal por grupos de cultivos. (ha).....	60
4.4.1. Distribución comarcal por grupos de cultivos (ha). 2012(*).....	60
4.4.2. Distribución comarcal por grupos de cultivos (ha). 2013(*).....	61
4.5. Superficie ocupada bajo invernadero.....	63
4.5.1. Superficie ocupada por cultivos bajo invernadero (ha). 2012(*).....	63
4.5.2. Superficie ocupada por cultivos bajo invernadero (ha). 2013(*).....	64
4.5.3. Superficie ocupada por cultivos bajo invernadero (ha). Serie histórica.....	65
4.6. Superficie ocupada por cultivos con riego localizado.....	66
4.6.1. Superficie ocupada por cultivos con riego localizado (ha). 2012 (*).....	66
4.6.2. Superficie ocupada por cultivos con riego localizado (ha). 2013(*).....	68
4.6.3. Superficie ocupada por cultivos con riego localizado (ha). Serie histórica.....	70
4.7. Superficie ocupada por cultivos acolchados.....	73
4.7.1. Superficie ocupada por cultivos acolchados (ha). 2012 (*).....	73
4.7.2. Superficie ocupada por cultivos acolchados (ha). 2013 (*).....	73
4.7.3. Superficie ocupada por cultivos acolchados (ha). Serie histórica.....	74
4.8. Censos agrarios de Murcia. 1972-2009.....	75
4.8.1. Número, superficie total, superficie agraria utilizada (SAU) y número de parcelas de las explotaciones. Censos 1972, 1982, 1989, 1999 y 2009.....	75
4.8.2. Aprovechamiento de las tierras de secano y regadío. Censos 1972, 1982, 1989 y 1999 (ha).....	76
4.8.3. Explotaciones con riego y superficie regable según tamaño de la explotación. Censo 2009.....	77
4.8.4. Número de explotaciones, superficie total y superficie agrícola utilizada según régimen de tenencia.....	77
4.8.5. Número de explotaciones, superficie total y superficie agrícola utilizada según la condición jurídica del empresario.....	78
4.9. Censo ganadero de Murcia por especies. Serie histórica.....	79
4.10. Cabaña ganadera de Murcia por tipos de ganado. Diciembre 2006-2009.....	80



<b>5. PRODUCCIÓN DE CULTIVOS HERBÁCEOS. SERIE HISTÓRICA</b> .....	85
5.1. Producción de cultivos herbáceos. Serie histórica (toneladas) .....	85
5.2. Producción de cultivos leñosos. Serie histórica (toneladas) .....	88
5.3. Producción de principales frutales no cítricos y uva de mesa por variedades. Serie histórica (toneladas) .....	90
5.4. Producción de cítricos por variedades. Serie histórica (toneladas) .....	91
5.5. Producción de principales cultivos herbáceos por variedades. Serie histórica (toneladas) .....	92
5.6. Producción ganadera. Serie histórica .....	93
5.7. Producción de huevos de consumo humano. Serie histórica .....	95
5.8. Pesca desembarcada por la flota de la región por puertos .....	95
5.9. Pesca desembarcada de las principales especies. Serie histórica (toneladas) .....	96
5.10. Pesca desembarcada por especies y Puertos. Águilas .....	97
5.11. Pesca desembarcada por especies y puertos. Cartagena .....	99
5.12. Pesca desembarcada por especies y puertos. Mazarrón y La Azohía .....	101
5.13. Pesca desembarcada por especies y puertos. San Pedro del Pinatar .....	103
5.14. Pesca desembarcada por especies y puertos. Total Región .....	105
5.15. Producción acuícola .....	107
<b>6. MEDIOS DE PRODUCCIÓN</b> .....	111
6.1. Parque de maquinaria agrícola automotriz inscrita en el registro de maquinaria .....	111
6.1.1. Parque de maquinaria agrícola automotriz inscrita en el registro de maquinaria. 2006-2013 .....	111
6.2. Censos de embarcaciones pesqueras por modalidad de pesca y puerto. Serie histórica. ....	111
6.3. Trabajadores de la pesca por puertos. Serie histórica .....	113
<b>7. INDUSTRIAS AGRARIAS Y ALIMENTARIAS</b> .....	117
7.1. Censo industrial y capacidad productiva. Diciembre 2012-2013 .....	117
<b>8. COMERCIO EXTERIOR</b> .....	125
8.1. Balanza comercial general de España. (Miles de euros) .....	125
8.2. Balanza comercial general de Murcia. (Miles de euros) .....	125
8.3. Balanza comercial agroalimentaria de Murcia. (Miles de euros) .....	125
8.4. Balanza comercial agroalimentaria de Murcia con la UE. (Miles de euros) .....	126
8.5. Comercio exterior de Murcia con la UE y Mundial 2012-2013. (Miles de euros) .....	126
8.6. Exportaciones por grupos de productos agroalimentarios y países. 2012-2013. ....	128
8.7. Destino de las exportaciones agroalimentarias a los principales países. 2012-2013 .....	131
<b>9. MACROMAGNITUDES</b> .....	135
9.1. Producción vegetal en 2012 y 2013 (Millones de euros) .....	135
9.2. Producción animal en 2012 y 2013 (Millones de euros) .....	135



9.3. Consumos intermedios en 2012 y 2013 (Millones de euros) .....	136
9.4. Resultados finales en 2012 y 2013 (Millones de euros) .....	136
9.5. Evolución de las principales macromagnitudes 2009-2013(*) (Millones de euros) .....	139
9.6. Renta generada por persona ocupada en el sector agrario 2008-2013(*) .....	139
<b>10. PRECIOS .....</b>	<b>143</b>
10.1. Precios percibidos por los productores agrarios .....	143
10.1.1. Precios percibidos por los productores agrarios. 2012 .....	143
10.1.2. Precios percibidos por los productores agrarios. 2013 .....	147
10.2. Precios medios de las tierras por aprovechamientos. (euros/ha). Serie histórica .....	151



## ÍNDICE DE GRÁFICOS Y MAPAS

Gráfico 2.6.a Mapa comarcal agrario y municipal de la Región de Murcia.....	29
Gráfico 2.7.2.a Temperaturas medias anuales en Murcia. 2003-2012.....	31
Gráfico 2.7.2.b Precipitaciones totales anuales en Murcia. 2003-2012.....	31
Gráfico 2.7.4.a Temperaturas medias anuales en Murcia. 2004-2013.....	33
Gráfico 2.7.4.b Precipitaciones totales anuales en Murcia. 2004-2013.....	33
Gráfico 3.2.1.a Población agraria en Murcia. Medias anuales. 2008-2013 (miles de personas) .....	39
Gráfico 3.2.2.a Población agraria en Murcia. 4º Trimestre. 2008-2013 (Miles de personas) .....	41
Gráfico 4.1.a Evolución de la superficie de tierras de cultivo. 2006-2011 (ha).....	50
Gráfico 4.1.b Evolución de la superficie de tierras de cultivo de regadío. 2006-2011 (ha).....	50
Gráfico 4.4.2.a Distribución geográfica de cultivos herbáceos. 2013 (*) .....	62
Gráfico 4.4.2.b Distribución geográfica de cultivos leñosos. 2013 (*).....	62
Gráfico 4.6.3.a Evolución de los cultivos con riego localizado (ha). 2007-2013.....	72
Gráfico 4.6.3.b Evolución de los cultivos bajo invernadero y acolchados (ha). 2007-2013.....	72
Gráfico 5.1.a Producción de cultivos hortícolas. 2007-2013 (miles de toneladas) .....	87
Gráfico 5.1.b Producción de los principales cultivos hortícolas. 2007-2013 (miles de toneladas) .....	87
Gráfico 5.2.a Producción de cultivos leñosos. 2007-2013(*) (miles de toneladas).....	89
Gráfico 5.2.b Producción de los principales cultivos leñosos. 2007-2013(*) (miles de toneladas).....	89
Gráfico 5.6.a Producción de carne. 2007-2013. (toneladas) .....	94
Gráfico 5.6.b Producción de carne por especies. 2007-2013 (toneladas).....	94
Gráfico 5.14.a Pesca desembarcada por la flota de la Región. 1994-2013 .....	107
Gráfico 8.6.a Distribución destino exportaciones. Año 2013 (*).....	130
Gráfico 8.6.b Distribución por productos. Año 2013 (*).....	130
Gráfico 8.7.a Exportaciones Agroalimentarias a los Principales Países. Año 2013(*) (miles de euros) .	131
Gráfico 9.4.a Estructura de la producción de la rama agraria. 2012-2013 .....	137
Gráfico 9.4.b Producción vegetal, animal y consumos intermedios. 2012-2013 .....	137
Gráfico 9.4.c Estructura de la Producción vegetal 2013(*) .....	138
Gráfico 9.4.d Estructura de la Producción animal 2013(*) .....	138
Gráfico 9.6.a Renta agraria y renta generada por persona ocupada 2008- 2013(*) .....	140











## 1. DEFINICIONES

### POBLACIÓN Y EMPLEO

- Población de hecho:** Número de personas residentes presentes y transeúntes que se encuentran en el municipio de referencia en el momento de efectuar el Censo o Padrón
- Población de derecho:** Número de personas residentes en el municipio de referencia, ya estén presentes o ausentes en el momento de efectuar el Censo o Padrón. No se contabilizan los transeúntes que se encuentren en el municipio en el momento censal o padronal
- Residentes:** Personas que viven habitualmente en un municipio.
- Presentes:** Residentes que se encuentran en el municipio en el momento censal.
- Transeúntes:** Personas que se encuentran accidentalmente en el municipio en el momento censal y no son residentes.
- Población activa:** Conjunto de personas de 16 años o más, que suministran mano de obra para la producción de bienes y servicios económicos, o que están disponibles y hacen gestiones para incorporarse a dicha producción.
- Población ocupada:** Personas de 16 años o más, que en la semana de la encuesta han tenido un trabajo por cuenta ajena o propia, pudiendo haber estado: "trabajando" al menos una hora semanal a cambio de un sueldo, beneficio empresarial o ganancia familiar, en metálico o en especie; "con empleo pero sin trabajar", es decir, ausentes del trabajo en espera de poder reincorporarse al término de la contingencia que origina la ausencia.
- Población parada:** Personas de 16 años o más, que en la semana de la encuesta hayan estado: "Sin trabajo", es decir, que no hayan tenido un empleo por cuenta ajena o propia durante la semana de referencia; "En busca de trabajo", es decir, que hayan tomado medidas concretas para buscar un trabajo por cuenta ajena o hayan hecho gestiones para establecerse por su cuenta durante el mes precedente; "Disponibles para trabajar", es decir, en condiciones de comenzar a hacerlo en un plazo de dos semanas a partir de la fecha de la entrevista.
- Población Inactiva:** Conjunto de personas de 16 años o más, no clasificadas como ocupadas o paradas durante la semana de referencia. Comprende las siguientes categorías: personas que se ocupan de su hogar; estudiantes; jubilados o pensionistas; personas que realizan sin remuneración trabajos sociales, actividades de tipo benéfico, etc.; personas que sin ejercer ninguna actividad económica reciben ayuda pública o privada; y todas aquellas personas que no estén incluidas en ninguna de las categorías anteriores.
- Tasa de paro:** Porcentaje que representa la población parada respecto a la población activa.

### DISTRIBUCIÓN DE LA TIERRA Y ESTRUCTURA GANADERA

- Tierras ocupadas por cultivos herbáceos:** Comprenden las tierras bajo cultivos temporales (las que dan dos cosechas se toman en cuenta sólo una vez), las praderas temporales para siega o pastoreo, y las tierras dedicadas a huertas (incluidos los cultivos de invernadero).
- Barbechos y otras tierras no ocupadas:** Se incluyen las tierras de cultivo en descanso o no ocupadas durante el año por cualquier motivo, aunque hayan sido aprovechadas como pastos para el ganado.
- Tierras ocupadas por cultivos leñosos:** Se refieren a la tierra cultivada con cosechas que ocupan el terreno durante largos períodos y no necesitan ser replantadas después de cada cosecha. Incluye tierras ocupadas por árboles frutales, nogales y árboles de fruto seco, olivos, vides, etc., pero excluye la tierra dedicada a árboles para la producción de leña o de madera.



- Pastos naturales:** Se trata de terrenos con cubierta herbácea natural (no sembrados) cuyo aprovechamiento no finaliza al recolectarse o ser aprovechado por el ganado, sino que continúa durante un período indefinido de años. El prado requiere humedad y admite la posibilidad de un aprovechamiento por siega.
- Pastizales:** Se diferencian de los prados naturales en que los pastizales se dan en climas más secos, no siendo susceptibles de aprovechamiento por siega.
- Monte maderable:** Todo terreno con una "cubierta forestal", es decir, con árboles cuyas copas cubren más del 20% de la superficie del suelo, y que se utiliza para producción de madera o mejora del medio ambiente, estando el pastoreo más o menos limitado.
- Monte abierto:** Terreno con arbolado adulto cuyas copas cubren del 5 al 20% de la superficie, y que se utiliza principalmente para el pastoreo. Según las especies se realizan aprovechamientos de montanera.
- Monte leñoso:** Terreno con árboles de porte achaparrado, procedentes de brote de cepa o raíz, o con matorral o maleza, y cuyo aprovechamiento es para leña o pastoreo.
- Erial o pastos:** Terreno raso con pastos accidentales que normalmente no llega a poder mantener diez kilos de peso vivo por hectárea y año.
- Espartizal:** Terreno con población de esparto cuya producción se recolecta o no.
- Terrenos improductivos:** Son aquellos que aún encontrándose dentro de las superficies agrícolas no son susceptibles de ningún aprovechamiento, ni siquiera para pastos, tales como desiertos, pedregales, torrenteras, cumbres nevadas, etc.
- Superficies no agrícolas:** Son las superficies destinadas a otros usos como poblaciones, edificaciones, caminos, carreteras, vías férreas, zonas industriales, fines militares, etc.
- Ríos y lagos:** Son parte de la superficie no agrícola que comprende todas las extensiones correspondientes a lagos, lagunas, pantanos, charcas, canales y ríos normalmente ocupados por agua, estén o no en alguna época secos o a más bajo nivel.
- Regadío:** Superficies a las que voluntariamente se proporciona agua, y destinadas a la producción de cultivos o al mejoramiento de pastos, independientemente de si estas superficies son regadas varias veces o solamente una vez durante el año.
- Secano:** Tierras que durante el año no han recibido más agua que la de la lluvia.
- Explotación agraria:** Es la unidad técnico-económica de la cual se obtienen productos agrarios bajo la responsabilidad de un empresario, y que se caracteriza normalmente por la utilización de una misma mano de obra y de unos mismos medios de producción.
- Explotación agraria con tierra:** Aquélla cuya superficie total en una o varias parcelas, aunque no sean contiguas, sea igual o superior a 0,1 ha
- Explotación agraria sin tierra:** Se entiende como tal, aquella explotación que con menos de 0,1 ha posea en total, una o más cabezas de ganado vacuno; dos o más cabezas entre ganado caballar, mular o asnal; seis o más cabezas entre ganado ovino o caprino; dos o más cabezas de ganado porcino; cincuenta o más aves entre gallinas, pavos, patos, ocas, palomas, codornices, faisanes y perdices criadas en cautividad; treinta o más conejas madres; diez o más colmenas.
- Superficie Total (ST):** Está constituida por la superficie de todas las parcelas que integran la misma: la superficie propiedad del empresario, la arrendada de otros para su explotación y la superficie explotada con arreglo a otras formas de tenencia.
- Superficie agrícola utilizada (SAU):** Superficie de tierra labrada, praderas permanentes, pastos y tierras consagradas a cultivos permanentes. Comprende las superficies destinadas a la recolección durante el período de referencia del censo.



- Parcela:** Es toda extensión de tierras que está bajo una sola linde, es decir, rodeada de terreno, edificios o aguas que no pertenezcan a la explotación.
- Régimen de tenencia de la tierra:** Forma jurídica bajo la cual actúa el empresario en la explotación agraria con tierras. Comprende las superficies destinadas a la recolección durante el periodo de referencia del censo.
- Propiedad:** Aquellas tierras sobre las que el empresario tiene derecho de propiedad y las que han sido explotadas pacífica e ininterrumpidamente por el empresario durante treinta años como mínimo, y sin pago de renta.
- Arrendamiento:** Cuando el empresario disfruta de los aprovechamientos de la tierra mediante el pago de un canon o renta, independiente de los resultados de la explotación, ya sea en metálico, ya en especie o en ambas a la vez.
- Aparcería:** Tierras propiedad de tercera persona cedidas temporalmente, mediante el pago de un tanto por ciento del producto obtenido o su equivalente en efectivo.
- Comunal:** Se incluyen aquí las tierras de régimen comunal, cuando el empresario no es el ente "comunal", sino un vecino perteneciente a él, y lleva tierras de origen comunal que les han sido entregadas en "suertes" de tal forma, que sólo puede utilizarlas él, y sin coste alguno.

## COMERCIO EXTERIOR

- Comercio exterior:** Intercambios realizados entre un área geográfica (país o región) y el extranjero. La clasificación de productos sigue la nomenclatura del Arancel Integrado Comunitario (TARIC). La información que se presenta viene referida a las operaciones de exportación e importación en las que figura la Región de Murcia como provincia de origen o destino de las mercancías, o bien en caso de que este campo esté en blanco, sea nuestra Comunidad Autónoma domicilio fiscal de la empresa.
- Balanza Comercial:** Expresión de los intercambios comerciales de mercancías, exportaciones, importaciones y resultados, de un país o región (ej. España, Murcia, etc.), durante un período de tiempo determinado (trimestral, anual, etc.), con otro país o grupo de países (ej. Francia, CEE, etc.).
- Tasa de Cobertura:** Porcentaje de exportaciones con respecto a las importaciones en una determinada Balanza comercial.

## MACROMAGNITUDES. METODOLOGÍA SEC-89

- Producción Total Agraria:** Es el valor de los bienes y servicios producidos por el sector agrario en el período de un año, cualquiera que sea su destino.
- Reempleo en el sector:** Es el valor de todas aquellas partidas de la Producción Total, que se utilizan de nuevo en el proceso productivo agrario, sin haber experimentado ningún tipo de transformación previa en los sectores económicos no agrarios.
- Producción final agraria:** Es la suma aritmética de los bienes y servicios que el sector agrario ha vendido a otros sectores económicos, los que han sido consumidos por los hogares de los productores del sector agrario, y el aumento o disminución de existencias de productos terminados y en curso de elaboración. Se obtiene por diferencia entre la Producción Total y el Reempleo.
- Gastos de fuera del sector:** Incluye el valor de todos aquellos gastos que en medios de producción corrientes, es preciso realizar para el desarrollo del proceso productivo agrario.



<b>Valor Añadido Bruto a precios de mercado:</b>	Se obtiene detrayendo de la Producción Final Agraria los gastos de fuera del sector o elementos intermedios incorporados al proceso productivo. Representa el resultado económico final de la actividad productiva agraria.
<b>Valor Añadido Bruto al coste de los factores:</b>	Es el resultado de detracer del Valor Añadido Bruto a precios de mercado, el importe de los impuestos indirectos y de adicionar las subvenciones. En la práctica los impuestos indirectos ligados a la producción, bajo la normativa fiscal vigente, son despreciables en el sector agrario, por lo que su cálculo se realiza sumando las subvenciones de explotación al VAB a precios de mercado.
<b>Amortizaciones:</b>	Es el valor del consumo de capital fijo por el proceso productivo en el año.
<b>Renta Agraria o Valor Añadido Neto al coste de los factores:</b>	Es igual al Valor Añadido Bruto al coste de los factores menos el importe de las amortizaciones.
<b>Renta generada por persona ocupada en el sector agrario.</b>	Se obtiene por cociente entre la Renta Agraria y la población ocupada en el sector agrario.

## MACROMAGNITUDES. METODOLOGÍA SEC-95

La metodología SEC-95 introduce cambios importantes en la metodología básica de las Cuentas Económicas de la Agricultura. Entre otros el SEC-95 defiende el uso de la Unidad de Actividad Económica Local, considerando la explotación agraria como la unidad más apropiada para el sector agrario, diferenciándose de la metodología anterior que se basaba en el concepto de explotación agraria nacional.

<b>Producción vegetal</b>	Se define como el valor, en el período indicado, de todos los vegetales de la agricultura de los que se realizan actividades de producción y las actividades de recolección (plantas y frutos silvestres), mediante un desglose sistemático de las mismas..
<b>Producción animal</b>	Se define como el valor, en el período indicado, de todo el ganado y de los productos de origen animal que se producen, mediante un desglose sistemático de los mismos.
<b>Producción de servicios de la agricultura</b>	Se define como el valor, en el período indicado, de todas aquellas actividades que suelen ser necesarias en el proceso de producción de productos agrarios y que están ligadas a la obtención de dichos productos.
<b>Actividades secundarias no agrarias</b>	Se define como el valor, en el período indicado, de las actividades estrechamente vinculadas a la producción agraria cuyos datos sobre producción, consumos intermedios, remuneración de los asalariados, volumen de mano de obra y formación bruta de capital fijo, no pueden separarse de la actividad agraria principal durante la observación estadística.
<b>Producción de la rama agraria (valor precios productor)</b>	Es la suma de las producciones, en el período indicado, de todas las unidades de la rama, a precios de productor, (salvo la producida y consumida dentro de la misma unidad), a la que se añade la producción utilizada como consumo intermedio en la misma unidad, siempre y cuando dicha producción se refiera a dos actividades básicas diferentes y cumpla determinados criterios.
<b>Producción de la rama agraria (valor precios básicos)</b>	Es la valoración obtenida, en el período indicado, añadiendo a la producción de todas las unidades de la rama, a precios de productor, el importe de las subvenciones a los productos neto de impuestos. Dicho criterio de valoración obliga a diferenciar entre las subvenciones e impuestos a los productos; y las otras subvenciones e impuestos a la producción.



<b>Consumos intermedios</b>	Es el valor, en el período indicado, de los bienes y servicios consumidos como insumos en un proceso de producción, excluidos los activos fijos, cuyo consumo se registra como consumo de capital fijo.
<b>Valor añadido bruto a precios básicos</b>	Es el resultado de restar, en el período indicado, al valor de la “Producción de la rama agraria (valor precios básicos)” el de los “Consumos intermedios”.
<b>Consumo capital fijo</b>	Es la valoración, durante el período indicado, del desgaste normal y la obsolescencia previsible de los activos fijos.
<b>Valor añadido neto a precios básicos</b>	Es el resultado de restar, en el período indicado, al “Valor añadido bruto a precios básicos” el “Consumo de capital fijo”.
<b>Otros impuestos sobre la producción</b>	Comprende el valor, en el período indicado, de todos los impuestos que soportan las empresas como resultado de su participación en la producción, independientemente de la cantidad o el valor de los bienes y servicios producidos o vendidos.
<b>Otras subvenciones sobre la producción</b>	Comprende el valor, en el período indicado, de las subvenciones distintas de las subvenciones a los productos, que pueden recibir las unidades de producción residentes como consecuencia de su participación en la producción.
<b>Renta de los factores o renta agraria</b>	Es el resultado de añadir, en el período indicado, al “Valor añadido neto a precios básicos”, el valor de “Otras subvenciones sobre la producción”, y restar el de “Otros impuestos sobre la producción”.











## 2. TERRITORIO Y CLIMATOLOGÍA

### 2.1. Posición geográfica y límites

	REGIÓN DE MURCIA	ESPAÑA
<b>POSICIÓN GEOGRÁFICA</b>		
<b>Latitud norte</b>		
Extremo septentrional	38º 45'	43º 48'
Extremo meridional	37º 23'	27º 38'
<b>Longitud <sup>(1)</sup></b>		
Extremo oriental	0º 41' W	4º 20' E
Extremo occidental	2º 21' W	18º 10' W
<b>DESARROLLO DE LOS LÍMITES (km)</b>		
Terrestres	450	2.013 (2)
Marítimos peninsulares	274	4.830
Marítimos insulares	16	3.227
<b>Total</b>	<b>740</b>	<b>10.070</b>

Notas: <sup>(1)</sup> Está referida al meridiano de Greenwich. Sistema de referencia: "Europeo" para Península.

<sup>(2)</sup> No incluye Gibraltar.

Fuente: INE. Anuario Estadístico de España.

### 2.2. Principales alturas montañosas

DENOMINACIÓN	SITUACIÓN	ALTURA EN METROS
Sierra Seca (Revolcadores)	Moratalla	2.027
Cuerda de la Gitana	Moratalla	1.972
Sierra de Mojantes	Caravaca de la Cruz	1.605
Punta de Carroja	Moratalla	1.588
Sierra Espuña	Aledo, Alhama, Mula	1.584
La Selva	Lorca, Mula	1.525
Sierra del Cambrón	Lorca	1.518
Puntal de Gorra Nogueras	Moratalla	1.502
Sierra del Gigante	Lorca	1.493
Sierra de la Zarza	Caravaca de la Cruz	1.479
Sierra de los Álamos	Moratalla	1.479
Sierra del Gavilán	Caravaca de la Cruz	1.477
Sierra de Ponce	Lorca	1.446
Lachar	Moratalla	1.438
Pico del Buitre	Moratalla	1.428
Sierra de Muela	Moratalla	1.410
Castellar	Moratalla	1.381
Sierra del Carche	Jumilla	1.371
Vicario	Caravaca de la Cruz	1.359
Calar de Incol	Moratalla	1.307

Nota: Alturas montañosas de más de 1.300 metros.

Fuente: INE

### 2.3. Distribución de la superficie según la altimetría

ALTITUD	MURCIA		ESPAÑA	
	km <sup>2</sup>	%	km <sup>2</sup>	%
Hasta 200 m	1.692	15,0	57.618	11,4
De 201 a 600 m	4.851	42,9	156.370	30,9
De 601 a 1.000 m	3.641	32,2	198.649	39,3
De 1.001 a 2.000 m	1.130	10,0	88.766	17,5
Más de 2.000 m	—	—	4.587	0,9
<b>Total</b>	<b>11.314</b>	<b>100,0</b>	<b>505.990</b>	<b>100,0</b>

Fuente: Instituto Geográfico Nacional.



### 2.4. Superficie de los municipios por número de Mapa

Nº de Mapa	MUNICIPIO	Número de Nomenclator	km <sup>2</sup>	%	Orden decreciente de superficie
1	Abanilla	1	235,62	2,08	16
2	Abarán	2	114,94	1,02	22
3	Águilas	3	251,77	2,23	15
4	Albudeite	4	17,02	0,15	39
5	Alcantarilla	5	16,24	0,14	41
6	Aledo	6	49,74	0,44	28
7	Alguazas	7	23,74	0,21	36
8	Alhama de Murcia	8	311,55	2,75	11
9	Archena	9	16,40	0,14	40
10	Beniel	10	10,06	0,09	45
11	Blanca	11	87,32	0,77	23
12	Bullas	12	82,17	0,73	25
13	Calasparra	13	184,90	1,63	18
14	Campos del Río	14	47,29	0,42	29
15	Caravaca de la Cruz	15	859,51	7,60	5
16	Cartagena	16	558,08	4,93	8
17	Cehegín	17	299,29	2,65	12
18	Ceutí	18	10,25	0,09	44
19	Cieza	19	367,02	3,24	9
20	Fortuna	20	149,33	1,32	20
21	Fuente-Álamo	21	273,52	2,42	14
22	Jumilla	22	969,00	8,56	2
23	Librilla	23	56,50	0,50	27
24	Lorca	24	1.675,21	14,81	1
25	Lorquí	25	15,75	0,14	42
26	Mazarrón	26	318,87	2,82	10
27	Molina de Segura	27	169,50	1,50	19
28	Moratalla	28	954,82	8,44	3
29	Mula	29	634,06	5,60	6
30	Murcia	30	886,00	7,83	4
31	Ojós	31	45,28	0,40	30
32	Pliego	32	29,43	0,26	34
33	Puerto Lumbreras	33	144,81	1,28	21
34	Ricote	34	86,67	0,77	24
35	San Javier	35	75,10	0,66	26
36	San Pedro del Pinatar	36	22,37	0,20	37
37	Torre-Pacheco	37	189,40	1,67	17
38	Torres de Cotillas (Las)	38	38,78	0,34	33
39	Totana	39	288,93	2,55	13
40	Ulea	40	40,04	0,35	32
41	Unión (La)	41	24,79	0,22	35
42	Villanueva del Río Segura	42	13,18	0,12	43
43	Yecla	43	605,64	5,35	7
44	Santomera	901	44,20	0,39	31
45	Alcázares (Los)	902	19,82	0,18	38
<b>Total</b>			<b>11.313,91</b>	<b>100</b>	

Fuente: CARM, 2015.

Nota: La superficie de algunos municipios ha variado a partir de 2013, gracias a una revisión cartográfica de precisión.



### 2.5. Superficie de los Municipios por orden decreciente de superficie

Nº de Orden	MUNICIPIO	Número de Mapa	km <sup>2</sup>	%	% Acumulado
1	Lorca	24	1.675,21	14,81	14,81
2	Jumilla	22	969,00	8,56	23,37
3	Moratalla	28	954,82	8,44	31,81
4	Murcia	30	886,00	7,83	39,64
5	Caravaca de la Cruz	15	859,51	7,60	47,24
6	Mula	29	634,06	5,60	52,84
7	Yecla	43	605,64	5,35	58,20
8	Cartagena	16	558,08	4,93	63,13
9	Cieza	19	367,02	3,24	66,37
10	Mazarrón	26	318,87	2,82	69,19
11	Alhama de Murcia	8	311,55	2,75	71,94
12	Cehegín	17	299,29	2,65	74,59
13	Totana	39	288,93	2,55	77,14
14	Fuente-Álamo	21	273,52	2,42	79,56
15	Águilas	3	251,77	2,23	81,79
16	Abanilla	1	235,62	2,08	83,87
17	Torre-Pacheco	37	189,40	1,67	85,54
18	Calasparra	13	184,90	1,63	87,18
19	Molina de Segura	27	169,50	1,50	88,68
20	Fortuna	20	149,33	1,32	90,00
21	Puerto Lumbreras	33	144,81	1,28	91,28
22	Abarán	2	114,94	1,02	92,29
23	Blanca	11	87,32	0,77	93,06
24	Ricote	34	86,67	0,77	93,83
25	Bullas	12	82,17	0,73	94,56
26	San Javier	35	75,10	0,66	95,22
27	Librilla	23	56,50	0,50	95,72
28	Aledo	6	49,74	0,44	96,16
29	Campos del Río	14	47,29	0,42	96,58
30	Ojós	31	45,28	0,40	96,98
31	Santomera	44	44,20	0,39	97,37
32	Ulea	40	40,04	0,35	97,72
33	Torres de Cotillas (Las)	38	38,78	0,34	98,06
34	Pliego	32	29,43	0,26	98,32
35	Unión (La)	41	24,79	0,22	98,54
36	Alguazas	7	23,74	0,21	98,75
37	San Pedro del Pinatar	36	22,37	0,20	98,95
38	Alcázares (Los)	45	19,82	0,18	99,13
39	Albudeite	4	17,02	0,15	99,28
40	Archena	9	16,40	0,14	99,42
41	Alcantarilla	5	16,24	0,14	99,56
42	Lorquí	25	15,75	0,14	99,70
43	Villanueva del Río Segura	42	13,18	0,12	99,82
44	Ceutí	18	10,25	0,09	99,91
45	Beniel	10	10,06	0,09	100,00
<b>Total</b>			<b>11.313,91</b>	<b>100</b>	

Fuente: CARM, 2015.

Nota: La superficie de algunos municipios ha variado a partir de 2013, gracias a una revisión cartográfica de precisión.



### 2.6. Comarcas agrarias y Municipios de la Región

COMARCA	Número de Mapa	MUNICIPIO	Nº de Nomenclator
I. ALTIPLANO	43	Yecla	43
	22	Jumilla	22
	1	Abanilla	1
	20	Fortuna	20
II. NOROESTE	28	Moratalla	28
	15	Caravaca de la Cruz	15
	17	Cehegín	17
	12	Bullas	12
III. RÍO MULA	29	Mula	29
	32	Pliego	32
	4	Albudeite	4
	14	Campos del Río	14
IV. VEGA DEL SEGURA	30	Murcia	30
	10	Beniel	10
	44	Santomera	901
	5	Alcantarilla	5
	27	Molina de Segura	27
	38	Torres de Cotillas (Las)	38
	7	Alguazas	7
	18	Ceutí	18
	25	Lorquí	25
	9	Archena	9
	40	Ulea	40
	42	Villanueva del Segura	42
	31	Ojós	31
	34	Ricote	34
	11	Blanca	11
2	Abarán	2	
19	Cieza	19	
13	Calasparra	13	
V. VALLE DEL GUADALENTÍN	24	Lorca	24
	33	Puerto Lumbreras	33
	3	Aguilas	3
	26	Mazarrón	26
	39	Totana	39
	6	Aledo	6
	8	Alhama de Murcia	8
	23	Librilla	23
VI. CAMPO DE CARTAGENA	21	Fuente Alamo	21
	16	Cartagena	16
	41	Unión (La)	41
	37	Torre Pacheco	37
	35	San Javier	35
	36	San Pedro del Pinatar	36
	45	Alcázares (Los)	902



Gráfico 2.6.a Mapa comarcal agrario y municipal de la Región de Murcia



## 2.7. Datos climatológicos de Murcia

### 2.7.1. Datos climatológicos de Murcia. Decenio 2003-2012

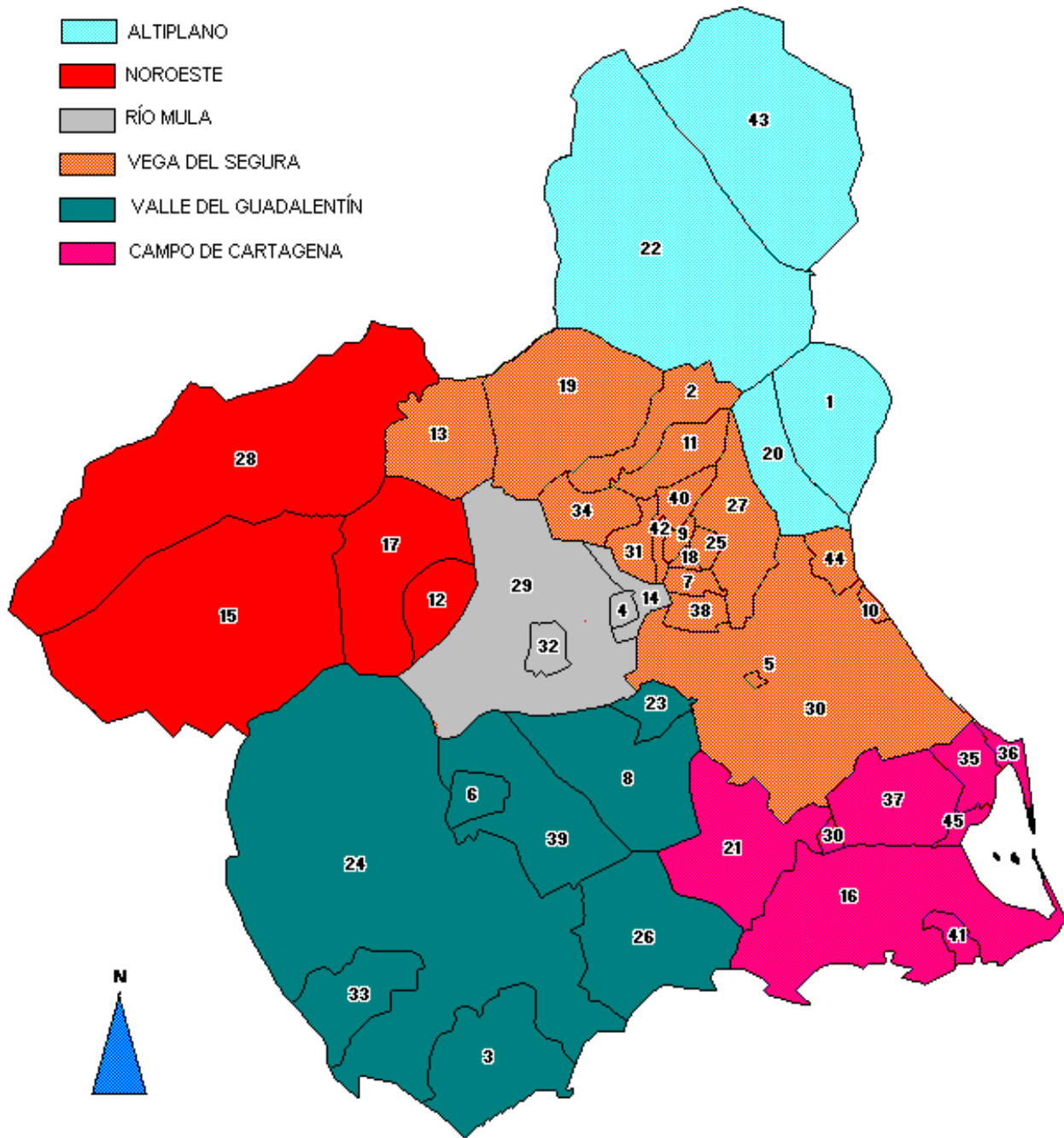
	2003	2004	2005	2006	2007	2008	2009	2010	2011	2012	Decenio
Presión Media (mm.)	757,7	757,7	758,3	757,9	758,2	757,4	757,0	755,6	758,2	757,9	757,6
Temperaturas Medias (°C):											
Media Anual	19,2	18,8	18,4	19,4	18,8	18,9	19,4	18,4	19,6	19,3	19,0
Media Máximas	25,0	24,7	24,7	25,3	24,8	25,0	25,5	24,2	25,7	25,6	25,0
Media Mínimas	13,4	12,9	12,3	13,5	12,8	12,9	13,2	12,6	13,4	13,0	13,0
Número de días < 0º	2,0	2,0	9,0	3,0	0,0	0,0	2,0	6,0	1,0	4,0	2,9
Número de días > 30º	117,0	116,0	105,0	122,0	95,0	101,0	125,0	101,0	121,0	126,0	112,9
Temperatura máx. absolut.(°C)	41,0	41,5	39,5	41,6	40,0	39,6	45,0	42,5	39,8	43,2	41,4
Temperatura mín. absolut.(°C)	-1,0	-1,5	-3,8	-2,4	0,2	0,4	-1,6	-2,7	-2,6	-2,8	-1,8
Humedad relativa Media (%)	59,6	59,8	56,9	60,9	59,0	61,0	57,0	61,0	58,0	56,0	58,9
Total horas de sol	3.014,3	2.931,7	3.115,0	2.869,8	2.970,0	2.874,7	3.070,0	2.892,4	3.066,8	3.254,5	3.005,9
Número de días:											
Despejados	102,0	93,0	94,0	87,0	115,0	96,0	99,0	60,0	96,0	114,0	95,6
Nubosos	203,0	211,0	226,0	207,0	200,0	213,0	227,0	216,0	207,0	210,0	212,0
Cubiertos	60,0	62,0	45,0	71,0	50,0	57,0	39,0	59,0	62,0	42,0	54,7
Precipitación	97,0	82,0	72,0	81,0	92,0	91,0	83,0	117,0	87,0	64,0	86,6
Precipitación Total (l/m <sup>2</sup> )	295,2	348,3	199,3	241,8	397,0	261,4	402,9	458,2	224,3	265,2	309,4

Fuente: Agencia Estatal de Meteorología. Centro Meteorológico Territorial de Murcia.

### 2.7.2. Datos climatológicos de Murcia. 2012

	Ene	Feb	Mar	Abr	May	Jun	Jul	Ago	Sep	Oct	Nov	Dic	ANUAL
Presión Media (mm.)	763,8	761,9	762,9	752,2	757,1	756,0	756,4	756,3	756,4	754,9	756,0	760,9	757,9
Temperaturas Medias (°C):													
Media Mensual	12,0	9,4	13,7	17,5	22,0	27,4	27,8	29,9	24,4	20,3	15,1	11,9	19,3
Media Máximas	18,0	16,1	20,7	23,9	29,3	34,4	34,0	36,7	30,4	26,1	19,4	18,3	25,6
Media Mínimas	5,9	2,7	6,7	11,1	14,8	20,3	21,7	23,2	18,4	14,4	10,9	5,4	13,0
Número de días < 0º	0,0	4,0	0,0	0,0	0,0	0,0	0,0	0,0	0,0	0,0	0,0	0,0	4,0
Número de días > 30º	0,0	0,0	0,0	0,0	14,0	28,0	30,0	31,0	18,0	5,0	0,0	0,0	126,0
Temperatura máx. absolut.(°C)	24,1	24,7	25,4	29,4	36,1	42,5	38,3	43,2	35,8	34,9	28,0	23,0	43,2
Temperatura mín. absolut. (°C)	0,6	-2,8	3,4	7,4	5,0	17,0	18,9	21,0	13,8	5,2	2,2	1,2	-2,8
Humedad relativa Media (%)	61,0	45,0	57,0	49,0	40,0	46,0	56,0	52,0	57,0	64,0	75,0	74,0	56,0
Total horas de sol	225,1	255,4	284,1	258,0	344,4	358,7	370,4	330,5	241,6	242,9	141,8	201,6	3.254,5
Número de días:													
Despejados	11,0	13,0	12,0	3,0	9,0	13,0	16,0	12,0	6,0	6,0	2,0	11,0	114,0
Nubosos	15,0	16,0	17,0	24,0	17,0	15,0	15,0	18,0	20,0	18,0	16,0	19,0	210,0
Cubiertos	5,0	0,0	2,0	3,0	5,0	2,0	0,0	1,0	4,0	7,0	12,0	1,0	42,0
Precipitación	6,0	2,0	3,0	10,0	2,0	2,0	1,0	3,0	4,0	11,0	18,0	2,0	64,0
Precipitación Total (l/m <sup>2</sup> )	10,6	5,6	35,4	26,7	0,8	0,9	-3,0	7,4	70,4	46,1	61,2	0,1	265,2

Fuente: Agencia Estatal de Meteorología. Centro Meteorológico Territorial de Murcia.





Gráfico 2.7.2.a Temperaturas medias anuales en Murcia. 2003-2012



Gráfico 2.7.2.b Precipitaciones totales anuales en Murcia. 2003-2012

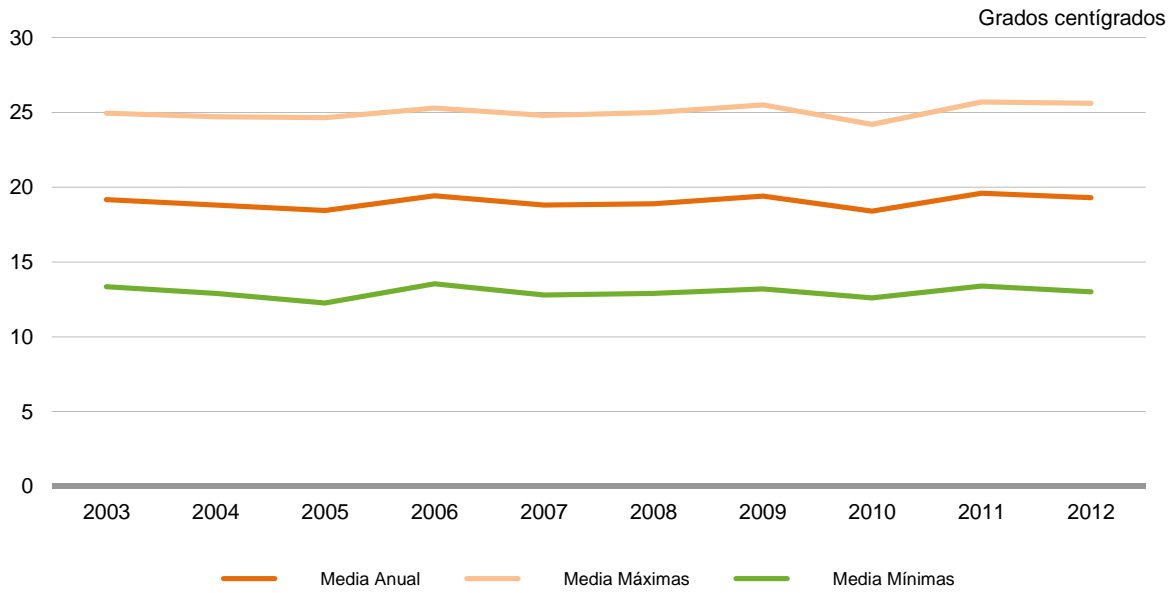

### 2.7.3. Datos climatológicos de Murcia. Decenio 2004-2013

	2004	2005	2006	2007	2008	2009	2010	2011	2012	2013	Decenio
Presión Media (mm.)	757,7	758,3	757,9	758,2	757,4	757,0	755,6	758,2	757,9	757,5	757,6
<b>Temperaturas Medias (°C):</b>											
Media Anual	18,8	18,4	19,4	18,8	18,9	19,4	18,4	19,6	19,3	19,2	19,0
Media Máximas	24,7	24,7	25,3	24,8	25,0	25,5	24,2	25,7	25,6	25,5	25,1
Media Mínimas	12,9	12,3	13,5	12,8	12,9	13,2	12,6	13,4	13,0	12,9	12,9
Número de días < 0º	2,0	9,0	3,0	0,0	0,0	2,0	6,0	1,0	4,0	1,0	2,8
Número de días > 30º	116,0	105,0	122,0	95,0	101,0	125,0	101,0	121,0	126,0	111,0	112,3
Temperatura máx. absolut.(°C)	41,5	39,5	41,6	40,0	39,6	45,0	42,5	39,8	43,2	38,7	41,1
Temperatura mín. absolut.(°C)	-1,5	-3,8	-2,4	0,2	0,4	-1,6	-2,7	-2,6	-2,8	-0,6	-1,7
Humedad relativa Media (%)	59,8	56,9	60,9	59,0	61,0	57,0	61,0	58,0	56,0	55,0	58,5
Total horas de sol	2.932	3.115	2.870	2.970	2.875	3.070	2.892	3.067	3.254	3.223	3.027
<b>Número de días:</b>											
Despejados	93,0	94,0	87,0	115,0	96,0	99,0	60,0	96,0	114,0	98,0	95,2
Nubosos	211,0	226,0	207,0	200,0	213,0	227,0	216,0	207,0	210,0	222,0	213,9
Cubiertos	62,0	45,0	71,0	50,0	57,0	39,0	59,0	62,0	42,0	45,0	53,2
Precipitación	82,0	72,0	81,0	92,0	91,0	83,0	117,0	87,0	64,0	80,0	84,9
Precipitación Total (l/m <sup>2</sup> )	348,3	199,3	241,8	397,0	261,4	402,9	458,2	224,3	265,2	231,3	303,0

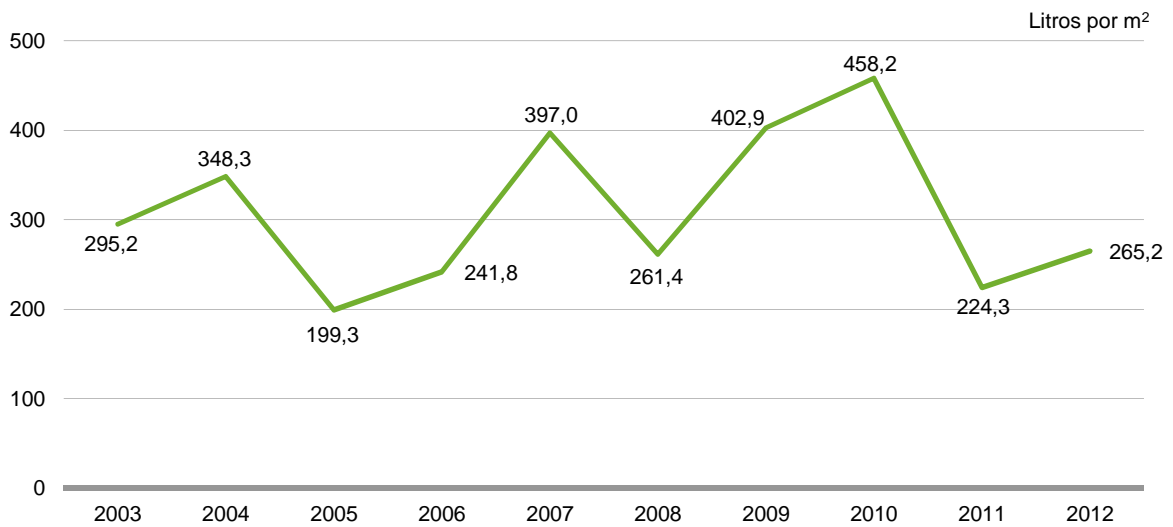
Fuente: Agencia Estatal de Meteorología. Centro Meteorológico Territorial de Murcia.

### 2.7.4. Datos climatológicos de Murcia. 2013

	Ene	Feb	Mar	Abr	May	Jun	Jul	Ago	Sep	Oct	Nov	Dic	ANUAL
Presión Media (mm.)	759,5	757,7	751,3	755,9	755,8	757,9	757,6	757,1	757,6	757,8	758,4	763,4	757,5
<b>Temperaturas Medias (°C):</b>													
Media Mensual	12,7	12,4	15,4	17,0	20,0	23,6	27,4	27,5	25,1	23,0	15,0	11,6	19,2
Media Máximas	19,6	18,5	21,3	23,3	26,2	30,3	34,3	33,6	30,7	29,0	21,6	17,4	25,5
Media Mínimas	5,8	6,2	9,4	10,7	13,7	16,7	20,5	21,4	19,4	17,1	8,4	5,9	12,9
Número de días < 0º	0,0	0,0	0,0	0,0	0,0	0,0	0,0	0,0	0,0	0,0	1,0	0,0	1,0
Número de días > 30º	0,0	0,0	0,0	1,0	5,0	16,0	31,0	29,0	22,0	6,0	1,0	0,0	111,0
Temperatura máx. absolut.(°C)	25,6	25,2	27,3	31,0	33,0	35,2	37,3	38,7	35,2	34,4	31,0	22,2	38,7
Temperatura mín. absolut. (°C)	2,7	1,5	3,9	6,0	7,1	13,2	17,4	17,4	16,9	8,1	-0,6	1,2	-0,6
Humedad relativa Media (%)	52,0	50,0	55,0	59,0	53,0	50,0	45,0	56,0	65,0	63,0	50,0	65,0	55,0
Total horas de sol	234,6	223,9	204,5	260,4	322,8	367,4	390,9	322,4	251,4	255,7	223,3	165,8	3.223,1
<b>Número de días:</b>													
Despejados	6,0	4,0	4,0	3,0	7,0	15,0	22,0	10,0	5,0	2,0	13,0	7,0	98,0
Nubosos	24,0	21,0	19,0	21,0	20,0	14,0	8,0	18,0	21,0	24,0	15,0	17,0	222,0
Cubiertos	1,0	3,0	8,0	6,0	4,0	1,0	1,0	3,0	4,0	5,0	2,0	7,0	45,0
Precipitación	3,0	10,0	15,0	10,0	8,0	3,0	2,0	5,0	7,0	4,0	5,0	8,0	80,0
Precipitación Total (l/m <sup>2</sup> )	3,0	18,6	21,5	79,0	14,5	0,9	0,3	52,0	10,4	0,4	3,7	27,0	231,3

Fuente: Agencia Estatal de Meteorología. Centro Meteorológico Territorial de Murcia.



Gráfico 2.7.4.a Temperaturas medias anuales en Murcia. 2004-2013



Gráfico 2.7.4.b Precipitaciones totales anuales en Murcia. 2004-2013



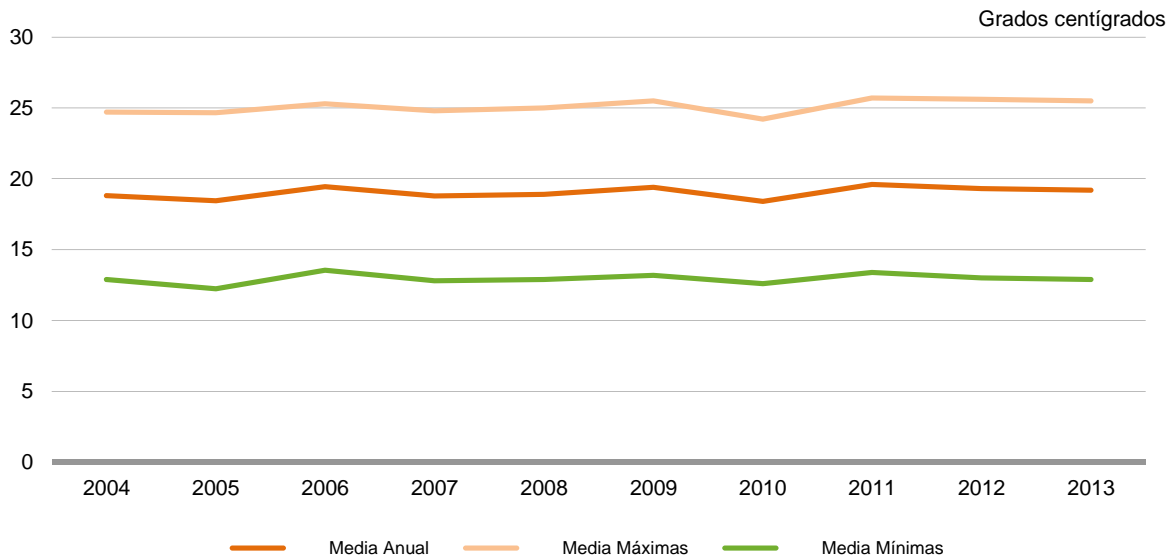

### 3

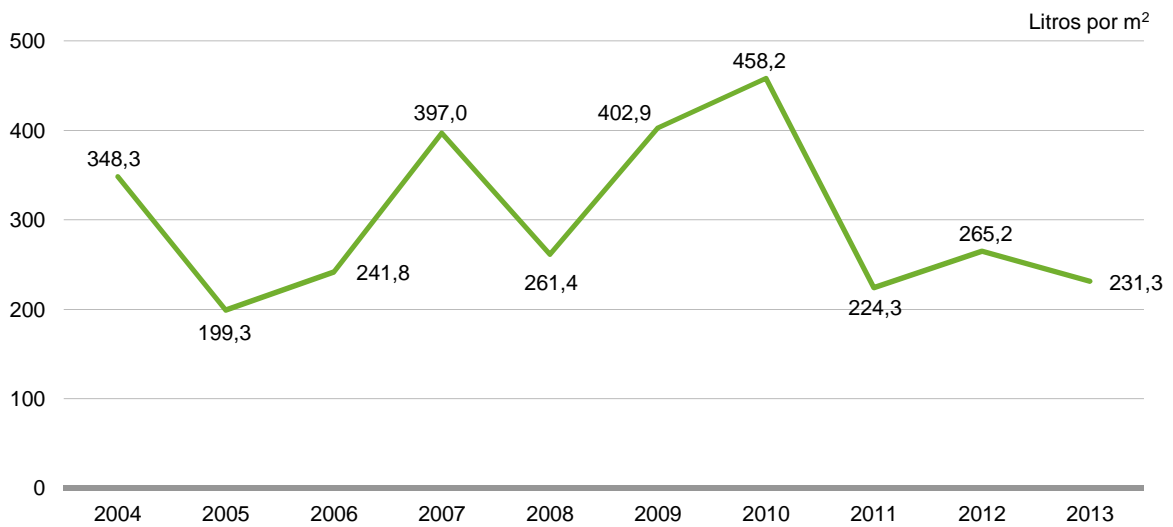
## Población y empleo





### 3. POBLACIÓN Y EMPLEO

#### 3.1. Población de Derecho por Municipios según rectificación del padrón (personas)

MUNICIPIO	2005	2006	2007	2008	2009	2010	2011	2012	2013
Abanilla	6.265	6.333	6.568	6.642	6.589	6.585	6.633	6.569	6.560
Abarán	12.917	12.919	12.968	12.987	12.991	12.974	12.986	13.110	13.157
Águilas	31.218	32.450	33.134	34.101	34.533	34.900	34.990	34.828	34.930
Albudeite	1.403	1.402	1.413	1.381	1.369	1.350	1.447	1.404	1.371
Alcantarilla	37.439	38.584	39.636	40.458	41.084	41.326	41.568	41.381	40.695
Alcázares (Los)	12.264	13.355	14.077	15.171	15.619	15.993	16.217	16.251	16.568
Aledo	1.058	1.045	1.046	1.055	1.066	1.053	1.044	1.025	1.004
Alguazas	7.832	8.177	8.572	8.855	8.978	9.146	9.288	9.460	9.544
Alhama de Murcia	18.331	18.779	18.996	19.417	19.860	20.269	20.725	20.915	21.182
Archena	16.277	16.707	17.634	18.280	18.202	18.135	18.083	18.496	18.369
Beniel	9.814	10.085	10.294	10.581	10.933	11.027	11.068	11.198	11.160
Blanca	6.073	6.103	6.119	6.226	6.370	6.456	6.489	6.493	6.460
Bullas	11.641	11.852	12.020	12.374	12.493	12.424	12.361	12.321	12.288
Calasparra	9.862	9.969	10.282	10.569	10.759	10.851	10.685	10.661	10.558
Campos del Río	2.061	2.132	2.182	2.212	2.210	2.169	2.226	2.220	2.176
Caravaca de la Cruz	24.664	25.257	25.688	26.240	26.415	26.449	26.438	26.415	26.024
Cartagena	203.945	208.609	207.286	210.376	211.996	214.165	214.918	216.655	217.641
Cehegín	15.254	15.553	15.798	16.188	16.235	16.299	16.286	16.248	16.267
Ceutí	8.670	8.910	9.185	9.759	10.174	10.448	10.729	10.881	10.967
Cieza	34.318	34.735	34.898	35.144	35.200	35.385	35.425	35.351	35.240
Fortuna	8.108	8.665	8.939	9.274	9.583	9.813	10.002	10.098	9.623
Fuente-Alamo	13.942	14.261	14.400	14.925	14.876	15.193	15.873	16.175	16.679
Jumilla	24.188	24.124	24.596	25.348	25.685	26.015	25.926	25.711	25.710
Librilla	4.160	4.243	4.378	4.455	4.534	4.614	4.730	4.842	4.839
Lorca	87.153	89.936	89.606	90.924	91.906	92.694	92.869	92.865	92.718
Lorquí	6.277	6.493	6.714	6.904	6.996	7.038	7.048	6.983	6.954
Mazarrón	28.889	30.841	32.616	34.351	35.221	35.464	35.473	35.408	35.661
Molina de Segura	54.673	57.431	59.365	62.407	64.065	65.815	66.775	67.382	68.450
Moratalla	8.473	8.414	8.379	8.424	8.455	8.444	8.382	8.290	8.229
Mula	16.004	16.283	16.570	16.942	16.941	17.076	17.067	16.968	17.057
Murcia	409.810	416.996	422.861	430.571	436.870	441.345	442.203	441.354	438.246
Ojós	571	559	626	604	584	582	610	562	531
Pliego	3.622	3.713	3.864	4.032	4.034	4.045	4.027	4.051	3.901
Puerto Lumbreras	12.487	12.881	12.964	13.612	13.947	14.120	14.339	14.742	14.564
Ricote	1.538	1.527	1.531	1.546	1.519	1.441	1.456	1.452	1.417
San Javier	26.337	27.622	29.167	30.653	31.432	31.820	32.366	32.641	32.786
San Pedro del Pinatar	19.666	21.234	22.217	23.272	23.738	23.903	24.093	24.285	24.102
Santomera	13.417	13.919	14.323	14.948	15.319	15.481	15.649	15.709	15.793
Torre-Pacheco	27.400	28.152	29.187	30.351	31.495	32.471	33.218	33.911	33.575
Torres de Cotillas (Las)	18.134	18.842	19.611	20.456	21.062	21.282	21.443	21.608	21.565
Totana	27.714	28.360	28.742	28.976	29.211	29.333	29.961	30.549	30.448
Ulea	968	955	991	956	939	921	919	926	935
Unión (La)	15.599	16.082	16.471	17.107	17.737	18.366	18.825	19.009	19.263
Villanueva del Río Segura	1.803	1.853	2.042	2.186	2.270	2.354	2.396	2.445	2.449
Yecla	33.553	33.964	34.161	34.869	35.025	34.945	34.813	34.601	34.393
<b>Total</b>	<b>1.335.792</b>	<b>1.370.306</b>	<b>1.392.117</b>	<b>1.426.109</b>	<b>1.446.520</b>	<b>1.461.979</b>	<b>1.470.069</b>	<b>1.474.449</b>	<b>1.472.049</b>

Fuente: INE (Instituto Nacional de Estadística)



### 3.2. Distribución de la Población de 16 años y más por sectores económicos

#### 3.2.1. Distribución de la población de 16 años y más. Medias anuales (Miles de personas)

POBLACIÓN (Miles de personas)	2008(*)		2009(*)		2010(*)	
	Murcia	España	Murcia	España	Murcia	España
<b>POBLACIÓN DE 16 AÑOS Y MÁS</b>	<b>1.162,7</b>	<b>38.207,9</b>	<b>1.178,8</b>	<b>38.431,6</b>	<b>1.187,1</b>	<b>38.479,1</b>
<b>Población Activa</b>	<b>718,4</b>	<b>22.848,3</b>	<b>726,1</b>	<b>23.037,5</b>	<b>739,1</b>	<b>23.088,9</b>
Agricultura	67,0	951,2	77,8	979,4	97,1	1.011,9
Industria	102,9	3.410,5	89,9	3.138,7	81,3	2.872,2
Construcción	107,3	2.877,8	91,8	2.558,9	77,7	2.158,2
Servicios	416,8	14.741,4	419,3	14.871,4	407,2	14.837,1
No clasificables	24,5	867,4	47,3	1.489,2	76,3	2.208,6
<b>Ocupada</b>	<b>627,6</b>	<b>20.257,6</b>	<b>575,6</b>	<b>18.888,0</b>	<b>566,5</b>	<b>18.456,5</b>
Agricultura	58,3	818,9	63,3	786,1	75,0	793,0
Industria	94,5	3.198,9	75,7	2.775,0	70,3	2.610,5
Construcción	89,1	2.453,4	58,4	1.888,3	56,9	1.650,8
Servicios	385,8	13.786,4	378,2	13.438,6	364,7	13.401,3
No clasificables						
<b>Parada</b>	<b>90,8</b>	<b>2.590,6</b>	<b>150,5</b>	<b>4.149,6</b>	<b>172,6</b>	<b>4.632,4</b>
Agricultura	8,7	132,3	14,5	193,3	22,0	218,9
Industria	8,4	211,6	14,2	363,7	11,0	261,6
Construcción	18,2	424,4	33,4	670,6	20,8	507,3
Servicios	31,0	955,0	41,1	1.432,8	42,5	1.435,9
No clasificables	24,5	867,4	47,3	1.489,2	76,3	2.208,6
<b>Población Inactiva</b>	<b>444,3</b>	<b>15.359,6</b>	<b>452,7</b>	<b>15.394,1</b>	<b>448,0</b>	<b>15.390,2</b>

POBLACIÓN (Miles de personas)	2011(*)		2012(*)		2013(*)	
	Murcia	España	Murcia	España	Murcia	España
<b>POBLACIÓN DE 16 AÑOS Y MÁS</b>	<b>1.191,3</b>	<b>38.076,0</b>	<b>1.193,0</b>	<b>38.016,3</b>	<b>1.168,5</b>	<b>38.121,8</b>
<b>Población activa</b>	<b>737,4</b>	<b>22.682,3</b>	<b>742,2</b>	<b>22.638,7</b>	<b>717,5</b>	<b>22.654,6</b>
Agricultura	96,5	993,3	94,5	1.033,9	93,4	1.039,1
Industria	77,8	2.795,0	82,0	2.784,4	74,6	2.515,9
Construcción	59,5	1.838,0	53,7	1.686,1	38,4	1.279,9
Servicios	408,4	14.900,4	408,4	14.076,4	397,5	14.289,1
No clasificables	95,2	2.155,6	103,6	3.058,0	113,6	3.530,6
<b>Ocupada</b>	<b>550,1</b>	<b>18.104,7</b>	<b>535,2</b>	<b>16.869,7</b>	<b>509,5</b>	<b>16.758,2</b>
Agricultura	76,1	760,2	72,4	755,0	75,5	790,9
Industria	68,2	2.555,3	69,9	2.479,2	62,4	2.274,2
Construcción	42,7	1.393,0	34,4	1.256,7	24,6	978,4
Servicios	363,1	13.396,2	358,5	12.378,8	347,0	12.714,7
No clasificables						
<b>Parada</b>	<b>187,3</b>	<b>4.577,6</b>	<b>207,0</b>	<b>5.769,0</b>	<b>208,0</b>	<b>5.896,4</b>
Agricultura	20,4	233,1	22,1	278,9	17,9	248,2
Industria	9,6	239,7	12,1	305,2	12,2	241,7
Construcción	16,8	445,0	19,3	429,4	13,8	301,5
Servicios	45,3	1.504,2	49,9	1.697,6	50,5	1.574,4
No clasificables	95,2	2.155,6	103,6	3.058,0	113,6	3.530,6
<b>Población inactiva</b>	<b>453,9</b>	<b>15.393,7</b>	<b>450,9</b>	<b>15.377,6</b>	<b>451,0</b>	<b>15.467,2</b>

Fuente: INE (Instituto Nacional de Estadística) y elaboración propia, para obtener las medias anuales se calculan las medias aritméticas a partir de los datos de cada trimestre.



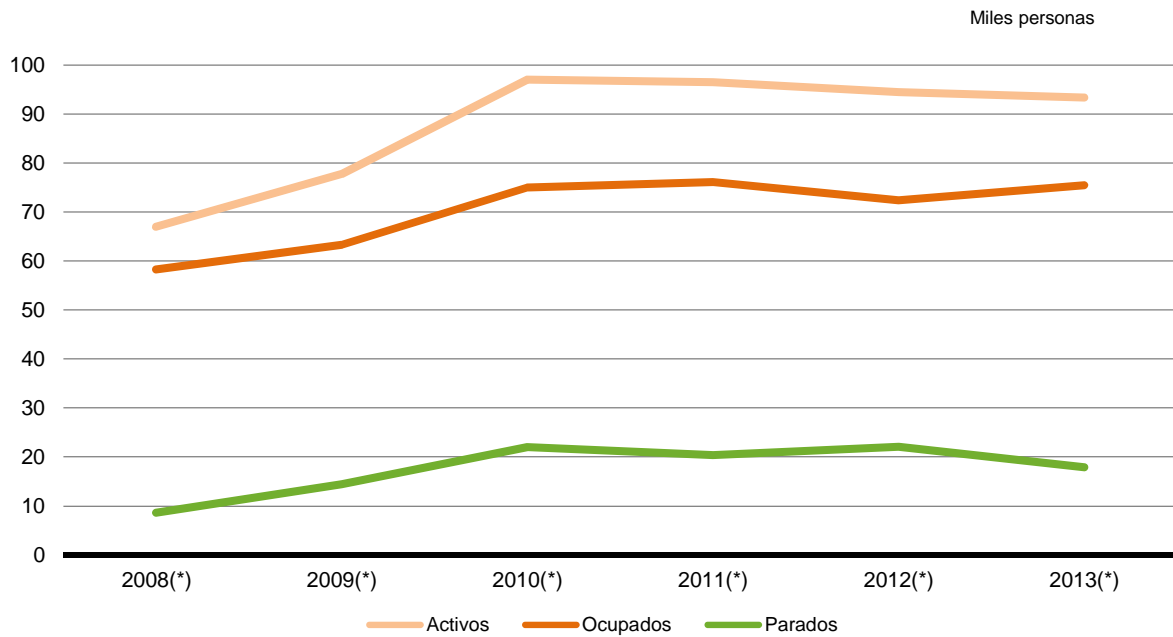

(\*) Datos obtenidos con la nueva metodología EPA-2005.

**Gráfico 3.2.1.a Población agraria en Murcia. Medias anuales. 2008-2013 (miles de personas)**



3.2.2. Distribución de la población de 16 años y más. 4º Trimestre (Miles de personas)

POBLACIÓN (Miles de personas)	2008		2009		2010	
	Murcia	España	Murcia	España	Murcia	España
<b>POBLACIÓN DE 16 AÑOS Y MÁS</b>	<b>1.144,5</b>	<b>37.896,9</b>	<b>1.183,6</b>	<b>38.443,2</b>	<b>1.188,2</b>	<b>38.512,4</b>
<b>Población activa</b>	<b>693,1</b>	<b>23.064,7</b>	<b>718,9</b>	<b>22.972,5</b>	<b>747,3</b>	<b>23.104,8</b>
Agricultura	62,6	952,9	74,3	975,6	99,8	1.013,6
Industria	104,3	3.330,7	84,1	3.008,3	82,6	2.854,6
Construcción	117,3	2.765,6	85,0	2.417,3	71,2	2.011,6
Servicios	390,1	14.977,1	414,2	14.794,3	404,4	14.819,0
No clasificables	18,8	1.038,4	61,2	1.777,1	89,3	2.406,0
<b>Ocupada</b>	<b>635,8</b>	<b>19.856,8</b>	<b>557,4</b>	<b>18.645,9</b>	<b>560,6</b>	<b>18.408,2</b>
Agricultura	57,3	803,8	59,4	782,6	73,9	804,5
Industria	100,5	3.042,7	71,7	2.680,9	71,0	2.622,8
Construcción	109,5	2.180,7	55,2	1.802,7	53,5	1.572,5
Servicios	368,4	13.829,6	371,1	13.379,7	362,3	13.408,3
No clasificables						
<b>Parada</b>	<b>57,3</b>	<b>3.207,9</b>	<b>161,5</b>	<b>4.326,5</b>	<b>186,7</b>	<b>4.696,6</b>
Agricultura	5,3	149,1	14,9	192,9	25,9	209,0
Industria	3,8	288,0	12,4	327,4	11,6	231,8
Construcción	7,8	584,9	29,8	614,6	17,7	439,1
Servicios	21,6	1.147,5	43,1	1.414,5	42,1	1.410,7
No clasificables	18,8	1.038,4	61,2	1.777,1	89,4	2.406,0
<b>Población inactiva</b>	<b>451,4</b>	<b>15.492,4</b>	<b>464,7</b>	<b>15.470,7</b>	<b>440,9</b>	<b>15.407,6</b>

POBLACIÓN (Miles de personas)	2011		2012		2013	
	Murcia	España	Murcia	España	Murcia	España
<b>POBLACIÓN DE 16 AÑOS Y MÁS</b>	<b>1.193,7</b>	<b>38.508,2</b>	<b>1.188,4</b>	<b>38.332,9</b>	<b>1.168,5</b>	<b>38.121,8</b>
<b>Población activa</b>	<b>743,9</b>	<b>23.081,2</b>	<b>732,1</b>	<b>22.922,3</b>	<b>717,5</b>	<b>22.654,6</b>
Agricultura	99,7	1.018,1	93,0	1.051,2	93,4	1.039,1
Industria	77,6	2.773,1	80,7	2.678,3	74,6	2.515,9
Construcción	52,9	1.729,6	48,7	1.461,8	38,4	1.279,9
Servicios	410,8	14.798,0	398,3	14.452,9	397,5	14.289,1
No clasificables	102,8	2.762,4	111,4	3.278,1	113,6	3.530,6
<b>Ocupada</b>	<b>544,8</b>	<b>17.807,5</b>	<b>515,5</b>	<b>16.957,1</b>	<b>509,5</b>	<b>16.758,2</b>
Agricultura	81,2	808,5	69,4	784,0	75,5	790,9
Industria	69,0	2.526,3	71,0	2.383,5	62,4	2.274,2
Construcción	32,2	1.276,9	34,1	1.073,9	24,6	978,4
Servicios	362,4	13.195,9	341,0	12.715,6	347,0	12.714,7
No clasificables						
<b>Parada</b>	<b>199,1</b>	<b>5.273,6</b>	<b>216,6</b>	<b>5.965,4</b>	<b>208,0</b>	<b>5.896,4</b>
Agricultura	18,5	209,6	23,6	267,2	17,9	248,2
Industria	8,6	246,8	9,7	294,8	12,2	241,7
Construcción	20,7	452,7	14,6	387,9	13,8	301,5
Servicios	48,4	1.602,1	57,3	1.737,3	50,5	1.574,4
No clasificables	102,8	2.762,4	111,4	3.278,1	113,6	3.530,6
<b>Población inactiva</b>	<b>449,8</b>	<b>15.427,0</b>	<b>456,3</b>	<b>15.410,6</b>	<b>451,0</b>	<b>15.467,2</b>

Sólo se clasifican por sector económico los parados que han dejado su último empleo hace 12 meses o menos.

Datos correspondientes a la codificación CNAE 2009. Años anteriores obtenidos codificación CNAE 93

Fuente: INE (Instituto Nacional de Estadística)

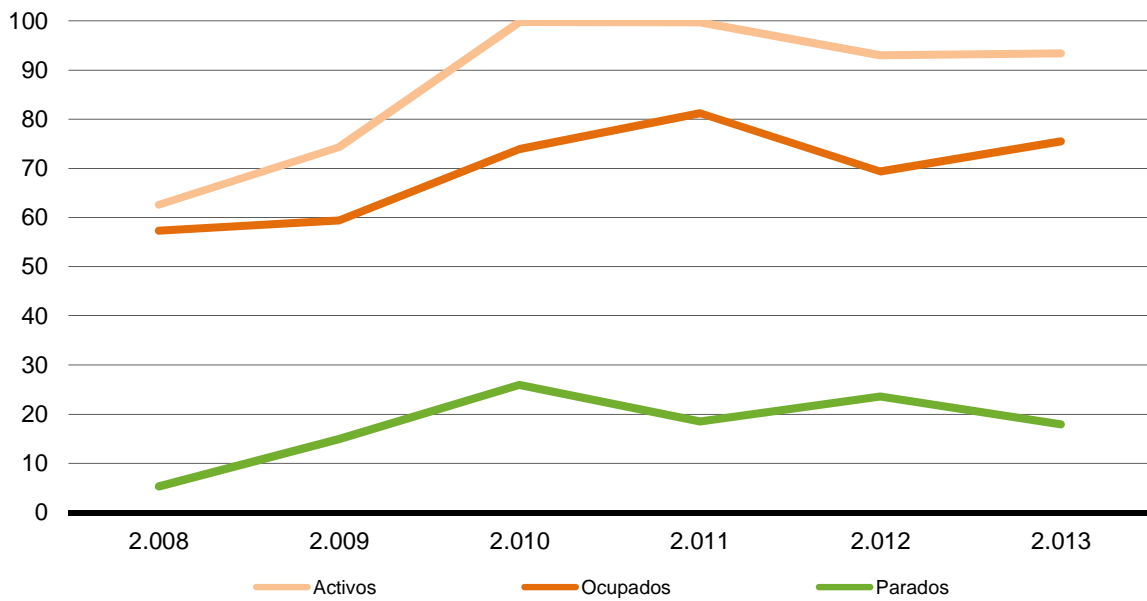

Datos obtenidos con la nueva metodología EPA-2005.

Gráfico 3.2.2.a Población agraria en Murcia. 4º Trimestre. 2008-2013 (Miles de personas)



### 3.3. Población ocupada por Grupos de Edad, Sectores Económicos y Sexo

#### 3.3.1. Población ocupada por grupos de edad, sectores económicos y sexo. 4º Trimestre 2011. CNAE-93 (Miles de personas)

AÑO 2011	MURCIA					ESPAÑA				
SECTOR ECONÓMICO Y SEXO	16 a 19	20 a 24	25 a 54	55 y más	Total	16 a 19	20 a 24	25 a 54	55 y más	Total
<b>AGRICULTURA</b>	<b>0,6</b>	<b>3,8</b>	<b>70,8</b>	<b>6,0</b>	<b>81,2</b>	<b>9,9</b>	<b>36,8</b>	<b>607,0</b>	<b>154,7</b>	<b>808,5</b>
Varones	0,4	3,8	54,1	4,6	62,8	7,7	31,4	452,7	106,2	598,1
Mujeres	0,2	..	16,8	1,4	18,4	2,2	5,4	154,3	48,5	210,4
<b>INDUSTRIA</b>	<b>0,4</b>	<b>3,7</b>	<b>56,2</b>	<b>8,6</b>	<b>69,0</b>	<b>8,2</b>	<b>89,7</b>	<b>2.100,1</b>	<b>328,4</b>	<b>2.526,3</b>
Varones	0,4	2,4	46,3	7,7	56,7	6,2	67,4	1568,8	276,6	1.919,1
Mujeres	..	1,4	9,9	0,9	15,6	3,8	27,4	560,5	51,8	607,2
<b>CONSTRUCCIÓN</b>	<b>..</b>	<b>2,1</b>	<b>26,5</b>	<b>3,5</b>	<b>32,2</b>	<b>4,3</b>	<b>55,5</b>	<b>1.060,0</b>	<b>157,1</b>	<b>1.276,9</b>
Varones	..	1,9	25,7	3,5	31,1	4,1	49,2	975,8	150,5	1.179,7
Mujeres	..	0,2	0,8	..	1,1	0,2	6,3	84,1	6,6	97,2
<b>SERVICIOS</b>	<b>1,8</b>	<b>19,7</b>	<b>301,4</b>	<b>39,5</b>	<b>362,4</b>	<b>69,9</b>	<b>662,2</b>	<b>10.673,7</b>	<b>1.790,0</b>	<b>13.195,9</b>
Varones	0,7	7,8	133,8	19,5	161,7	34,8	276,9	4914,7	882,4	6.108,8
Mujeres	1,1	11,9	167,7	20	200,7	35,1	385,3	5759	907	7.087,1
<b>TOTAL</b>	<b>2,8</b>	<b>29,4</b>	<b>455,0</b>	<b>57,6</b>	<b>544,8</b>	<b>92,3</b>	<b>844,2</b>	<b>1.440,8</b>	<b>2.430,3</b>	<b>17.807,5</b>
Varones	1,5	15,9	259,8	35,2	312,4	52,8	425	7912,1	1415,8	9.805,6
Mujeres	1,3	13,5	195,2	22,4	232,4	39,4	419,2	6528,7	1014,5	8.001,9

Datos correspondientes a la codificación CNAE 2009.

Fuente: INE (Instituto Nacional de Estadística).

#### 3.3.2. Población ocupada por Grupos de Edad, Sectores Económicos y Sexo. 4º Trimestre 2012. CNAE-2009 (Miles de personas)

Año 2012	MURCIA					ESPAÑA				
SECTOR ECONÓMICO Y SEXO	16 a 19	20 a 24	25 a 54	55 y más	Total	16 a 19	20 a 24	25 a 54	55 y más	Total
<b>AGRICULTURA</b>	<b>0,4</b>	<b>2,3</b>	<b>61,7</b>	<b>4,9</b>	<b>69,4</b>	<b>6,0</b>	<b>44,8</b>	<b>589,9</b>	<b>143,3</b>	<b>784,0</b>
Varones	0,4	2	48,6	3,3	54,3	4,2	31,5	446,1	98,8	580,6
Mujeres	..	0,3	13,2	1,6	15,1	1,8	13,3	143,8	44,5	203,4
<b>INDUSTRIA</b>	<b>..</b>	<b>3,4</b>	<b>59,9</b>	<b>7,7</b>	<b>71,0</b>	<b>4,4</b>	<b>75,3</b>	<b>1.972,4</b>	<b>331,4</b>	<b>2.383,5</b>
Varones	..	2,2	43,5	6,4	52,2	4,1	56,5	1456	268,5	1.787,0
Mujeres	..	1,2	16,3	1,3	18,8	0,3	16,8	516,5	62,9	596,5
<b>CONSTRUCCIÓN</b>	<b>..</b>	<b>2,0</b>	<b>26,5</b>	<b>5,6</b>	<b>34,1</b>	<b>2,3</b>	<b>31,0</b>	<b>899,6</b>	<b>141,0</b>	<b>1.073,9</b>
Varones	..	1,6	24,9	5,2	31,7	2,3	28,8	815,7	133	979,8
Mujeres	..	0,4	1,6	0,4	2,4	..	2,2	83,9	8	94,1
<b>SERVICIOS</b>	<b>0,9</b>	<b>24,6</b>	<b>277,7</b>	<b>45,6</b>	<b>341,0</b>	<b>54,9</b>	<b>538,5</b>	<b>10.315,7</b>	<b>1.806,6</b>	<b>12.715,6</b>
Varones	0,6	16,9	125,7	21,6	155,4	28,7	234,1	4730,7	895,8	5.889,2
Mujeres	0,2	7,4	152	23,9	185,6	26,2	304,5	5585	910,8	6.828,4
<b>TOTAL</b>	<b>1,3</b>	<b>24,6</b>	<b>425,8</b>	<b>63,8</b>	<b>515,5</b>	<b>67,6</b>	<b>689,6</b>	<b>13.777,6</b>	<b>2.422,3</b>	<b>16.957,1</b>
Varones	1,1	13,3	242,8	36,5	293,6	39,3	352,8	7448,4	1396,1	9.236,6
Mujeres	0,2	11,4	183	27,2	221,8	28,3	336,8	6329,2	1026,2	7.720,4

Datos correspondientes a la codificación CNAE 2009.

Fuente: INE (Instituto Nacional de Estadística).



3.3.3. Población ocupada por Grupos de Edad, Sectores Económicos y Sexo.  
4º Trimestre 2013. CNAE-2009 (Miles de personas)

Año 2013	MURCIA					ESPAÑA				
SECTOR ECONÓMICO Y SEXO	16 a 19	20 a 24	25 a 54	55 y más	Total	16 a 19	20 a 24	25 a 54	55 y más	Total
<b>AGRICULTURA</b>	<b>0,2</b>	<b>2,6</b>	<b>66,4</b>	<b>6,2</b>	<b>75,5</b>	<b>13,1</b>	<b>39,8</b>	<b>589,1</b>	<b>148,9</b>	<b>790,9</b>
Varones	0,2	2,5	52	4,1	58,8	8	29,8	447,3	112,4	597,5
Mujeres	..	0,2	14,4	2,1	16,6	5,1	10	141,8	36,5	193,4
<b>INDUSTRIA</b>	<b>..</b>	<b>3,0</b>	<b>50,8</b>	<b>8,6</b>	<b>62,4</b>	<b>3,6</b>	<b>66,1</b>	<b>1.879,0</b>	<b>325,5</b>	<b>2.274,2</b>
Varones	..	2,6	39,4	7,4	49,4	2,6	50,9	1412,2	261,2	1.727,0
Mujeres	..	0,4	11,4	1,2	13,0	0,9	15,2	466,8	64,3	547,2
<b>CONSTRUCCIÓN</b>	<b>0,2</b>	<b>1,2</b>	<b>19,5</b>	<b>3,7</b>	<b>24,6</b>	<b>3,1</b>	<b>24,9</b>	<b>832,5</b>	<b>117,8</b>	<b>978,4</b>
Varones	0,2	1	18,1	3,4	22,6	3,1	24,1	763,3	110,4	900,9
Mujeres	..	0,2	1,5	0,3	2,0	..	0,8	69,2	7,4	77,4
<b>SERVICIOS</b>	<b>2,2</b>	<b>18,1</b>	<b>277,9</b>	<b>48,8</b>	<b>347,0</b>	<b>46,5</b>	<b>528,7</b>	<b>10.277,1</b>	<b>1.862,4</b>	<b>12.714,7</b>
Varones	1,8	6,9	130,1	24,5	163,4	24	240	4722,7	900,1	5.886,7
Mujeres	0,4	11,2	147,8	24,3	183,7	22,5	288,6	5554,4	962,4	6.828,0
<b>TOTAL</b>	<b>2,6</b>	<b>25,0</b>	<b>414,7</b>	<b>67,2</b>	<b>509,5</b>	<b>66,2</b>	<b>659,5</b>	<b>13.577,7</b>	<b>2.454,7</b>	<b>16.758,2</b>
Varones	2,3	12,9	239,6	39,3	294,2	37,7	344,9	7345,5	1384,2	9.112,2
Mujeres	0,4	12	175	27,9	215,3	28,6	314,7	6232,3	1070,5	7.646,0

Datos correspondientes a la codificación CNAE 2009.

Fuente: INE (Instituto Nacional de Estadística).



### 3.4. Población ocupada por Situación Profesional, Sectores Económicos y Sexo

#### 3.4.1. Población ocupada por situación profesional, sectores económicos y sexo. 4º Trimestre 2011. CNAE 2009 (Miles de personas)

Año 2011	MURCIA					ESPAÑA				
SECTOR ECONÓMICO Y SEXO	Empresarios y Cooperativ.	Ayudas familiares	Asalariados	Otros	Total Ocupados	Empresarios y Cooperativ.	Ayudas familiares	Asalariados	Otros	Total Ocupados
<b>AGRICULTURA</b>	<b>9,1</b>	<b>0,6</b>	<b>71,6</b>	..	<b>81,2</b>	<b>297,4</b>	<b>37,7</b>	<b>473,4</b>	<b>0,1</b>	<b>808,5</b>
Varones	6,7	0,6	55,5	..	62,8	214,0	20,4	363,7	0,1	598,1
Mujeres	2,4	..	16,0	..	18,4	83,4	17,3	109,7	..	210,4
<b>INDUSTRIA</b>	<b>10,2</b>	<b>0,5</b>	<b>58,3</b>	..	<b>69,0</b>	<b>269,0</b>	<b>11,4</b>	<b>2.245,8</b>	..	<b>2.526,3</b>
Varones	8,6	0,3	47,9	..	56,7	224,3	3,4	1.691,2	..	1.919,1
Mujeres	1,6	0,3	10,4	..	12,2	44,7	8,0	554,6	..	607,2
<b>CONSTRUCCIÓN</b>	<b>6,4</b>	<b>0,8</b>	<b>25,0</b>	..	<b>32,2</b>	<b>336,5</b>	<b>8,3</b>	<b>931,6</b>	<b>0,5</b>	<b>1.276,9</b>
Varones	6,4	0,8	23,9	..	31,1	324,2	3,3	851,7	0,5	1.179,7
Mujeres	..	..	1,1	..	1,1	12,3	5,0	79,9	..	97,2
<b>SERVICIOS</b>	<b>66,0</b>	<b>3,4</b>	<b>292,7</b>	<b>0,3</b>	<b>362,4</b>	<b>1.935,9</b>	<b>72,6</b>	<b>11.178,4</b>	<b>9,0</b>	<b>13.195,9</b>
Varones	36,3	1,6	123,5	0,3	161,7	1.160,8	25,6	4.918,4	4,0	6.108,8
Mujeres	29,7	1,8	169,2	..	200,7	775,0	47,0	6.260,0	5,0	7.087,1
<b>TOTAL</b>	<b>91,7</b>	<b>4,6</b>	<b>447,5</b>	<b>0,3</b>	<b>544,8</b>	<b>2.838,8</b>	<b>129,9</b>	<b>14.829,2</b>	<b>9,7</b>	<b>17.807,5</b>
<b>Varones</b>	<b>58,0</b>	<b>1,9</b>	<b>250,9</b>	<b>0,3</b>	<b>312,4</b>	<b>1.923,4</b>	<b>52,7</b>	<b>7.825,0</b>	<b>4,7</b>	<b>9.805,6</b>
<b>Mujeres</b>	<b>33,7</b>	<b>2,7</b>	<b>196,7</b>	..	<b>232,4</b>	<b>915,4</b>	<b>77,3</b>	<b>7.004,2</b>	<b>5,0</b>	<b>8.001,9</b>

Datos correspondientes a la codificación CNAE2009.

Fuente: INE (Instituto Nacional de Estadística)

#### 3.4.2. Población ocupada por situación profesional, sectores económicos y sexo. 4º Trimestre 2012. CNAE 2009 (Miles de personas)

Año 2012	MURCIA					ESPAÑA				
SECTOR ECONÓMICO Y SEXO	Empresarios y Cooperativ.	Ayudas familiares	Asalariados	Otros	Total Ocupados	Empresarios y Cooperativ.	Ayudas familiares	Asalariados	Otros	Total Ocupados
<b>AGRICULTURA</b>	<b>9,2</b>	<b>0,8</b>	<b>59,4</b>	..	<b>69,4</b>	<b>293,6</b>	<b>29,2</b>	<b>461,3</b>	..	<b>804,5</b>
Varones	7,2	0,2	46,9	..	54,3	211,4	17,0	352,2	..	599,1
Mujeres	2,0	0,6	12,5	..	15,1	82,1	12,2	109,1	..	205,5
<b>INDUSTRIA</b>	<b>6,9</b>	..	<b>64,1</b>	..	<b>71,0</b>	<b>257,7</b>	<b>7,3</b>	<b>2.118,3</b>	<b>0,2</b>	<b>2.622,8</b>
Varones	4,7	..	47,5	..	52,2	204,4	2,2	1.580,2	0,2	1.976,5
Mujeres	2,2	..	16,6	..	18,8	53,3	5,1	538,1	..	646,4
<b>CONSTRUCCIÓN</b>	<b>11,9</b>	<b>1,0</b>	<b>21,2</b>	..	<b>34,1</b>	<b>328,2</b>	<b>7,8</b>	<b>737,9</b>	..	<b>1.572,5</b>
Varones	11,9	0,8	19,0	..	31,7	313,9	4,5	661,4	..	1.447,1
Mujeres	..	0,2	2,2	..	2,4	14,2	3,3	76,6	..	125,4
<b>SERVICIOS</b>	<b>59,0</b>	<b>2,0</b>	<b>280,0</b>	..	<b>341,0</b>	<b>2.031,0</b>	<b>67,3</b>	<b>10.608,0</b>	<b>9,4</b>	<b>13.408,3</b>
Varones	35,6	1,0	118,9	..	155,4	1.231,3	26,2	4.629,0	2,8	6.187,0
Mujeres	23,4	1,0	161,2	..	185,6	799,7	41,2	5.979,0	6,6	7.221,3
<b>TOTAL</b>	<b>87,0</b>	<b>3,7</b>	<b>424,7</b>	..	<b>515,5</b>	<b>2.910,3</b>	<b>111,7</b>	<b>13.925,5</b>	<b>9,6</b>	<b>18.408,2</b>
<b>Varones</b>	<b>59,4</b>	<b>2,0</b>	<b>232,2</b>	..	<b>293,6</b>	<b>1.961,0</b>	<b>49,9</b>	<b>7.227,7</b>	<b>3,0</b>	<b>10.209,7</b>
<b>Mujeres</b>	<b>27,6</b>	<b>1,7</b>	<b>192,5</b>	..	<b>221,8</b>	<b>949,3</b>	<b>61,8</b>	<b>6.702,8</b>	<b>6,6</b>	<b>8.198,5</b>

Datos correspondientes a la codificación CNAE2009.

Fuente: INE (Instituto Nacional de Estadística)



3.4.3. Población ocupada por situación profesional, sectores económicos y sexo.  
4º Trimestre 2013. CNAE 2009 (Miles de personas)

Año 2013	MURCIA					ESPAÑA				
SECTOR ECONÓMICO Y SEXO	Empresarios y Cooperativ.	Ayudas familiares	Asalariados	Otros	Total Ocupados	Empresarios y Cooperativ.	Ayudas familiares	Asalariados	Otros	Total Ocupados
<b>AGRICULTURA</b>	<b>12,4</b>	<b>0,2</b>	<b>62,9</b>	<b>..</b>	<b>75,5</b>	<b>296,4</b>	<b>27,2</b>	<b>455,8</b>	<b>0,4</b>	<b>790,9</b>
Varones	10,0	0,2	48,6	..	58,8	228,8	14,9	344,8	0,4	597,5
Mujeres	2,3	..	14,3	..	16,6	67,6	12,3	111,0	..	193,4
<b>INDUSTRIA</b>	<b>7,1</b>	<b>..</b>	<b>55,3</b>	<b>..</b>	<b>62,4</b>	<b>236,7</b>	<b>4,6</b>	<b>1.997,9</b>	<b>0,1</b>	<b>2.274,2</b>
Varones	5,5	..	43,9	..	49,4	185,8	0,9	1.511,9	..	1.727,0
Mujeres	1,6	..	11,4	..	13,0	50,9	3,7	486,0	0,1	547,2
<b>CONSTRUCCIÓN</b>	<b>7,5</b>	<b>0,2</b>	<b>17,0</b>	<b>..</b>	<b>24,6</b>	<b>307,9</b>	<b>6,0</b>	<b>655,4</b>	<b>..</b>	<b>978,4</b>
Varones	7,2	0,2	15,3	..	22,6	296,7	2,6	594,5	..	900,9
Mujeres	0,3	..	1,7	..	2,0	11,2	3,4	60,9	..	77,4
<b>SERVICIOS</b>	<b>58,9</b>	<b>4,5</b>	<b>283,6</b>	<b>..</b>	<b>347,0</b>	<b>2.034,5</b>	<b>74,8</b>	<b>7.832,4</b>	<b>7,4</b>	<b>12.714,7</b>
Varones	36,7	1,5	125,2	..	163,4	1.207,6	27,8	3.392,3	3,7	5.886,7
Mujeres	22,2	3,0	158,5	..	183,7	826,9	47,0	4.440,2	3,7	6.828,0
<b>TOTAL</b>	<b>85,8</b>	<b>4,8</b>	<b>418,8</b>	<b>..</b>	<b>509,5</b>	<b>2.875,5</b>	<b>112,5</b>	<b>10.941,5</b>	<b>7,8</b>	<b>16.758,2</b>
<b>Varones</b>	<b>59,4</b>	<b>1,9</b>	<b>233,0</b>	<b>..</b>	<b>294,2</b>	<b>1.918,9</b>	<b>46,2</b>	<b>5.843,5</b>	<b>4,0</b>	<b>9.112,2</b>
<b>Mujeres</b>	<b>26,5</b>	<b>3,0</b>	<b>185,9</b>	<b>..</b>	<b>215,3</b>	<b>956,6</b>	<b>66,4</b>	<b>5.098,0</b>	<b>3,8</b>	<b>7.646,0</b>

(\* ) Datos correspondientes a la codificación CNAE2009. Años anteriores obtenidos codificación CNAE93

Fuente: INE (Instituto Nacional de Estadística)



### 3.5. Distribución Porcentual de los Ocupados por Sectores Económicos y Sexo

#### 3.5.1. Distribución porcentual de los ocupados por sectores. 4º Trimestre 2011. Codificación CNAE2009

AÑO 2011	MURCIA			ESPAÑA		
SECTOR ECONÓMICO	Total	Varones	Mujeres	Total	Varones	Mujeres
Agricultura	<b>13,8</b>	18,9	7,2	<b>4,4</b>	5,9	2,6
Industria	<b>13,1</b>	18,7	5,6	<b>14,2</b>	19,6	7,7
Construcción	<b>5,8</b>	10,0	0,4	<b>7,1</b>	11,9	1,2
Servicios	<b>67,3</b>	52,4	86,7	<b>74,2</b>	62,5	88,5
<b>TOTAL</b>	<b>100,0</b>	100,0	100,0	<b>100,0</b>	100,0	100,0

Datos correspondientes a la codificación CNAE2009.

Fuente: INE (Instituto Nacional de Estadística) y elaboración propia.

#### 3.5.2. Distribución porcentual de los ocupados por sectores. 4º Trimestre 2012. Codificación CNAE 2009

AÑO 2012	MURCIA			ESPAÑA		
SECTOR ECONÓMICO	Total	Varones	Mujeres	Total	Varones	Mujeres
Agricultura	<b>12,4</b>	17,4	5,9	<b>4,5</b>	6,1	2,5
Industria	<b>14,1</b>	18,0	9,1	<b>14,1</b>	19,3	7,8
Construcción	<b>6,6</b>	10,8	1,1	<b>6,3</b>	10,5	1,2
Servicios	<b>66,9</b>	53,8	83,9	<b>75,2</b>	64,1	88,5
<b>TOTAL</b>	<b>100,0</b>	100,0	100,0	<b>100,0</b>	100,0	100,0

Datos correspondientes a la codificación CNAE2009.

Fuente: INE (Instituto Nacional de Estadística) y elaboración propia.

#### 3.5.3. Distribución porcentual de los ocupados por sectores. 4º Trimestre. 2013. Codificación CNAE 2009

AÑO 2013	MURCIA			ESPAÑA		
SECTOR ECONÓMICO	Total	Varones	Mujeres	Total	Varones	Mujeres
Agricultura	<b>13,4</b>	18,2	7,0	<b>4,5</b>	6,3	2,4
Industria	<b>12,8</b>	17,8	6,1	<b>13,7</b>	19,1	7,2
Construcción	<b>4,8</b>	7,6	1,0	<b>5,8</b>	9,8	1,0
Servicios	<b>69,0</b>	56,4	85,8	<b>76,0</b>	64,8	89,4
<b>TOTAL</b>	<b>100,0</b>	100,0	100,0	<b>100,0</b>	100,0	100,0

Datos correspondientes a la codificación CNAE2009.

Fuente: INE (Instituto Nacional de Estadística) y elaboración propia.





# 4

## Distribución de la tierra y estructura ganadera





## 4. DISTRIBUCIÓN DE LA TIERRA Y ESTRUCTURA GANADERA

### 4.1. Distribución General de la tierra por Aprovechamientos (ha)

APROVECHAMIENTOS	2008			2009			2010		
	Secano	Regadío	TOTAL	Secano	Regadío	TOTAL	Secano	Regadío	TOTAL
<b>Total otras superficies</b>	<b>271.376</b>	<b>0</b>	<b>271.376</b>	<b>274.384</b>	<b>0</b>	<b>274.384</b>	<b>276.844</b>	<b>0</b>	<b>276.844</b>
<i>Erial a pastos</i>	57.145		<b>57.145</b>	59.542		<b>59.542</b>	60.068		<b>60.068</b>
<i>Espartizal</i>	89.645		<b>89.645</b>	89.645		<b>89.645</b>	89.008		<b>89.008</b>
<i>Ríos y lagos</i>	11.377		<b>11.377</b>	11.819		<b>11.819</b>	12.018		<b>12.018</b>
<i>Superficie no agrícola</i>	77.400		<b>77.400</b>	77.627		<b>77.627</b>	77.633		<b>77.633</b>
<i>Terreno improductivo</i>	35.809		<b>35.809</b>	35.751		<b>35.751</b>	38.117		<b>38.117</b>
<b>Total prados y pastizales</b>	<b>20.638</b>	<b>0</b>	<b>20.638</b>	<b>20.232</b>	<b>0</b>	<b>20.232</b>	<b>14.220</b>	<b>0</b>	<b>14.220</b>
<i>Pastizales</i>	20.638		<b>20.638</b>	20.232		<b>20.232</b>	14.220		<b>14.220</b>
<i>Prados naturales</i>	0		<b>0</b>	0		<b>0</b>	0		<b>0</b>
<b>Total terreno forestal</b>	<b>277.905</b>	<b>0</b>	<b>277.905</b>	<b>281.581</b>	<b>0</b>	<b>281.581</b>	<b>285.970</b>	<b>0</b>	<b>285.970</b>
<i>Monte abierto</i>	71.465		<b>71.465</b>	71.609		<b>71.609</b>	63.008		<b>63.008</b>
<i>Monte leñoso</i>	104.782		<b>104.782</b>	108.314		<b>108.314</b>	117.490		<b>117.490</b>
<i>Monte maderable</i>	101.658		<b>101.658</b>	101.658		<b>101.658</b>	105.472		<b>105.472</b>
<b>Total tierras de cultivo</b>	<b>373.015</b>	<b>188.464</b>	<b>561.479</b>	<b>368.012</b>	<b>187.189</b>	<b>555.201</b>	<b>367.175</b>	<b>187.189</b>	<b>554.364</b>
<i>Barbechos y otras tierras no ocupadas</i>	210.973	41.679	<b>252.652</b>	211.617	39.761	<b>251.378</b>	218.200	39.930	<b>258.130</b>
<i>Tierras ocupadas por cultivos herbáceos(1)</i>	48.949	50.784	<b>99.733</b>	48.550	51.120	<b>99.670</b>	45.641	50.798	<b>96.439</b>
<i>Tierras ocupadas por cultivos leñosos</i>	113.093	96.001	<b>209.094</b>	107.845	96.308	<b>204.153</b>	103.334	96.461	<b>199.795</b>
<b>Total superficie regional</b>	<b>942.934</b>	<b>188.464</b>	<b>1.131.398</b>	<b>944.209</b>	<b>187.189</b>	<b>1.131.398</b>	<b>944.209</b>	<b>187.189</b>	<b>1.131.398</b>

APROVECHAMIENTOS	2011			2012 (*)			2013 (*)		
	Secano	Regadío	TOTAL	Secano	Regadío	TOTAL	Secano	Regadío	TOTAL
<b>Total otras superficies</b>	<b>278.069</b>	<b>0</b>	<b>278.069</b>	<b>124.058</b>	<b>0</b>	<b>124.058</b>	<b>124.058</b>	<b>0</b>	<b>124.061</b>
<i>Erial a pastos</i>	59.995		<b>59.995</b>	n/d		n/d	n/d		n/d
<i>Espartizal</i>	89.015		<b>89.015</b>	n/d		n/d	n/d		n/d
<i>Ríos y lagos</i>	12.018		<b>12.018</b>	n/d		n/d	n/d		n/d
<i>Superficie no agrícola</i>	77.902		<b>77.902</b>	n/d		n/d	n/d		n/d
<i>Terreno improductivo</i>	39.139		<b>39.139</b>	n/d		n/d	n/d		n/d
<b>Total prados y pastizales</b>	<b>14.176</b>	<b>0</b>	<b>14.176</b>	<b>83.030</b>	<b>0</b>	<b>83.030</b>	<b>83.067</b>	<b>0</b>	<b>83.067</b>
<i>Erial</i>	14.176		<b>14.176</b>	n/d		<b>74.875</b>	n/d		76.241
<i>Pastizales</i>	14.176		<b>14.176</b>	n/d		<b>8.155</b>	n/d		6.826
<i>Prados naturales</i>	0		<b>0</b>	0		<b>0</b>	0		0
<b>Total terreno forestal</b>	<b>288.205</b>	<b>0</b>	<b>288.205</b>	<b>373.353</b>	<b>0</b>	<b>373.353</b>	<b>380.156</b>	<b>0</b>	<b>380.156</b>
<i>Monte abierto</i>	65.546		<b>65.546</b>	n/d		n/d	n/d		n/d
<i>Monte leñoso</i>	118.592		<b>118.592</b>	n/d		n/d	n/d		n/d
<i>Monte maderable</i>	104.067		<b>104.067</b>	n/d		n/d	n/d		n/d
<b>Total tierras de cultivo</b>	<b>363.884</b>	<b>187.064</b>	<b>550.948</b>	<b>363.884</b>	<b>187.073</b>	<b>550.957</b>	<b>357.034</b>	<b>187.073</b>	<b>544.107</b>
<i>Barbechos y otras tierras no ocupadas</i>	213.354	39.834	<b>253.188</b>	220.308	37.664	257.972	210.023	34.860	244.883
<i>Tierras ocupadas por cultivos herbáceos(1)</i>	48.199	51.920	<b>100.119</b>	44.794	54.028	98.822	47.533	57.325	104.858
<i>Tierras ocupadas por cultivos leñosos</i>	102.331	95.310	<b>197.641</b>	98.782	95.381	194.163	99.478	94.888	194.366
<b>Total superficie regional</b>	<b>944.334</b>	<b>187.064</b>	<b>1.131.398</b>	<b>944.325</b>	<b>187.073</b>	<b>1.131.398</b>	<b>944.315</b>	<b>187.073</b>	<b>1.131.391</b>

Nota: (1) Se computa sólo la superficie en "Ocupación primera o principal".

(\*) Datos provisionales. Sujetos a modificaciones.

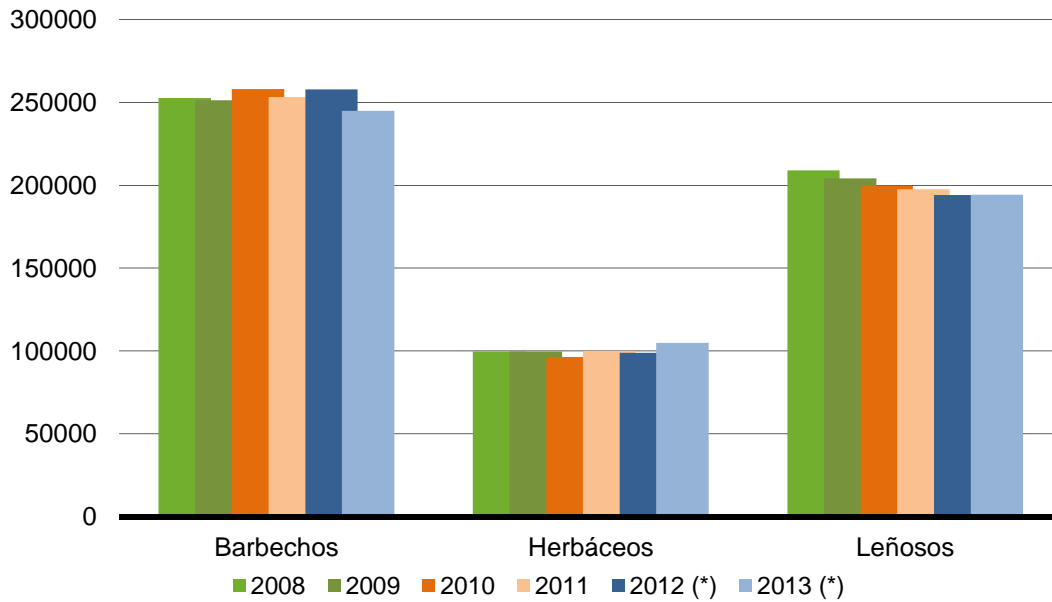

(\*) Datos provisionales. Sujetos a modificaciones.

Gráfico 4.1.a Evolución de la superficie de tierras de cultivo. 2006-2011 (ha)

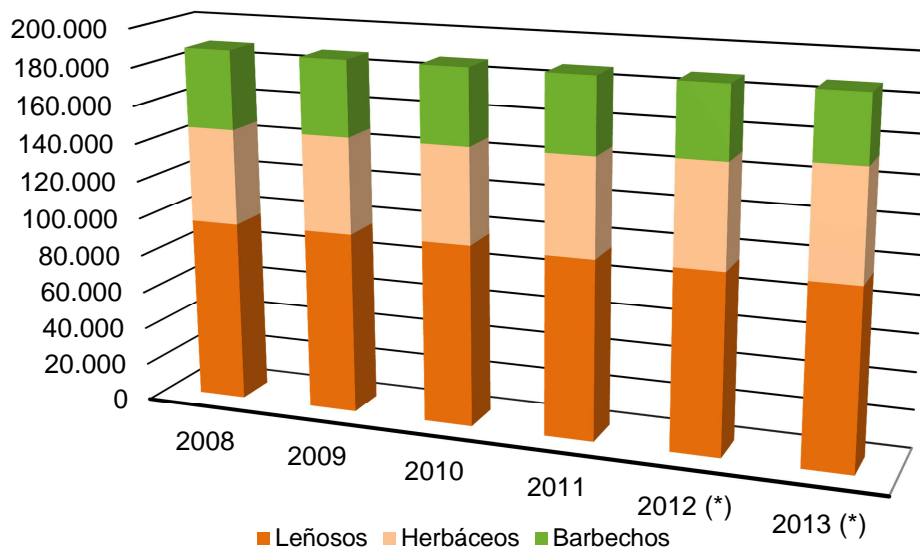

(\*) Datos provisionales. Sujetos a modificaciones.

Gráfico 4.1.b Evolución de la superficie de tierras de cultivo de regadío. 2006-2011 (ha)



## 4.2. Distribución Regional de Cultivos Herbáceos (ha)

### 4.2.1. Distribución regional de cultivos herbáceos (ha). 2012(\*)

	SECANO				REGADÍO				TOTAL
	Ocupación			Total Secano	Ocupación			Total Regadío	
	principal	posteriores	asociadas		principal	posteriores	asociadas		
<b>Cereales para grano</b>	<b>42.047</b>	<b>10</b>	<b>0</b>	<b>42.057</b>	<b>7.099</b>	<b>43</b>	<b>0</b>	<b>7.142</b>	<b>49.199</b>
Arroz (cáscara)					427			427	427
Avena	12.242			12.242	1264			1264	13.506
Cebada	23.106			23.106	3.041	40		3.081	26.187
Centeno	691			691	30			30	721
Maíz					125	3		128	128
Sorgo	4			4	27			27	31
Trigo	5.939	10		5.949	2.045			2.045	7.994
Triticale	65			65	140			140	205
<b>Cultivos forrajeros</b>	<b>274</b>	<b>0</b>	<b>0</b>	<b>274</b>	<b>897</b>	<b>46</b>	<b>4</b>	<b>947</b>	<b>1.221</b>
Alfalfa					335		4	339	339
Cardo y otros forrajes varios					15			15	15
Cereal de inv. para forraje	8			8	59			59	67
Haba, guisante, altram y otros	45			45	15			15	60
Maíz forrajero					27			27	27
Sorgo forrajero					5			5	5
Veza para forraje	221			221	441	46		487	708
<b>Cultivos industriales</b>	<b>426</b>	<b>0</b>	<b>0</b>	<b>426</b>	<b>715</b>	<b>6</b>	<b>0</b>	<b>721</b>	<b>1.147</b>
Algodón					89			95	95
Azafrán (estigmas tostados)	1			1					1
Girasol	123			126	9			9	132
Lavanda y lavandín	297			297	16			13	313
Otros cultivos industriales	5			5	10			10	15
Pimiento para pimentón (desecc)					591			591	591
<b>Flores</b>	<b>0</b>	<b>0</b>	<b>0</b>	<b>0</b>	<b>339</b>	<b>5</b>	<b>0</b>	<b>344</b>	<b>344</b>
Clavel					62			62	62
Otras flores					93			93	93
Plantas ornamentales					160	5		165	165
Rosa					24			24	24
<b>Hortalizas</b>	<b>0</b>	<b>0</b>	<b>0</b>	<b>0</b>	<b>42.839</b>	<b>7.466</b>	<b>52</b>	<b>50.357</b>	<b>50.357</b>
Acelga					54	5	2	61	61
Ajo					69	7		76	76
Alcachofa					7.346		1	7.347	7.347
Apio					614	75	2	691	691
Berenjena					50	7	1	58	58
Calabaza y calabacín					368	55		423	423
Canónigos					7			7	7
Cardo					7			7	7
Cebolla					748	32	1	781	781
Cebolleta					8	4		12	12
Col					267	14		281	281
Coliflor y brócoli Brócoli					9.460	1.321		10.781	10.781
Coliflor y brócoli Coliflor					1016	85		1.101	1.101
Escarola					408	87		495	495
Espárrago					9			9	9
Espinaca					129	8		137	137



4. Distribución de la tierra y estructura ganadera

	SECANO				REGADÍO			TOTAL	
	Ocupación			Total Secano	Ocupación				Total Regadío
	principal	posteriores	asociadas		principal	posteriores	asociadas		
<i>Guisante verde</i>					53	4		57	57
<i>Haba verde</i>					544	83	12	639	639
<i>Judía verde</i>					31	3	6	40	40
<i>Lechuga</i>					10.617	3.448		14.065	14.065
<i>Melón</i>					4.234	1826	1	6.061	6.061
<i>Nabo</i>					13			13	13
<i>Otras hortalizas</i>					497	4	8	509	509
<i>Pepino</i>					208	88	1	297	297
<i>Pimiento</i>					1.164	46	14	1.224	1.224
<i>Puerro</i>					62			62	62
<i>Rábano</i>					9	2		11	11
<i>Sandía</i>					2.237	250	1	2.488	2.488
<i>Tomate</i>					2.604	2	1	2.607	2.607
<i>Zanahoria</i>					6	10	1	17	17
<b>Leguminosas para grano</b>	<b>2.047</b>	<b>0</b>	<b>0</b>	<b>2.047</b>	<b>65</b>	<b>0</b>	<b>2</b>	<b>67</b>	<b>2.114</b>
<i>Garbanzo</i>	20			20					20
<i>Guisante seco</i>	1009			1009	10			10	1019
<i>Haba seca</i>	12			12	8			8	20
<i>Judía seca</i>	2			2	3			3	5
<i>Lenteja</i>	29			29					29
<i>Veza</i>	882			882	38		2	40	922
<i>Yeros</i>	93			93	6			6	99
<b>Tubérculos consumo humano</b>	<b>0</b>	<b>0</b>	<b>0</b>	<b>0</b>	<b>2.074</b>	<b>225</b>	<b>69</b>	<b>2.368</b>	<b>2.368</b>
<i>Boniato</i>					4			4	4
<i>Patata</i>					2.070	225	69	2364	2.364
<i>Patata Extratemprana (15-I a 15-IV)</i>					200	20	2	222	222
<i>Patata Media estación (15-VI a 30-IX)</i>					253	46	4	303	303
<i>Patata Tardía (30-IX a 15 I)</i>					327	69	21	417	417
<i>Patata Temprana (15-IV a 15-VI)</i>					1.290	90	42	1.422	1.422
<b>Total cultivos herbáceos</b>	<b>44.794</b>	<b>10</b>	<b>0</b>	<b>44.804</b>	<b>54.028</b>	<b>7.791</b>	<b>127</b>	<b>61.946</b>	<b>106.750</b>

(\*) Datos provisionales. Sujetos a modificaciones.



#### 4.2.2. Distribución regional de cultivos herbáceos. 2013(\*)

	SECANO				REGADÍO				TOTAL
	Ocupación			Total Secano	Ocupación			Total Regadío	
	principal	posteriores	asociadas		principal	posteriores	asociadas		
<b>Cereales para grano</b>	<b>45.113</b>	<b>10</b>	<b>0</b>	<b>45.123</b>	<b>8.109</b>	<b>163</b>	<b>0</b>	<b>8.272</b>	<b>53.395</b>
<i>Arroz (cáscara)</i>					443			443	443
<i>Avena</i>	14.642	16		14.642	1580	6		1586	16.228
<i>Cebada</i>	29.939			23.939	3.302	138		3.440	17.379
<i>Centeno</i>	1.002			1.002	33			33	1.035
<i>Maíz</i>					137			137	137
<i>Sorgo</i>	5			5	24			24	29
<i>Trigo</i>	5.466	10		5.476	2.485	19		2.504	7.980
<i>Triticale</i>	59			59	105			105	164
<b>Cultivos forrajeros</b>	<b>218</b>	<b>0</b>	<b>0</b>	<b>218</b>	<b>939</b>	<b>46</b>	<b>4</b>	<b>989</b>	<b>1.207</b>
<i>Alfalfa</i>	1			1	359		4	363	364
<i>Cardo y otros forrajes varios</i>					15			15	15
<i>Cereal de inv. para forraje</i>	8			8	51			51	59
<i>Haba, guisante, altram y otros</i>	90			90	27			27	117
<i>Maíz forrajero</i>					26			26	26
<i>Sorgo forrajero</i>					6			6	6
<i>Veza para forraje</i>	113			113	451	46		497	610
<b>Cultivos industriales</b>	<b>357</b>	<b>0</b>	<b>0</b>	<b>357</b>	<b>485</b>	<b>8</b>	<b>0</b>	<b>493</b>	<b>850</b>
<i>Algodón</i>					64	6		70	70
<i>Azafrán (estigmas tostados)</i>	1			1					1
<i>Girasol</i>	94			94	11	2		13	107
<i>Lavanda y lavandín</i>	257			257	19			19	276
<i>Menta (en verde)</i>					1			1	1
<i>Otros cultivos industriales</i>	5			5	15			15	20
<i>Pimiento para pimentón (desecc)</i>					376			376	376
<b>Flores</b>		<b>0</b>	<b>0</b>		<b>342</b>	<b>5</b>	<b>0</b>	<b>347</b>	<b>347</b>
<i>Clavel</i>					65			65	65
<i>Otras flores</i>					92			92	92
<i>Plantas ornamentales</i>					161	5		166	166
<i>Rosa</i>					24			24	24
<b>Hortalizas</b>		<b>0</b>	<b>0</b>		<b>44.817</b>	<b>7.056</b>	<b>51</b>	<b>51.924</b>	<b>51.924</b>
<i>Acelga</i>					60	5	2	67	67
<i>Ajo</i>					67	7		74	74
<i>Alcachofa</i>					7.280		1	7.281	7.281
<i>Apio</i>					630	75	2	707	707
<i>Berenjena</i>					47	6	1	54	54
<i>Calabaza y calabacín</i>					387	55		442	442
<i>Canónigos</i>					9			9	9
<i>Cardo</i>					6			6	6
<i>Cebolla</i>					716	30	1	747	747
<i>Cebolleta</i>					10	4		14	14
<i>Col</i>					233			233	233
<i>Coliflor y brócoli Brócoli</i>					10.086	1.413		11.499	11.499
<i>Coliflor y brócoli Coliflor</i>					948	140		1.088	1.088
<i>Escarola</i>					408	87		492	492
<i>Espárrago</i>					9			9	9
<i>Espinaca</i>					117	10		127	127



4. Distribución de la tierra y estructura ganadera

	SECANO				REGADÍO				TOTAL
	Ocupación			Total Secano	Ocupación			Total Regadío	
	principal	posteriores	asociadas		principal	posteriores	asociadas		
<i>Guisante verde</i>					52	4		56	56
<i>Haba verde</i>					495	128	12	635	635
<i>Judía verde</i>					31	3	6	40	40
<i>Lechuga</i>					11.852	3.041		14.893	14.893
<i>Melón</i>					4.463	1796	1	6.260	6.260
<i>Nabo</i>					14			14	14
<i>Otras hortalizas</i>					731	4	8	743	743
<i>Pepino</i>					139	28	1	168	168
<i>Pimiento</i>					1.173	46	14	1.233	1.233
<i>Puerro</i>					63			63	63
<i>Rábano</i>					9	2		11	11
<i>Remolacha de mesa</i>					1			1	1
<i>Sandía</i>					2.086	160	1	2.247	2.247
<i>Tomate</i>					2.692	2	1	2.692	2.692
<i>Zanahoria</i>					6	12	1	19	19
<b>Leguminosas para grano</b>	<b>2.034</b>	<b>0</b>	<b>0</b>	<b>1.845</b>	<b>81</b>	<b>0</b>	<b>2</b>	<b>83</b>	<b>1.928</b>
<i>Garbanzo</i>	20			20					20
<i>Guisante seco</i>	767			767	9			9	776
<i>Haba seca</i>	12			12	4			4	16
<i>Judía seca</i>	2			2	3				2
<i>Lenteja</i>	10			10					10
<i>Veza</i>	706			706	62		2	64	770
<i>Yeros</i>	328			328	6			6	334
<b>Tubérculos consumo humano</b>	<b>0</b>	<b>0</b>	<b>0</b>	<b>0</b>	<b>2.552</b>	<b>220</b>	<b>69</b>	<b>2.841</b>	<b>2.841</b>
<i>Boniato</i>					7			7	7
<i>Patata</i>					2.545	220	69	2834	2.834
<i>Patata Extratemprana (15-I a 15-IV)</i>					302	20	2	324	324
<i>Patata Media estación (15-VI a 30-IX)</i>					462	46	4	512	512
<i>Patata Tardía (30-IX a 15 I)</i>					320	69	51	410	410
<i>Patata Temprana (15-IV a 15-VI)</i>					1.461	85	42	1.588	1.588
<b>Total cultivos herbáceos</b>	<b>47.722</b>	<b>10</b>	<b>0</b>	<b>47.543</b>	<b>57.325</b>	<b>7.498</b>	<b>126</b>	<b>64.949</b>	<b>112.492</b>

(\* ) Datos provisionales. Sujetos a modificaciones.





#### 4.2.3. Distribución regional de cultivos herbáceos. Serie histórica (ha)

CULTIVO	2007	2008	2009	2010	2011	2012(*)	2013(*)
<b>Cereales para grano</b>	<b>62.155</b>	<b>53.298</b>	<b>54.316</b>	<b>49.496</b>	<b>52.166</b>	<b>49.199</b>	<b>53.395</b>
Alforfón o trigo Sarraceno	0	5	0	0	0	0	0
Arroz	485	413	398	428	441	427	443
Avena	10.368	11.980	15.166	14.322	16.296	13.506	16.228
Cebada	42.973	35.637	32.831	27.466	27.262	26.187	27.379
Centeno	29	32	40	217	490	721	1.035
Maíz	285	244	112	122	126	128	137
Mijo y panizo	21	6	0	0	0	0	0
Sorgo	10	5	11	17	13	31	29
Tranquillón, escaña y otros	0	3	1	0	0	0	0
Trigo	7.803	4.791	5.504	6.716	7.339	7.994	7.980
Triticale	181	182	253	208	199	205	164
<b>Cultivos forrajeros</b>	<b>797</b>	<b>743</b>	<b>574</b>	<b>506</b>	<b>620</b>	<b>1.221</b>	<b>1.207</b>
Alfalfa	364	325	354	332	296	339	364
Cardo y otros forrajes varios	91	91	33	23	23	15	15
Cereales de invierno para forrajes	173	173	97	40	74	67	59
Esparceta	0	0	0	0	0	0	6
Haba, guisante, altramuz y otros	35	35	40	40	75	60	117
Maíz forrajero	34	36	19	6	18	27	26
Sorgo forrajero	32	21	6	7	6	5	10
Veza para forraje	68	62	25	58	128	708	610
<b>Cultivos industriales</b>	<b>1492</b>	<b>1615</b>	<b>1.194</b>	<b>1.134</b>	<b>1.224</b>	<b>1.147</b>	<b>850</b>
Algodón	107	109	51	65	76	95	70
Azafrán	1	1	2	1	1	1	1
Girasol	51	48	97	91	104	132	107
Lavanda, lavandín, espliego y salvia	703	703	406	281	319	313	276
Menta	0	1	1	1	1	0	0
Otros cultivos industriales	115	118	18	15	15	15	20
Pimiento para pimentón	515	634	619	680	708	591	376
Remolacha azucarera	0	1	0	0	0	0	0
<b>Flores</b>	<b>427</b>	<b>407</b>	<b>398</b>	<b>386</b>	<b>382</b>	<b>344</b>	<b>347</b>
Clavel	117	99	87	82	63	62	65
Otras flores	84	85	93	89	89	93	92
Plantas ornamentales	190	187	191	188	207	165	166
Rosa	36	36	27	27	23	24	24
<b>Hortalizas</b>	<b>48.214</b>	<b>46.516</b>	<b>47.154</b>	<b>47.903</b>	<b>48.733</b>	<b>50.357</b>	<b>51.924</b>
Acelga	67	72	69	64	57	61	67
Ajo	81	85	71	76	77	76	74
Alcachofa	7.098	6.259	5.707	5.985	6.694	7.347	7.281
Apio	768	797	792	765	719	691	707
Berenjena	65	62	67	68	63	58	54
Berza	1	1	0	0	0	0	0
Calabaza y calabacín	207	221	229	265	388	423	442
Canónigos	0	0	0	0	0	7	9
Cardo	0	0	0	0	0	7	6
Cebolla	10	10	9	9	8	781	747
Cebolleta	686	693	713	664	634	12	14
Champiñón	7	37	17	17	12	0	0



CULTIVO	2007	2008	2009	2010	2011	2012(*)	2013(*)
Col y repollo	261	270	262	274	203	281	233
Brócoli	9.843	9.581	9.914	10.308	10.618	10.781	11.499
Coliflor	1.178	1.306	1.159	1.129	1.202	1.101	1.088
Escarola	553	528	491	544	538	495	492
Espárrago	12	10	8	8	8	9	9
Espinaca	67	65	64	75	81	137	127
Fresa y fresón	2	2	2	2	1	0	0
Guindilla	2	2	2	2	0	0	0
Guisante verde	83	62	51	59	58	57	56
Haba verde	729	696	706	744	634	639	635
Judía verde	54	50	47	47	44	40	40
Lechuga	12.788	12.148	12.668	13.309	13.596	14.065	14.893
Melón	5.700	5.457	5.979	6.035	5.989	6.061	6.260
Nabo y otras	10	11	6	6	11	13	14
Otras hortalizas	357	466	436	430	469	509	743
Pepino	136	118	122	308	273	297	168
Pimiento	1.799	1.738	1.671	1.379	1.334	1.224	1.233
Puerro	63	88	83	64	62	62	63
Rábano	11	11	11	11	11	11	11
Remolacha de mesa	2	2	2	0	0	0	1
Sandía	1.435	1.583	1.748	1.979	2.152	2.488	2.247
Tomate	4.118	4.064	4.026	3.260	2.780	2.607	2.692
Zanahoria	21	21	22	17	17	17	19
<b>Leguminosas para grano</b>	<b>1.860</b>	<b>1.669</b>	<b>876</b>	<b>2.156</b>	<b>2.124</b>	<b>2.114</b>	<b>1.928</b>
Garbanzo	43	41	11	9	18	20	20
Guisante seco	145	135	12	1.247	1.283	1.019	776
Haba seca	61	40	38	35	33	20	16
Judía seca	34	32	31	3	3	5	2
Lenteja	0	0	0	0	0	29	10
Otras leguminosas	10	10	0	0	0	0	0
Veza	1.341	1.262	703	842	772	922	770
Yero	226	149	81	20	15	99	334
<b>Tubérculos consumo humano</b>	<b>2.060</b>	<b>2.156</b>	<b>2.800</b>	<b>2.279</b>	<b>2.321</b>	<b>2.368</b>	<b>2.841</b>
Boniato y batata	3	6	6	4	4	4	7
Patata total	2.057	2.150	2.794	2.275	2.317	2.364	2.834
<i>Patata Extratemprana (15-I a 15-IV)</i>	391	439	336	331	226	222	324
<i>Patata Media estación (15-VI a 30-IX)</i>	1.047	1.085	1.829	1.332	1.408	1.422	1.588
<i>Patata Tardía (30-IX a 15-I)</i>	266	267	240	285	288	303	512
<i>Patata Temprana (15-IV a 15-VI)</i>	353	359	389	327	395	417	410
<b>TOTAL CULTIVOS HERBACEOS</b>	<b>117.005</b>	<b>106.404</b>	<b>107.312</b>	<b>103.860</b>	<b>107.570</b>	<b>106.750</b>	<b>112.492</b>

(\*) Datos provisionales. Sujetos a modificaciones.



### 4.3. Distribución Regional de Cultivos Leñosos (ha)

#### 4.3.1. Distribución regional de cultivos leñosos (ha). 2012(\*)

	SECANO			REGADÍO			TOTAL	Nº Total de árboles diseminados
	Que aún no producen	En producción	Total Secano	Que aún no producen	En producción	Total Regadío		
<b>Cítricos</b>	<b>0</b>	<b>0</b>	<b>0</b>	<b>2.678</b>	<b>36.572</b>	<b>39.250</b>	<b>39.250</b>	<b>0</b>
Limero y otros cítricos			0	4	69	73	73	
Limonero			0	1139	21.632	22.771	22.771	
Mandarino			0	730	4.650	5.380	5.380	
Naranja			0	728	9.633	10.361	10.361	
Pomelo			0	77	588	665	665	
<b>Frutales no cítricos</b>	<b>2.220</b>	<b>63.611</b>	<b>65.831</b>	<b>2.729</b>	<b>30.299</b>	<b>33.028</b>	<b>98.859</b>	<b>0</b>
Albaricoquero	32	384	416	726	7.932	8.658	9.074	
Almendro (cáscara)	2.171	62.975	65.146	382	5.971	6.353	71.499	
Avellano (cáscara)		19	19			0	19	
Cerezo y Guindo			0	49	135	184	184	
Chumbera	2	9	11		10	10	21	
Ciruelo			0	130	1.825	1.955	1.955	
Granado			0	84	102	186	186	
Higuera	2	21	23		62	62	85	
Kaki, Frambueso, Moral y otros		20	20	10	174	184	204	
Manzano			0	2	129	131	131	
Melocotonero		16	16	1141	12.535	13.676	13.692	
Membrillero			0		6	6	6	
Níspero			0		25	25	25	
Nogal (cáscara)	13	167	180	13	40	53	233	
Peral			0	192	1.316	1.508	1.508	
Pistacho					37	37	37	
<b>Olivar</b>	<b>1.007</b>	<b>11.846</b>	<b>12.853</b>	<b>786</b>	<b>8.601</b>	<b>9.387</b>	<b>22.240</b>	<b>0</b>
Olivar de mesa	24	387	411	36	684	720	1.131	
Olivar para aceite	983	11.459	12.442	750	7.917	8.667	21.109	
<b>Otros cultivos leñosos</b>	<b>99</b>	<b>801</b>	<b>900</b>	<b>51</b>	<b>230</b>	<b>281</b>	<b>1181</b>	<b>0</b>
Alcaparra		5	5			0	5	
Algarrobo	99	789	888	51	230	281	1169	
Caña vulgar		7	7			0	7	
<b>Viñedo</b>	<b>106</b>	<b>19.092</b>	<b>19.198</b>	<b>522</b>	<b>12.842</b>	<b>13.004</b>	<b>32.202</b>	<b>0</b>
Viñedo de uva de mesa			0	416	5.077	5.493	5.493	
Viñedo de uva de vino	106	19.092	19.198	106	7.405	7.511	26.709	
<b>Viveros</b>	<b>0</b>	<b>0</b>	<b>0</b>	<b>6</b>	<b>425</b>	<b>431</b>	<b>431</b>	<b>0</b>
Viveros			0	6	425	431	431	
<b>Total cultivos leñosos</b>	<b>3.432</b>	<b>95.350</b>	<b>98.782</b>	<b>6.772</b>	<b>88.609</b>	<b>95.381</b>	<b>194.163</b>	<b>0</b>

(\*) Datos provisionales. Sujetos a modificaciones.



4.3.2. Distribución regional de cultivos leñosos (ha). 2013(\*)

	SECANO			REGADÍO			TOTAL	NºTotal de árboles diseminados
	Que aún no producen	En producción	Total Secano	Que aún no producen	En producción	Total Regadío		
<b>Cítricos</b>	<b>0</b>	<b>0</b>	<b>0</b>	<b>2.630</b>	<b>35.731</b>	<b>38.361</b>	<b>38.361</b>	<b>0</b>
<i>Limero y otros cítricos</i>			0	4	77	81	81	
<i>Limonero</i>			0	797	21.121	21.918	21.918	
<i>Mandarino</i>			0	742	4.653	5.395	5.395	
<i>Naranja</i>			0	1.025	9.372	10.397	10.397	
<i>Pomelo</i>			0	62	508	570	570	
<b>Frutales no cítricos</b>	<b>2.341</b>	<b>64.808</b>	<b>67.149</b>	<b>3.142</b>	<b>30.668</b>	<b>33.810</b>	<b>100.959</b>	<b>0</b>
<i>Albaricoquero</i>	51	781	832	849	7.983	8.832	9.664	
<i>Almendra (cáscara)</i>	2.238	63.776	66.014	481	6.397	6.878	72.892	
<i>Avellano (cáscara)</i>		19	19		1	1	20	
<i>Cerezo y Guindo</i>			0	41	140	181	181	
<i>Chumbera</i>	2	4	6		3	3	9	
<i>Ciruelo</i>			0	116	1.739	1.855	1.855	
<i>Granado</i>			0	49	156	205	205	
<i>Higuera</i>	2	25	27	1	60	61	88	
<i>Kaki, Frambueso, Moral y otros</i>		20	20	10	215	225	245	
<i>Manzano</i>			0	2	128	130	130	
<i>Melocotonero</i>		13	13	1.378	12.496	13.874	13.887	
<i>Membrillero</i>			0	5	12	17	17	
<i>Níspero</i>			0		7	7	7	
<i>Nogal (cáscara)</i>	8	168	176	17	48	65	241	
<i>Nogal (cáscara)</i>	8	168	176	17	48	65	241	
<i>Peral</i>			0	183	1.239	1.422	1.422	
<i>Pistacho</i>	40	2	42	10	44	54	96	
<b>Olivar</b>	<b>954</b>	<b>11.897</b>	<b>12.851</b>	<b>778</b>	<b>8.469</b>	<b>9.247</b>	<b>22.098</b>	<b>0</b>
<i>Olivar de mesa</i>	30	401	431	47	576	623	1.054	
<i>Olivar para aceite</i>	924	11.496	12.420	731	7.893	8.624	21.044	
<b>Otros cultivos leñosos</b>	<b>24</b>	<b>1.219</b>	<b>1.243</b>	<b>5</b>	<b>276</b>	<b>281</b>	<b>1.524</b>	<b>0</b>
<i>Alcaparra</i>		5	5			0	5	
<i>Algarrobo</i>	24	1.214	1.238	5	276	281	1.519	
<b>Viñedo</b>	<b>347</b>	<b>17.888</b>	<b>18.235</b>	<b>761</b>	<b>11.920</b>	<b>12.681</b>	<b>30.916</b>	<b>0</b>
<i>Viñedo de uva de mesa</i>			0	487	4.705	5.192	5.192	
<i>Viñedo de uva de vino</i>	347	17.888	18.235	274	7.215	7.489	25.724	
<b>Viveros</b>	<b>0</b>	<b>0</b>	<b>0</b>	<b>2</b>	<b>506</b>	<b>508</b>	<b>508</b>	<b>0</b>
<i>Viveros</i>			0	2	506	508	508	
<b>Total cultivos leñosos</b>	<b>3.666</b>	<b>95.812</b>	<b>99.478</b>	<b>7.318</b>	<b>87.570</b>	<b>94.888</b>	<b>194.366</b>	<b>0</b>

(\*) Datos provisionales. Sujetos a modificaciones.



#### 4.3.3. Distribución regional de cultivos leñosos. Serie histórica (ha)

CULTIVO	2007	2008	2009	2010	2011	2012(*)	2013(*)
<b>Cítricos</b>	<b>38.767</b>	<b>37.862</b>	<b>37.587</b>	<b>40.232</b>	<b>38.780</b>	<b>39.250</b>	<b>38.361</b>
Limero y otros cítricos	0	58	58	65	69	73	81
Limonero	23.229	22.530	22.484	23.768	22.764	22.771	21.918
Mandarino	4.553	4.634	4.472	5.294	5.418	5.380	5.395
Naranja	10.615	10.225	10.065	10.464	9.867	10.361	10.397
Pomelo	370	415	508	641	662	665	570
<b>Frutales no cítricos</b>	<b>106.057</b>	<b>101.874</b>	<b>101.033</b>	<b>98.152</b>	<b>99.026</b>	<b>98.859</b>	<b>100.959</b>
Acerolo, serbal y otros	0	82	107	152	0	0	0
Albaricoquero	10.108	10.027	10.224	8.921	8.957	9.074	9.664
Almendro	71.134	72.414	70.679	70.725	71.599	71.499	72.892
Avellano	0	8	19	19	19	19	20
Cerezo y guindo	110	158	189	173	178	184	181
Chumbera	33	30	31	26	21	21	9
Ciruelo	4.325	3.558	3.383	2.063	2.018	1.955	1.855
Granado	24	101	101	171	180	186	205
Higuera	190	202	203	88	87	85	88
Kaki, frambueso, moral y otros	4	7	14	19	202	204	245
Manzano	388	273	242	195	132	131	130
Melocotonero	14.074	13.132	13.895	13.773	13.773	13.692	13.887
Membrillero	3	3	3	4	4	6	17
Níspero	15	9	9	9	25	25	7
Nogal	210	216	224	226	225	233	241
Palmera datilera	6	3	3	0	0	0	0
Peral	1.577	1.651	1.707	1.588	1.580	1.508	1.422
Pistacho	-	-	-	-	26	37	96
<b>Olivar</b>	<b>23.121</b>	<b>23.225</b>	<b>23.187</b>	<b>22.961</b>	<b>23.129</b>	<b>22.240</b>	<b>22.098</b>
Olivar de aceituna de mesa	1.274	1.198	1.199	1.186	1.204	1.131	1.054
Olivar de aceituna para aceite	21.582	22.027	21.988	21.775	21.925	21.109	21.044
<b>Otros cultivos leñosos</b>	<b>899</b>	<b>966</b>	<b>1.089</b>	<b>1.034</b>	<b>1.026</b>	<b>1.181</b>	<b>1.524</b>
Alcaparra	18	18	12	12	10	5	5
Algarrobo	975	940	1.069	1.015	1.009	1.169	1.519
Caña vulgar	12	7	7	7	7	7	0
Morera y otros	1	1	1	0	0	0	0
<b>Viñedo</b>	<b>45.838</b>	<b>44.839</b>	<b>40.907</b>	<b>37.006</b>	<b>35.248</b>	<b>32.202</b>	<b>30.916</b>
Viñedo de uva de mesa	6.140	5.927	5.470	5.159	5.457	5.493	5.192
Viñedo de uva para vino	39.698	38.912	35.437	31.847	29.791	26.709	25.724
<b>Viveros</b>	<b>226</b>	<b>328</b>	<b>350</b>	<b>410</b>	<b>432</b>	<b>431</b>	<b>508</b>
Viveros	226	328	350	410	432	431	508
<b>TOTAL CULTIVOS LEÑOSOS</b>	<b>214.908</b>	<b>209.094</b>	<b>204.153</b>	<b>199.795</b>	<b>197.641</b>	<b>194.163</b>	<b>194.366</b>

(\*) Datos provisionales. Sujetos a modificaciones.



#### 4.4. Distribución Comarcal por grupos de cultivos. (ha)

##### 4.4.1. Distribución comarcal por grupos de cultivos (ha). 2012(\*)

CULTIVOS	COMARCA						TOTAL
	Altiplano	Campo de Cartagena	Noroeste	Río Mula	Valle del Guadalentín	Vega del Segura	
<b>CULTIVOS HERBÁCEOS</b>							
<b>Cereales para grano</b>	<b>8.320</b>	<b>1.547</b>	<b>20.676</b>	<b>4.911</b>	<b>10.877</b>	<b>2.868</b>	<b>49.199</b>
Secano	6.707	794	19.672	4.900	7.907	2.077	42.057
Regadío	1.613	753	1.004	11	2.970	791	7.142
<b>Cultivos forrajeros</b>	<b>86</b>	<b>93</b>	<b>482</b>	<b>47</b>	<b>289</b>	<b>224</b>	<b>1.221</b>
Secano	60	0	31	20	155	8	274
Regadío	26	93	451	27	134	216	947
<b>Cultivos industriales</b>	<b>33</b>	<b>44</b>	<b>305</b>	<b>44</b>	<b>580</b>	<b>141</b>	<b>1.147</b>
Secano	31		303	44	6	42	426
Regadío	2	44	2	0	574	99	721
<b>Flores</b>	<b>1</b>	<b>76</b>	<b>30</b>	<b>5</b>	<b>140</b>	<b>92</b>	<b>344</b>
Secano	0	0	0	0	0	0	0
Regadío	1	76	30	5	140	92	344
<b>Hortalizas</b>	<b>894</b>	<b>19.023</b>	<b>1.459</b>	<b>158</b>	<b>25.764</b>	<b>3.059</b>	<b>50.357</b>
Secano	0	0	0	0	0	0	0
Regadío	894	19.023	1.459	158	25.764	3.059	50.357
<b>Leguminosas para grano</b>	<b>208</b>	<b>24</b>	<b>1.587</b>	<b>125</b>	<b>142</b>	<b>28</b>	<b>2.114</b>
Secano	195	15	1.561	125	126	25	2.047
Regadío	13	9	26	0	16	3	67
<b>Tubérculos consumo humano</b>	<b>75</b>	<b>1014</b>	<b>338</b>	<b>50</b>	<b>145</b>	<b>746</b>	<b>2.368</b>
Secano	0	0	0	0	0	0	0
Regadío	75	1.014	338	50	145	746	2.368
<b>TOTAL CULTIVOS HERBÁCEOS</b>	<b>9.617</b>	<b>21.821</b>	<b>24.877</b>	<b>5.340</b>	<b>37.937</b>	<b>7.158</b>	<b>106.750</b>
Secano	6.993	809	21.567	5.089	8.194	2.152	44.804
Regadío	2.624	21.012	3.310	251	29.743	5.006	61.946
<b>CULTIVOS LEÑOSOS</b>							
<b>Cítricos</b>	<b>2.810</b>	<b>8.324</b>	<b>0</b>	<b>1.368</b>	<b>8.800</b>	<b>17.948</b>	<b>39250</b>
Secano	0	0	0	0	0	0	0
Regadío	2.810	8.324	0	1.368	8.800	17.948	39250
<b>Frutales no cítricos</b>	<b>15.932</b>	<b>5.623</b>	<b>16.488</b>	<b>22.222</b>	<b>16.523</b>	<b>22.071</b>	<b>98859</b>
Secano	9.915	4.748	11.298	20.058	13.946	5.866	65831
Regadío	6.017	875	5.190	2.164	2.577	16.205	33028
<b>Olivar</b>	<b>7.934</b>	<b>828</b>	<b>3.492</b>	<b>1.373</b>	<b>5.206</b>	<b>3.407</b>	<b>22240</b>
Secano	5.553	328	2.064	1025	2.203	1.680	12853
Regadío	2.381	500	1.428	348	3.003	1.727	9387
<b>Otros cultivos leñosos</b>	<b>58</b>	<b>607</b>	<b>0</b>	<b>26</b>	<b>181</b>	<b>309</b>	<b>1181</b>
Secano	3	423	0	26	154	294	900
Regadío	55	184	0	0	27	15	281
<b>Viñedo</b>	<b>23.862</b>	<b>60</b>	<b>1.099</b>	<b>745</b>	<b>4.301</b>	<b>2.135</b>	<b>32202</b>
Secano	16.420	11	939	733	733	362	19198
Regadío	7.442	49	160	12	3.568	1.773	13004
<b>Viveros</b>	<b>39</b>	<b>174</b>	<b>27</b>	<b>5</b>	<b>122</b>	<b>64</b>	<b>431</b>
Secano	0	0	0	0	0	0	0
Regadío	39	174	27	5	122	64	431
<b>TOTAL CULTIVOS LEÑOSOS</b>	<b>50.635</b>	<b>15.616</b>	<b>21.106</b>	<b>25.739</b>	<b>35.133</b>	<b>45.934</b>	<b>194.163</b>
Secano	31.891	5.510	14.301	21.842	17.036	8.202	98.782
Regadío	18.744	10.106	6.805	3.897	18.097	37.732	95.381

(\*) Datos provisionales. Sujetos a modificaciones.



4.4.2. Distribución comarcal por grupos de cultivos (ha). 2013(\*)

CULTIVOS	COMARCA						TOTAL
	Altiplano	Campo de Cartagena	Noroeste	Río Mula	Valle del Guadalentín	Vega del Segura	
<b>CULTIVOS HERBÁCEOS</b>							
<b>Cereales para grano</b>	<b>9.637</b>	<b>1.878</b>	<b>22.583</b>	<b>4.835</b>	<b>10.999</b>	<b>3.463</b>	<b>53.395</b>
<i>Secano</i>	7.520	854	21.605	4.825	8.073	2.246	45.123
<i>Regadío</i>	2.117	1024	978	10	2.926	1.217	8.272
<b>Cultivos forrajeros</b>	<b>112</b>	<b>93</b>	<b>502</b>	<b>47</b>	<b>221</b>	<b>232</b>	<b>1.207</b>
<i>Secano</i>	63	0	37	20	90	8	218
<i>Regadío</i>	49	93	465	27	131	224	989
<b>Cultivos industriales</b>	<b>41</b>	<b>40</b>	<b>269</b>	<b>10</b>	<b>362</b>	<b>128</b>	<b>850</b>
<i>Secano</i>	40	0	259	10	6	42	357
<i>Regadío</i>	1	40	10	0	356	86	493
<b>Flores</b>	<b>1</b>	<b>76</b>	<b>35</b>	<b>5</b>	<b>144</b>	<b>86</b>	<b>347</b>
<i>Secano</i>	0		0	0	0	0	0
<i>Regadío</i>	1	76	35	5	144	86	347
<b>Hortalizas</b>	<b>943</b>	<b>19.247</b>	<b>1.669</b>	<b>146</b>	<b>26.665</b>	<b>3.254</b>	<b>51.924</b>
<i>Secano</i>		0	0	0	0	0	0
<i>Regadío</i>	943	19.247	1.669	146	26.665	3.254	51.924
<b>Leguminosas para grano</b>	<b>221</b>	<b>24</b>	<b>1.557</b>	<b>95</b>	<b>4</b>	<b>27</b>	<b>1.928</b>
<i>Secano</i>	209	15	1.501	95		25	1.845
<i>Regadío</i>	12	9	56	0	4	2	83
<b>Tubérculos consumo humano</b>	<b>75</b>	<b>1450</b>	<b>338</b>	<b>50</b>	<b>167</b>	<b>761</b>	<b>2.841</b>
<i>Secano</i>	0	0	0	0	0	0	0
<i>Regadío</i>	75	1450	338	50	167	761	2.841
<b>TOTAL CULTIVOS HERBÁCEOS</b>	<b>11.030</b>	<b>22.808</b>	<b>26.953</b>	<b>5.188</b>	<b>38.562</b>	<b>7.951</b>	<b>112.492</b>
<i>Secano</i>	<b>7.832</b>	<b>869</b>	<b>23.402</b>	<b>4.950</b>	<b>8.169</b>	<b>2.321</b>	<b>47.543</b>
<i>Regadío</i>	<b>3.198</b>	<b>21.939</b>	<b>3.551</b>	<b>238</b>	<b>30.393</b>	<b>5.630</b>	<b>64.949</b>
<b>CULTIVOS LEÑOSOS</b>							
<b>Cítricos</b>	<b>2.810</b>	<b>7.968</b>	<b>0</b>	<b>1.450</b>	<b>8.650</b>	<b>17.483</b>	<b>38.361</b>
<i>Secano</i>	0	0	0	0	0	0	0
<i>Regadío</i>	2.810	7.968	0	1.450	8.650	17.483	38.361
<b>Frutales no cítricos</b>	<b>16.785</b>	<b>5.972</b>	<b>16.579</b>	<b>22.373</b>	<b>17.205</b>	<b>22.045</b>	<b>100.959</b>
<i>Secano</i>	10.512	4.975	11.650	19.707	14.358	5.947	67.149
<i>Regadío</i>	6.273	997	4.929	2.666	2.847	16.098	33.810
<b>Olivar</b>	<b>7.984</b>	<b>886</b>	<b>3.358</b>	<b>1.373</b>	<b>5.080</b>	<b>3.417</b>	<b>22.098</b>
<i>Secano</i>	5.583	312	2.028	1025	2.205	1.698	12.851
<i>Regadío</i>	2.401	574	1.330	348	2.875	1.719	9.247
<b>Otros cultivos leñosos</b>	<b>58</b>	<b>901</b>	<b>0</b>	<b>26</b>	<b>190</b>	<b>349</b>	<b>1524</b>
<i>Secano</i>	3	716	0	26	164	334	1243
<i>Regadío</i>	55	185	0	0	26	15	281
<b>Viñedo</b>	<b>23.003</b>	<b>57</b>	<b>1.150</b>	<b>741</b>	<b>3.851</b>	<b>2.114</b>	<b>30.916</b>
<i>Secano</i>	15.601	7	929	708	658	332	18.235
<i>Regadío</i>	7.402	50	221	33	3.193	1.782	12.681
<b>Viveros</b>	<b>39</b>	<b>156</b>	<b>35</b>	<b>14</b>	<b>206</b>	<b>58</b>	<b>508</b>
<i>Secano</i>	0	0	0	0	0	0	0
<i>Regadío</i>	39	156	35	14	206	58	508
<b>TOTAL CULTIVOS LEÑOSOS</b>	<b>50.679</b>	<b>15.940</b>	<b>21.122</b>	<b>25.977</b>	<b>35.182</b>	<b>45.466</b>	<b>194.366</b>
<i>Secano</i>	<b>31.699</b>	<b>6.010</b>	<b>14.607</b>	<b>21.466</b>	<b>17.385</b>	<b>8.311</b>	<b>99.478</b>
<i>Regadío</i>	<b>18.980</b>	<b>9.930</b>	<b>6.515</b>	<b>4.511</b>	<b>17.797</b>	<b>37.155</b>	<b>94.888</b>

(\*) Datos provisionales. Sujetos a modificaciones.



4. Distribución de la tierra y estructura ganadera

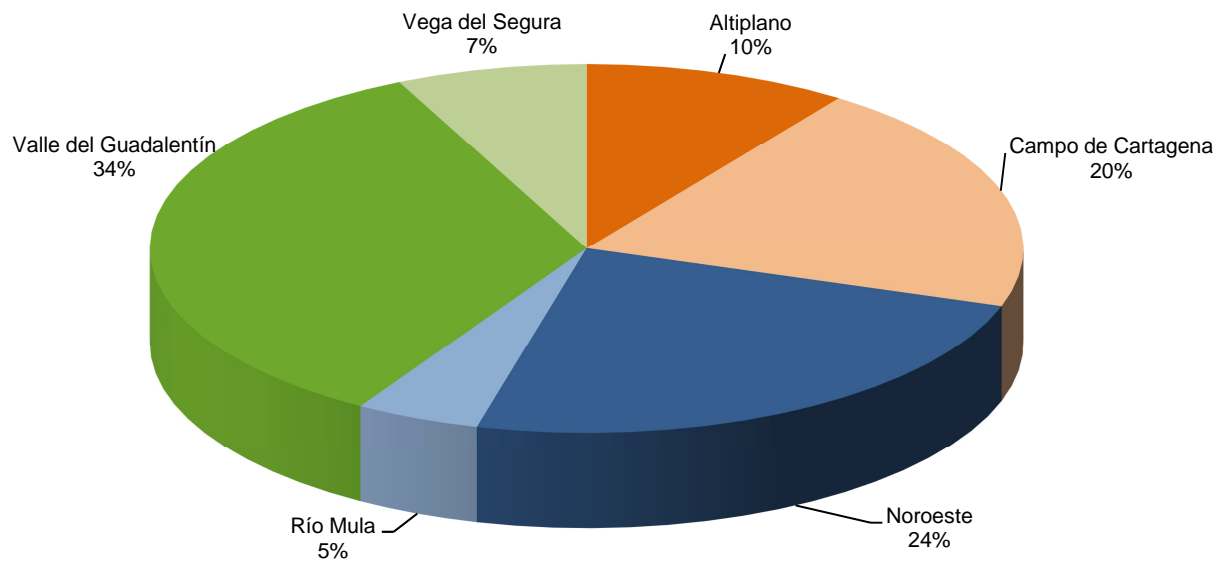

(\* ) Datos provisionales. Sujetos a modificaciones.

**Gráfico 4.4.2.a Distribución geográfica de cultivos herbáceos. 2013 (\*)**

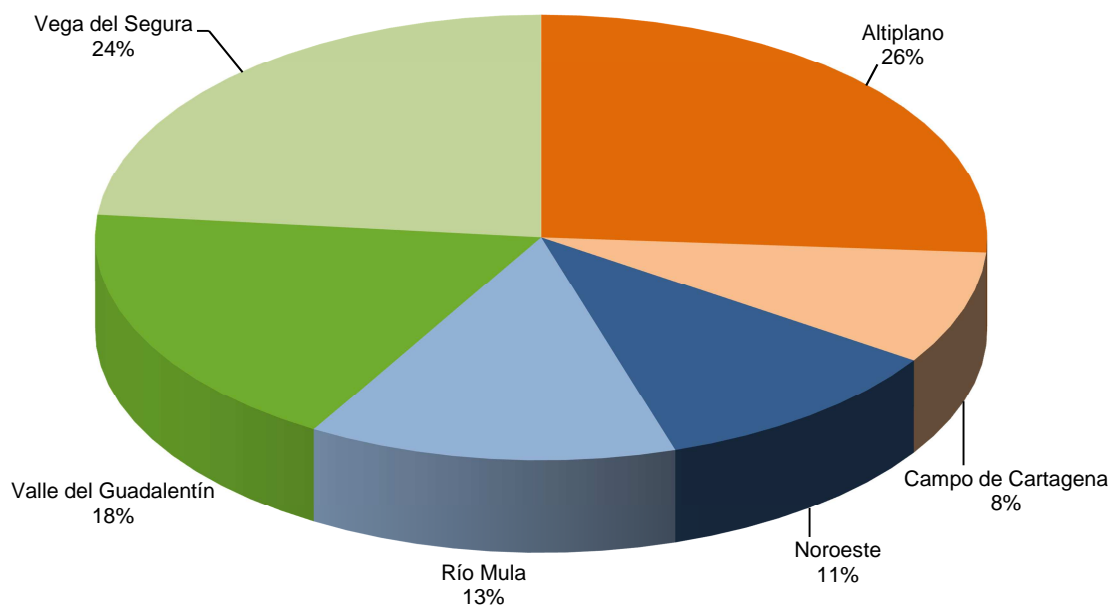

(\* ) Datos provisionales. Sujetos a modificaciones.

**Gráfico 4.4.2.b Distribución geográfica de cultivos leñosos. 2013 (\*)**





## 4.5. Superficie ocupada bajo invernadero

### 4.5.1. Superficie ocupada por cultivos bajo invernadero (ha). 2012(\*)

CULTIVOS	COMARCA						TOTAL
	Altiplano	Campo de Cartagena	Noroeste	Río Mula	Valle del Guadalentín	Vega del Segura	
<b>FLORES</b>							
Clavel	0	1	19	0	25	5	50
Otras flores	0	13	11	0	28	10	62
Plantas ornamentales	0	27	0	0	12	17	56
Rosa	0	5		4	3	5	17
<b>HORTALIZAS</b>							
Berenjena	0	0	2	0	4	1	7
Calabaza y calabacín	0	33	3	0	25		61
Guisante verde	0	1	0	0	7	0	8
Judía verde	0	0	1	0	5		6
Melón	0	27	0	0	25		52
Otras hortalizas	0	103	0	0	0	4	107
Pepino	0	5	2	1	142		150
Pimiento	3	978		1	9	22	1.013
Sandía	0	19	0	0	203		222
Tomate	0	70		3	2.320	24	2.417
<b>TOTAL CULTIVOS HERBÁCEOS</b>	<b>3</b>	<b>1.282</b>	<b>38</b>	<b>9</b>	<b>2.808</b>	<b>88</b>	<b>4.228</b>
<b>VIÑEDO</b>							
Viñedo de uva de mesa					2		2
<b>VIVEROS</b>							
Viveros		18				2	20
<b>TOTAL CULTIVOS LEÑOSOS</b>	<b>0</b>	<b>18</b>	<b>0</b>	<b>0</b>	<b>2</b>	<b>2</b>	<b>22</b>
<b>TOTAL CULTIVOS BAJO INVERNADERO</b>	<b>3</b>	<b>1.300</b>	<b>38</b>	<b>9</b>	<b>2.810</b>	<b>90</b>	<b>4.250</b>

(\*) Datos provisionales. Sujetos a modificaciones.



4.5.2. Superficie ocupada por cultivos bajo invernadero (ha). 2013(\*)

CULTIVOS	COMARCA						TOTAL
	Altiplano	Campo de Cartagena	Noroeste	Río Mula	Valle del Guadalentín	Vega del Segura	
<b>FLORES</b>							
Clavel	0	1	20	0	28	5	54
Otras flores	0	13	15	0	27	6	61
Plantas ornamentales	0	27	0	0	12	17	56
Rosa	0	5	0	4	3	5	17
<b>HORTALIZAS</b>							
Berenjena	0	0	2	0	4	1	7
Calabaza y calabacín	0	42	3	0	25		70
Guisante verde	0	1	0	0	7	0	8
Judía verde	0	0	1	0	5		6
Melón	0	43	0	0	25		68
Otras hortalizas	0	103	0	0	0	4	107
Pepino	0	5	2	1	107		115
Pimiento	3	978	0	1	9	24	1.015
Sandía	0	19	0	0	93		112
Tomate	0	76	0	3	2.420	24	2.523
<b>TOTAL CULTIVOS HERBÁCEOS</b>	<b>3</b>	<b>1.313</b>	<b>43</b>	<b>9</b>	<b>2.765</b>	<b>86</b>	<b>4.219</b>
<b>CÍTRICOS</b>							
Mandarino	4				21		25
Naranja				32			32
<b>FRUTALES</b>							
Albaricoquero				38	6		44
Melocotonero				6	36		42
<b>VIÑEDO</b>							
Viñedo de uva de mesa	0	0	0	0	736	0	736
<b>VIVEROS</b>							
Viveros	0	18	0	0	1	2	21
<b>TOTAL CULTIVOS LEÑOSOS</b>	<b>4</b>	<b>18</b>	<b>0</b>	<b>76</b>	<b>800</b>	<b>2</b>	<b>900</b>
<b>TOTAL CULTIVOS BAJO INVERNADERO</b>	<b>7</b>	<b>1.331</b>	<b>43</b>	<b>85</b>	<b>3.565</b>	<b>88</b>	<b>5.119</b>

(\*) Datos provisionales. Sujetos a modificaciones.



#### 4.5.3. Superficie ocupada por cultivos bajo invernadero (ha). Serie histórica

CULTIVO	2007	2008	2009	2010	2011	2012(*)	2013(*)
Berenjena	2	5	5	6	6	7	7
Calabaza y calabacín	5	30	50	71	61	61	70
Clavel	98	87	74	69	52	50	54
Guisante verde	4	4	4	3	8	8	8
Judía verde	1	1	6	6	6	6	6
Lechuga	2	2	2	0	0	0	0
Melón	345	445	423	228	50	52	68
Nabo		0	0	0	0	0	0
Otras flores	60	60	62	61	64	62	61
Otras hortalizas	129	131	120	120	107	107	107
Pepino	34	65	64	159	150	150	115
Pimiento	1.491	1.468	1.452	1.222	1.188	1.013	1.015
Plantas ornamentales	56	58	60	57	57	56	56
Rosa	29	29	20	20	18	17	17
Sandía	53	103	103	163	211	222	112
Tomate	3.495	3.436	3.436	2.764	2.623	2.417	2.523
<b>TOTAL HERBÁCEOS</b>	<b>5.804</b>	<b>5.924</b>	<b>5.881</b>	<b>4.949</b>	<b>4.601</b>	<b>4.228</b>	<b>4.219</b>
Fresa y fresón		0	0	0	0	0	25
Naranja		0	0	0	0	0	32
Albaricoquero		0	0	0	0	0	44
Melocotonero		0	0	0	0	0	42
Viñedo de uva de mesa		0	0	0	2	2	736
Viveros	15	15	15	20	20	20	21
<b>TOTAL LEÑOSOS</b>	<b>15</b>	<b>15</b>	<b>15</b>	<b>20</b>	<b>22</b>	<b>22</b>	<b>900</b>
<b>TOTAL BARBECHO</b>						<b>1.373</b>	<b>1.216</b>
<b>TOTAL INVERNADERO</b>	<b>5.819</b>	<b>5.939</b>	<b>5.896</b>	<b>4.969</b>	<b>4.623</b>	<b>5.623</b>	<b>6.335</b>

(\*) Datos provisionales. Sujetos a modificaciones.



## 4.6. Superficie ocupada por cultivos con riego localizado

### 4.6.1. Superficie ocupada por cultivos con riego localizado (ha). 2012 (\*)

CULTIVOS	COMARCA						TOTAL
	Altiplano	Campo de Cartagena	Noroeste	Río Mula	Valle del Guadalentín	Vega del Segura	
<b>CEREALES PARA GRANO</b>							
Maíz	0	6	0	0	0	0	6
<b>CULTIVOS FORRAJEROS</b>							
Sorgo forrajero	0	1	0	0	0	0	1
<b>CULTIVOS INDUSTRIALES</b>							
Algodón	0	0	0	0	1	57	58
Otros cultivos industriales	0	5	0	0	0	2	7
Pimiento para pimentón (desech)	0	16	0	0	440	0	456
<b>FLORES</b>							
Clavel	0	1	19	0	25	11	56
Otras flores	0	22	11	0	36	19	88
Plantas ornamentales		43	0	0	66	19	128
Rosa	0	5		4	3	12	24
<b>HORTALIZAS</b>							
Acelga	0	2	2		3	2	9
Ajo	0	1	3	0	5		9
Alcachofa	29	3.253	42	53	1.905	214	5.496
Apio	0	445	6	0	76	29	556
Berenjena	0	9	7		11	4	31
Calabaza y calabacín	0	173	32	0	107	7	319
Canónigos		2			5		7
Cebolla	0	164	11	0	332	6	513
Cebolleta					5		5
Col	0	59	0		37	22	118
Coliflor y brócoli	108	2.296	400	18	6.042	419	9.283
Escarola	0	255	54	0	57	13	379
Espárrago	0	0	0	0	5	1	6
Espinaca	0	5	0	0	0	60	65
Guisante verde	0	24	4	0	8	9	45
Haba verde		152	24	10	123	110	419
Judía verde	0	1	10	0	11	3	25
Lechuga	261	3.585	442	1	5.389	367	10.045
Melón	95	2.716	38		768	291	3.908
Otras hortalizas	95	200	20	12	23	40	390
Pepino	2	8	10	0	177	4	201
Pimiento		1.042	2	3	11	47	1.105
Puerro	0	32	0	0	0	0	32
Rábano	0	0	3	0	0	0	3
Sandía	29	314	24	13	1.580	173	2.133
Tomate	38	101		23	2.320	46	2.528
Zanahoria	0	0	1	0	0		1
<b>TUBÉRCULOS CONSUMO HUMANO</b>							
Patata	42	927	262	25	66	251	1.573
<b>TOTAL CULTIVOS HERBÁCEOS</b>	<b>699</b>	<b>15.865</b>	<b>1.427</b>	<b>162</b>	<b>19.637</b>	<b>2.238</b>	<b>40.028</b>



CULTIVOS	COMARCA						TOTAL
	Altiplano	Campo de Cartagena	Noroeste	Río Mula	Valle del Guadalentín	Vega del Segura	
<b>CÍTRICOS</b>							
Limero y otros cítricos	0	9	0	0	4	5	18
Limonero	1.565	3.518	0	500	3.848	9.636	19.067
Mandarino	274	1.639	0	118	1.636	1.162	4.829
Naranja	620	2.780	0	463	2.378	2.898	9.139
Pomelo	3	77	0	40	268	204	592
<b>FRUTALES NO CÍTRICOS</b>							
Albaricoquero	620		2.038	1.034	42	2.016	5.750
Almendro (cáscara)	1.266	762	398	292	1.673	493	4.884
Cerezo y Guindo	111	0	50	1	2	8	172
Chumbera	0	0	0	0	10	0	10
Ciruelo	195	22	279	68	60	774	1.398
Granado	21	14	0	5	115	1	156
Higuera	17	2	16	0	0	6	41
Kaki, Frambueso, Moral y otros	22	10	14	0	15	27	88
Manzano	35	1	70	3		6	115
Melocotonero	2.137	43	852	409	381	8.922	12.744
Membrillero	0	0	1	0	0	0	1
Níspero	1	1	0	0	21	0	23
Nogal (cáscara)	0	0	15	0	2	16	33
Peral	1.137		88	3	25	189	1.442
Pistacho	15						15
<b>OLIVAR</b>							
Olivar de mesa	14	2	89	13	148	289	555
Olivar para aceite	1.763	401	574	210	2.468	777	6.193
<b>OTROS CULTIVOS LEÑOSOS</b>							
Algarrobo	54	67	0	0	19	0	140
<b>VIÑEDO</b>							
Viñedo de uva de mesa	219	12	0	4	3.406	1.566	5.207
Viñedo de uva de vino	6.824	18	157	4	49	14	7.066
<b>VIVEROS</b>							
Viveros	16	158	26	5	94	46	345
<b>TOTAL CULTIVOS LEÑOSOS</b>	<b>16.929</b>	<b>9.536</b>	<b>4.667</b>	<b>3.172</b>	<b>16.664</b>	<b>29.055</b>	<b>80.023</b>
<b>TOTAL CULTIVOS DE RIEGO LOCALIZADO</b>	<b>17.628</b>	<b>25.401</b>	<b>6.094</b>	<b>3.334</b>	<b>36.301</b>	<b>31.293</b>	<b>120.051</b>

(\*) Datos provisionales. Sujetos a modificaciones.



4.6.2. Superficie ocupada por cultivos con riego localizado (ha). 2013(\*)

CULTIVOS	COMARCA						TOTAL
	Altiplano	Campo de Cartagena	Noroeste	Río Mula	Valle del Guadalentín	Vega del Segura	
<b>CEREALES PARA GRANO</b>							
Maíz	0	1	0	0	0	0	1
<b>CULTIVOS FORRAJEROS</b>							
Sorgo forrajero	0	1	0	0	0	0	1
<b>CULTIVOS INDUSTRIALES</b>							
Algodón	0	0	0	0	1	45	46
Otros cultivos industriales	0	5	0	0	0	2	7
Pimiento para pimentón (desecc)	0	12	0	0	298	0	310
<b>FLORES</b>							
Clavel	0	1	20	0	28	11	60
Otras flores	0	22	15	0	36	12	85
Plantas ornamentales	0	43	0	0	66	19	128
Rosa	0	5	0	4	3	12	24
<b>HORTALIZAS</b>							
Acelga	0	2	2		3	2	9
Ajo	0	1	3	0	5	0	9
Alcachofa	47	3.278	42	43	1.790	303	5.503
Apio	0	445	6	0	79	40	570
Berenjena	0	9	7	0	11	4	31
Calabaza y calabacín	0	186	32	0	102	14	334
Canónigos		3			6		9
Cebolla	0	131	6	0	417	7	561
Cebolleta	0	0	0	0	5	0	5
Col	0	50	0	0	11	14	75
Coliflor y brócoli	118	2.246	400	18	5.913	458	9.153
Escarola	0	255	54	0	55	12	376
Espárrago	0	0	0	0	4	1	5
Espinaca	0	5	0	0	20	63	88
Guisante verde	0	24	4	0	8	9	45
Haba verde		152	24	8	88	124	396
Judía verde	0	1	10	0	11	3	25
Lechuga	281	3.753	594	5	5.546	387	10.566
Melón	95	2.821	38	0	815	291	4.060
Otras hortalizas	80	200	109	12	23	51	475
Pepino	2	8	10	0	108	4	132
Pimiento		1.042	2	3	11	26	1.084
Puerro	0	32	0	0	0	0	32
Rábano	0	0	3	0	0	0	3
Sandía	29	314	24	13	1.280	140	1.800
Tomate	38	104	8	20	2.438	29	2.637
Zanahoria	0	0	1	0	0	0	1
<b>TUBÉRCULOS CONSUMO HUMANO</b>							
Patata	42	894	262	25	75	241	1.539
<b>TOTAL CULTIVOS HERBÁCEOS</b>	<b>732</b>	<b>16.046</b>	<b>1.676</b>	<b>151</b>	<b>19.256</b>	<b>2.324</b>	<b>40.185</b>



CULTIVOS	COMARCA						TOTAL
	Altiplano	Campo de Cartagena	Noroeste	Río Mula	Valle del Guadalentín	Vega del Segura	
<b>CÍTRICOS</b>							
Limero y otros cítricos	0	14	0	0	5	5	24
Limonero	1.565	3.037	0	696	2.993	9.175	17.466
Mandarino	274	1.681	0	55	1.725	1.193	4.928
Naranja	620	2.841	0	445	2.647	2.457	9.010
Pomelo	3	85	0	30	211	200	529
<b>FRUTALES NO CÍTRICOS</b>							
Acerolo, mezcla frutales							0
Albaricoquero	620		1.903	1.336	97	2.020	5.976
Almendro (cáscara)	1.266	873	398	392	1.550	498	4.977
Cerezo y Guindo	90	0	60		2	8	160
Chumbera	0	0	0	0	3	0	3
Ciruelo	195	15	187	65	24	760	1.246
Granado	21	14	0	5	142	3	185
Higuera	17	3	17	0	1	6	44
Kaki, Frambueso, Moral y otros	22	12	14	8	43	27	126
Manzano	35	1	61	9	0	6	112
Melocotonero	2.223	48	805	461	475	8.939	12.951
Membrillero	0	0	1	1	3	6	11
Níspero	1	1	0	0	3	0	5
Nogal (cáscara)	0	0	24	0	2	16	42
Peral	1.067	0	68	1	33	190	1.359
Pistacho	33	0	10	0	0	0	43
<b>OLIVAR</b>							
Olivar de aceituna de mesa	14	2	89	13	110	287	515
Olivar de aceituna para aceite	1.873	401	574	210	2.448	772	6.278
<b>OTROS CULTIVOS LEÑOSOS</b>							
Algarrobo	54	100	0	0	16	0	170
<b>VIÑEDO</b>							
Viñedo de uva de mesa	219	12	65	11	3.084	1.576	4.967
Viñedo de uva de vino	6.824	32	156	22	47	14	7.095
<b>VIVEROS</b>							
Viveros	16	145	33	14	176	42	426
<b>TOTAL CULTIVOS LEÑOSOS</b>	<b>17.052</b>	<b>9.317</b>	<b>4.465</b>	<b>3.774</b>	<b>15.840</b>	<b>28.200</b>	<b>78.648</b>
<b>TOTAL CULTIVOS DE RIEGO LOCALIZADO</b>	<b>17.784</b>	<b>25.363</b>	<b>6.141</b>	<b>3.925</b>	<b>35.096</b>	<b>30.524</b>	<b>118.833</b>

(\*) Datos provisionales. Sujetos a modificaciones.



#### 4.6.3. Superficie ocupada por cultivos con riego localizado (ha). Serie histórica

CULTIVO	2007	2008	2009	2010	2011	2012(*)	2013(*)
Acelga	15	7	7	6	5	9	9
Ajo	9	9	5	5	9	9	9
Alcachofa	5.809	5.827	5.450	5.436	5.208	5.496	5.503
Algodón	103	96	33	58	58	58	46
Apio	537	533	540	588	569	556	570
Berenjena	36	38	37	39	38	31	31
Calabaza y calabacín	136	155	163	222	301	319	334
Canónigos	-	-	-	-	-	7	9
Cebolla	425	443	424	406	416	513	561
Cebolleta	0	0	0	0	5	5	5
Clavel	108	97	84	79	58	56	60
Col	44	50	76	76	92	118	75
Coliflor y Brócoli	8.466	8.803	9.091	9.113	9.364	9.283	9.153
Escarola	402	417	378	406	406	379	376
Espárrago	3	3	3	3	3	6	5
Espinaca	25	20	30	5	10	65	88
Guisante verde	57	48	37	44	47	45	45
Haba verde	335	336	343	374	426	419	396
Judía verde	39	36	33	33	30	25	25
Lechuga	8.783	9.152	9.302	9.303	9.873	10.045	10.566
Maíz	0	0	0	20	9	6	1
Melón	4.615	4.304	4.274	4.448	3.678	3.908	4.060
Otras flores	78	80	88	84	84	88	85
Otras hortalizas	264	267	237	237	315	390	475
Otros cultivos industriales		2	2	7	7	7	7
Patata	1.384	1.405	1.385	1.563	1.570	1.573	1.539
Pepino	71	101	105	190	177	201	132
Pimiento	1.761	1.694	1.614	1.340	1.256	1.105	1.084
Pimiento para pimentón	334	263	333	443	534	456	310
Plantas ornamentales	179	176	175	172	169	128	128
Puerro	44	50	47	34	32	32	32
Rábano	3	3	3	3	3	3	3
Rosa	35	35	26	26	22	24	24
Sandía	1.279	1.303	1.525	1.737	1.897	2.133	1.800
Sorgo forrajero	0	0	0	1	1	1	1
Tomate	3.824	3.788	3.816	3.114	2.710	2.528	2.637
Zanahoria	7	7	6	3	1	1	1
<b>TOTAL HERBÁCEOS</b>	<b>39.210</b>	<b>39.548</b>	<b>39.672</b>	<b>39.618</b>	<b>39.383</b>	<b>40.028</b>	<b>40.185</b>
Limero y otros cítricos	0	10	10	13	14	18	24
Limonero	20.317	20.048	20.013	20.805	19.104	19.067	17.466
Mandarino	4.096	4.250	4.082	4.854	4.909	4.829	4.928
Naranja	8.946	9.034	8.894	9.297	8.850	9.139	9.010
Pomelo	337	377	467	583	598	592	529
Acerolo, serbal y otros	0	21	39	61	0	0	0
Albaricoquero	6.651	6.183	6.382	5.542	5.598	5.750	5.976
Almendro	4.373	5.385	5.505	5.481	4.758	4.884	4.977
Cerezo y guindo	105	146	187	170	172	172	160
Chumbera	12	12	12	12	10	10	3
Ciruelo	3.659	3.050	2.877	1.459	1.438	1.398	1.246





CULTIVO	2007	2008	2009	2010	2011	2012(*)	2013(*)
Granado	7	74	74	144	154	156	185
Higuera	21	22	22	40	40	41	44
Kaki, moral y otros	0	3	10	11	87	88	126
Manzano	343	242	208	174	116	115	112
Melocotonero	12.622	12.459	13.226	12.725	12.702	12.744	12.951
Membrillero	0	0	0	1	1	1	11
Níspero	2	2	2	2	23	23	5
Nogal	11	27	28	36	33	33	42
Peral	1.472	1.566	1.618	1.504	1.511	1.442	1.359
Pistacho					23	15	43
Olivar de aceituna mesa	517	508	509	555	555	555	515
Olivar de aceituna para aceite	4.983	5.688	5.835	6.118	6.381	6.193	6.278
Algarrobo	15	22	94	94	148	140	170
Viñedo de uva de mesa	6.037	5.705	5.268	4.960	5.255	5.207	4.967
Viñedo de uva de vino	8.272	7.633	7.628	7.880	7.575	7.066	7.095
Viveros	203	277	277	327	340	345	426
<b>TOTAL LEÑOSOS</b>	<b>83.001</b>	<b>82.744</b>	<b>83.267</b>	<b>82.848</b>	<b>80.395</b>	<b>80.023</b>	<b>78.648</b>
<b>TOTAL BARBECHO</b>	<b>----</b>	<b>----</b>	<b>----</b>	<b>3.056</b>	<b>5.814</b>	<b>6.801</b>	<b>9.002</b>
<b>TOTAL RIEGO LOCALIZADO</b>	<b>122.211</b>	<b>122.292</b>	<b>122.939</b>	<b>122.466</b>	<b>119.778</b>	<b>120.051</b>	<b>118.833</b>

(\*) Datos provisionales. Sujetos a modificaciones.

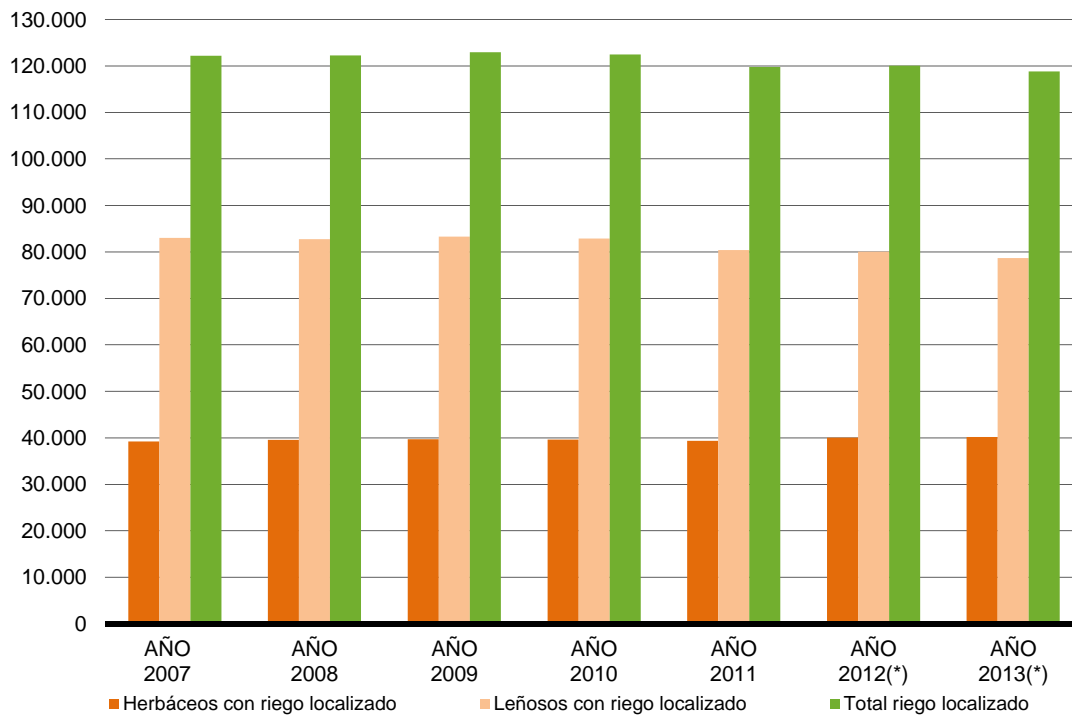

(\*) Datos provisionales. Sujetos a modificaciones

Gráfico 4.6.3.a Evolución de los cultivos con riego localizado (ha). 2007-2013

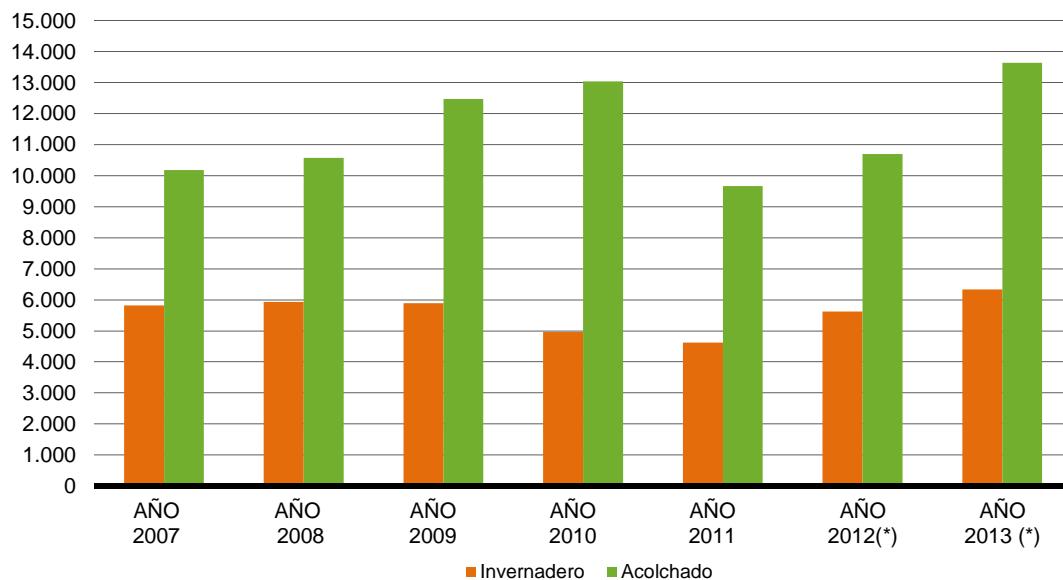

(\*) Datos provisionales. Sujetos a modificaciones

Gráfico 4.6.3.b Evolución de los cultivos bajo invernadero y acolchados (ha). 2007-2013



#### 4.7. Superficie ocupada por cultivos acolchados

##### 4.7.1. Superficie ocupada por cultivos acolchados (ha). 2012 (\*)

CULTIVOS	COMARCA						TOTAL
	Altiplano	Campo de Cartagena	Noroeste	Río Mula	Valle del Guadalentín	Vega del Segura	
<b>CULTIVOS INDUSTRIALES</b>							
Pimiento para pimentón (desech)	0	16	0	0	478	0	494
<b>HORTALIZAS</b>							
Ajo	0	0	0	0	3	0	3
Alcachofa	0	0	0	0	552	0	552
Apio	0	88	0	0	0	0	88
Calabaza y calabacín	0	80	0	0	0	0	80
Cebolla	0	0	0	0	228	0	228
Cebolleta					5		5
Coliflor y brócoli	0	297	0	0	4.243	0	4.540
Escarola	0	4	0	0	0	0	4
Haba verde	0	0	0	0	62	0	62
Lechuga	0	0	0	0	1.400	0	1.400
Melón	0	2.229	0	0	175	124	2.528
Otras hortalizas	0	0	0	0	10	10	20
Pimiento	0	67	0	0	0	0	67
Sandía	9	81	3	5	475	57	630
Tomate	0	0	0	0	0	2	2
<b>TOTAL CULTIVOS ACOLCHADOS</b>	<b>9</b>	<b>2.862</b>	<b>3</b>	<b>5</b>	<b>7.631</b>	<b>193</b>	<b>10.703</b>

(\*) Datos provisionales. Sujetos a modificaciones.

##### 4.7.2. Superficie ocupada por cultivos acolchados (ha). 2013 (\*)

CULTIVOS	COMARCA						TOTAL
	Altiplano	Campo de Cartagena	Noroeste	Río Mula	Valle del Guadalentín	Vega del Segura	
<b>CULTIVOS INDUSTRIALES</b>							
Pimiento para pimentón (desech)	0	12	0	0	278	0	290
<b>HORTALIZAS</b>							
Ajo	0	0	0	0	3	0	3
Alcachofa	0	0	0	0	552	0	552
Apio	0	88	0	0	0	0	88
Calabaza y calabacín	0	84	0	0	0	0	84
Cebolla	0	0	2	0	262	0	264
Cebolleta	0	0	0	0	5	0	5
Col					9		9
Coliflor y brócoli	0	297	0	0	5.226	0	5.523
Escarola	0	4	0	0	30	0	34
Haba verde	0	0	0	0	62	0	62
Lechuga	0	0	0	0	3.096	0	3.096
Melón	0	2.273	2	0	621	124	3.020
Otras hortalizas	0	0	0	0	10	10	20
Pimiento	0	67	0	0	0	0	67
Sandía	9	81	3	5	360	62	520
<b>TOTAL CULTIVOS ACOLCHADOS</b>	<b>9</b>	<b>2.906</b>	<b>7</b>	<b>5</b>	<b>10.514</b>	<b>196</b>	<b>13.637</b>

(\*) Datos provisionales. Sujetos a modificaciones.



#### 4.7.3. Superficie ocupada por cultivos acolchados (ha). Serie histórica

CULTIVO	2007	2008	2009	2010	2011	2012(*)	2013(*)
Ajo	0	0	0	3	3	3	3
Alcachofa	642	428	950	1.150	550	552	552
Algodón	35	35	0	0	0	0	0
Apio	118	96	96	88	88	88	88
Berenjena	5	0	0	0	0	0	0
Calabaza y calabacín	72	72	75	78	80	80	84
Cardo	0	0	0	0	0	0	0
Cebolla	164	200	270	270	158	228	264
Cebolleta	0	0	0	0	5	5	5
Col	0	0	25	25	0	0	9
Coliflor y Brócoli	4.170	4.262	4.624	4.400	4.490	4.540	5.523
Escarola	4	4	4	4	4	4	34
Haba verde	0	0	2	2	2	62	62
Lechuga	603	1.378	2.111	2.006	480	1.400	3.096
Melón	3.291	4.304	4.274	4.448	3.678	3.908	4.060
Otras hortalizas	25	25	25	25	20	20	20
Pimiento	6	6	6	21	46	67	67
Pimiento para pimentón	424	378	478	474	544	494	290
Sandía	629	601	663	738	604	630	520
Tomate	1	1	1	0	2	2	0
<b>TOTAL HERBÁCEOS</b>	<b>10.189</b>	<b>10.576</b>	<b>12.475</b>	<b>13.047</b>	<b>9.670</b>	<b>10.703</b>	<b>13.637</b>
<b>TOTAL ACOLCHADOS</b>	<b>10.189</b>	<b>10.576</b>	<b>12.475</b>	<b>13.047</b>	<b>9.670</b>	<b>10.703</b>	<b>13.637</b>

(\*) Datos provisionales. Sujetos a modificaciones.



#### 4.8. Censos agrarios de Murcia. 1972-2009

##### 4.8.1. Número, superficie total, superficie agraria utilizada (SAU) y número de parcelas de las explotaciones. Censos 1972, 1982, 1989, 1999 y 2009

CONCEPTO	1972	1982	1989	1999	2009
<b>NÚMERO DE EXPLOTACIONES</b>					
<b>Total explotaciones (Nº)</b>	<b>77.202</b>	<b>82.780</b>	<b>86.249</b>	<b>59.974</b>	<b>32.698</b>
<b>Explotaciones sin tierras (Nº)</b>	<b>1.131</b>	<b>823</b>	<b>488</b>	<b>572</b>	<b>626</b>
<b>Explotaciones con tierras (Nº)</b>	<b>76.071</b>	<b>81.957</b>	<b>85.761</b>	<b>59.402</b>	<b>32.072</b>
Menores de 0,5 hectáreas	19.195	24.012	26.861	14.475	3.451
De 0,5 a menores de 1 hectárea	11.594	13.156	12.913	9.450	3.402
De 1 a menores de 3 hectáreas	16.233	17.979	19.462	14.395	9.234
De 3 a menores de 30 hectáreas	23.362	21.917	22.058	17.303	12.842
De 30 a menores de 200 hectáreas	5.050	4.318	3.867	3.218	2.737
De 200 hectáreas o más	637	575	600	561	406
<b>SUPERFICIE TOTAL</b>					
<b>Todas las explotaciones (ha)</b>	<b>1.032.463</b>	<b>910.093</b>	<b>923.698</b>	<b>855.648</b>	<b>518.678</b>
<b>Explotaciones sin tierras (ha)</b>	—	—	—	—	<b>3</b>
<b>Explotaciones con tierras (ha)</b>	<b>1.032.463</b>	<b>910.093</b>	<b>923.698</b>	<b>855.648</b>	<b>518.675</b>
Menores de 0,5 hectáreas	4.243	5.357	6.372	3.645	1.091
De 0,5 a menores de 1 hectárea	7.605	8.711	8.817	6.496	2.338
De 1 a menores de 3 hectáreas	27.360	30.754	33.380	24.853	15.867
De 3 a menores de 30 hectáreas	211.165	200.788	196.804	159.943	121.955
De 30 a menores de 200 hectáreas	339.955	287.963	258.136	220.580	186.629
De 200 hectáreas o más	442.135	376.520	420.189	440.131	190.795
<b>SUPERFICIE AGRARIA UTILIZADA(SAU)</b>					
<b>Todas las explotaciones (ha)</b>	<b>591.667</b>	<b>576.552</b>	<b>534.971</b>	<b>457.032</b>	<b>394.538</b>
<b>Explotaciones sin tierras (ha)</b>	—	—	—	—	<b>1</b>
<b>Explotaciones con tierras (ha)</b>	<b>591.667</b>	<b>576.552</b>	<b>534.971</b>	<b>457.032</b>	<b>394.537</b>
Menores de 0,5 hectáreas	4.185	5.251	5.889	3.184	1.041
De 0,5 a menores de 1 hectárea	7.486	8.483	8.115	5.603	2.144
De 1 a menores de 3 hectáreas	26.264	29.427	29.741	21.218	14.595
De 3 a menores de 30 hectáreas	186.790	181.756	168.453	131.034	109.045
De 30 a menores de 200 hectáreas	245.539	225.186	191.910	161.828	159.514
De 200 hectáreas o más	121.403	126.449	130.863	134.166	108.198
<b>NÚMERO DE PARCELAS</b>					
<b>Menores de 1 hectárea</b>	<b>93.143</b>	<b>53.379</b>	<b>58.513</b>	<b>35.686</b>	—
<b>De 1 a menores de 5 hectáreas</b>	<b>47.777</b>	<b>53.947</b>	<b>60.935</b>	<b>49.173</b>	—
<b>De 5 hectáreas o más</b>	<b>28.397</b>	<b>69.412</b>	<b>75.345</b>	<b>89.633</b>	—

Fuente: I.N.E. "Censos Agrarios de España". Último año disponible 2009



#### 4.8.2. Aprovechamiento de las tierras de secano y regadío. Censos 1972, 1982, 1989 y 1999 (ha)

CONCEPTO	1972	1982	1989	1999	2009
<b>TIERRAS LABRADAS</b>					
<b>Secano</b>	<b>460.239</b>	<b>451.330</b>	<b>371.749</b>	<b>270.942</b>	<b>232.692</b>
Herbáceos solos o asociados entre sí <sup>(1)</sup>	313.104	279.556	208.630	141.350	126.222
Olivar solo o asociado con herbáceos	22.589	12.408	14.611	14.523	11.982
Viñedo solo o asociado con herbáceos	47.151	52.068	44.061	25.384	20.198
Frutales solos o asociados entre sí o con herbáceos	64.066	97.284	103.161	88.394	74.291
Frutales, olivar o viñedo asociados entre sí <sup>(2)</sup>	11.828	9.601	—	—	—
Herbáceos asociados con especies arbóreas forestales <sup>(2)</sup>	1.501	413	—	—	—
Otras tierras labradas	—	—	1.286	1.291	—
<b>Regadío</b>	<b>108.392</b>	<b>116.691</b>	<b>137.862</b>	<b>170.044</b>	<b>143.639</b>
Herbáceos solos o asociados entre sí <sup>(1)</sup>	53.946	45.033	52.727	67.800	55.421
Olivar solo o asociado con herbáceos	2.291	1.745	2.495	8.169	7.783
Viñedo solo o asociado con herbáceos	5.147	10.275	8.284	15.330	12.848
Frutales solos o asociados entre sí o con herbáceos	44.520	56.911	73.977	78.354	67.535
Frutales, olivar o viñedo asociados entre sí <sup>(2)</sup>	2.313	2.445	—	—	—
Herbáceos asociados con especies arbóreas forestales <sup>(2)</sup>	175	282	—	—	—
Otras tierras labradas	—	—	379	391	52
<b>TIERRAS NO LABRADAS</b>	<b>463.848</b>	<b>342.072</b>	<b>414.095</b>	<b>416.809</b>	<b>160.553</b>
Prados y praderas permanentes	23.050	514	10.145	2.147	18.207
<i>Secano</i>	22.950	492	9.966	2.042	17.855
<i>Regadío</i>	100	22	179	105	352
Pastizal <sup>(3)</sup>	—	8.015	15.221	16.046	—
Erial y pastos <sup>(3)</sup>	—	59.005	25.304	27.484	2.097
Espartizal <sup>(3)</sup>	266.134	45.594	43.108	34.221	42.855
Matorral <sup>(3)</sup>	—	85.658	130.105	97.385	—
Especies arbóreas forestales	157.074	131.105	147.818	178.236	70.889
<i>Frondosas</i> <sup>(4)</sup>	—	2.133	14.585	13.545	—
<i>Resinosas</i> <sup>(4)</sup>	—	109.189	123.655	145.754	—
<i>Mixtos</i> <sup>(4)</sup>	—	19.783	9.579	18.937	—
Otras superficies	17.591	12.180	42.394	61.290	8.299

Fuente: I.N.E. "Censos Agrarios de España". Último año disponible 2009

Notas: <sup>(1)</sup> Incluye barbechos.

<sup>(2)</sup> En los Censos de 1989 y 1999 estos conceptos se encuentran agrupados en los conceptos anteriores.

<sup>(3)</sup> En los Censos de 1972 estos conceptos aparecen agrupados en tierras con especies espontáneas no arbóreas.

<sup>(4)</sup> En los Censos de 1972 no existe desglose.



#### 4.8.3. Explotaciones con riego y superficie regable según tamaño de la explotación. Censo 2009

TAMAÑO DE LAS EXPLOTACIONES SEGÚN SUPERFICIE TOTAL	TOTAL		SUPERFICIE REGADA	
	Nº Explotac.	ha	Nº Explotac.	ha
<b>EXPLOTACIONES CON TIERRAS</b>	<b>23.614</b>	<b>159.089</b>	<b>22.731</b>	<b>143.991</b>
Menores de 1 hectárea	7.385	3.650	7.376	3.370
De 1 a menores de 2 hectáreas	4.591	5.564	4.310	4.742
De 2 a menores de 5 hectáreas	4.809	11.943	4.543	10.451
De 5 a menores de 10 hectáreas	2.555	13.204	2.419	11.497
De 10 a menores de 20 hectáreas	1.802	17.332	1.708	15.308
De 20 a menores de 30 hectáreas	764	11.992	727	10.607
De 30 a menores de 50 hectáreas	680	16.163	658	14.652
De 50 a menores de 100 hectáreas	574	24.012	550	21.876
De 100 hectáreas o más	454	55.229	440	51.488

Fuente: I.N.E. "Censos Agrarios de España". Ultimo año disponible 2009

#### 4.8.4. Número de explotaciones, superficie total y superficie agrícola utilizada según régimen de tenencia

CONCEPTO	AÑO CENSAL				
	1972	1982	1989	1999	2009
<b>PROPIEDAD</b>					
Número de explotaciones	—	77.856	82.373	56.456	28.567
Superficie total (ha)	823.126	758.445	802.192	703.044	267.835
Superficie agrícola utilizada (ha)	—	448.514	434.312	352.437	—
<b>ARRENDAMIENTO</b>					
Número de explotaciones	—	5.487	5.194	4.909	4.612
Superficie total (ha)	39.393	42.268	51.527	101.364	98.501
Superficie agrícola utilizada (ha)	—	36.291	42.459	77.556	—
<b>APARCERÍA</b>					
Número de explotaciones	—	4.373	2.865	963	1.700
Superficie total (ha)	121.580	101.666	67.086	25.908	28.202
Superficie agrícola utilizada (ha)	—	87.687	55.757	21.731	—
<b>REGIMEN COMUNAL <sup>(1)</sup></b>					
Número de explotaciones	—	199	—	—	—
Superficie total (ha)	41.540	1.639	—	—	—
Superficie agrícola utilizada (ha)	—	1.463	—	—	—
<b>OTROS REGIMENES DE TENENCIA <sup>(1,2)</sup></b>					
Número de explotaciones	—	400	319	933	—
Superficie total (ha)	6.825	6.076	2.894	25.331	—
Superficie agrícola utilizada (ha)	—	2.597	2.442	5.309	—

Nota: <sup>(1)</sup> En el Censo de 1989 Y 1999 no se especifica la separación entre "Régimen Comunal" y "Otros Regímenes de Tenencia"

<sup>(2)</sup> En el Censo de 2009 no se especifica la separación entre "Aparcería y Otros Regímenes de Tenencia"

Fuente: I.N.E. "Censos Agrarios de España". Ultimo año disponible 2009



#### 4.8.5. Número de explotaciones, superficie total y superficie agrícola utilizada según la condición jurídica del empresario

CONCEPTO	AÑO CENSAL		
	1989	1999	2009
<b>TODAS LAS EXPLOTACIONES</b>			
Número de explotaciones	86.249	59.974	32.698
Superficie total (ha)	923.697	855.648	518.678
Superficie agrícola utilizada (ha)	534.966	457.032	394.538
<b>PERSONA FÍSICA</b>			
Número de explotaciones	85.482	58.099	30.571
Superficie total (ha)	661.014	511.359	361.859
Superficie agrícola utilizada (ha)	473.747	353.113	280.082
<b>SOCIEDAD</b>			
Número de explotaciones	466	1.034	1.460
Superficie total (ha)	68.919	108.226	106.916
Superficie agrícola utilizada (ha)	38.154	67.731	83.745
<b>ENTIDAD PÚBLICA (municipal y otras)</b>			
Número de explotaciones	69	66	8
Superficie total (ha)	166.860	180.765	12.716
Superficie agrícola utilizada (ha)	9.754	729	447
<b>AGRUPACIÓN DE PRODUCCIÓN (Soc. agraria transformación y cooperativas)</b>			
Número de explotaciones	28	214	176
Superficie total (ha)	2.871	27.017	14.464
Superficie agrícola utilizada (ha)	1.763	20.259	13.044
<b>OTRA CONDICIÓN JURÍDICA (1)</b>			
Número de explotaciones	204	561	483
Superficie total (ha)	24.033	28.281	22.722
Superficie agrícola utilizada (ha)	11.548	15.201	17.221

Fuente: I.N.E. "Censos Agrarios de España".





#### 4.9. Censo ganadero de Murcia por especies. Serie histórica

AÑO	BOVINO (Cabezas)	OVINO (Cabezas)	CAPRINO (Cabezas)	PORCINO (Cabezas)
1994	50.684	606.333	144.685	1.319.705
1995	29.090	549.947	154.675	1.405.637
1996	45.559	793.088	137.007	1.474.262
1997	46.910	690.977	145.809	1.541.134
1998	38.855	579.624	146.147	1.626.258
1999	41.141	628.006	133.037	1.515.257
2000	35.425	911.823	149.426	1.688.299
2001	47.961	707.632	128.615	1.773.755
2002	46.525	604.838	173.877	2.094.814
2003	55.356	613.308	135.037	2.023.292
2004	54.640	644.313	113.039	2.033.340
2005	54.661	666.162	118.382	2.055.883
2006	45.360	678.447	94.908	1.999.662
2007	78.798	643.333	201.025	1.979.403
2008	60.162	533.808	190.762	2.084.784
2009	57.095	676.726	219.757	1.739.550
2010	67.940	527.896	203.199	1.749.885
2011	57.349	525.375	169.924	1.791.188
2012 (*)	63.580	523.220	180.125	1.949.255
2013 (*)	66.405	605.420	213.092	1.789.237

(\*) Datos provisionales. Sujetos a modificaciones



#### 4.10. Cabaña ganadera de Murcia por tipos de ganado. Diciembre 2006-2009.

TIPO DE GANADO	2010	2011	2012	2013 (*)
<b>GANADO BOVINO (Cabezas)</b>				
<b>De menos de 12 meses</b>				
Para sacrificio antes de 10 meses	33.142	25.514	36.557	39.060
Otros				
<i>Machos</i>	9.529	5.674		2
<i>Hembras</i>	4.356	4.768	833	993
<b>De 12 a menos de 24 meses</b>				
Machos	6.859	6.117	14.754	14.347
Hembras				
<i>Para sacrificio</i>	4.259	3.810	1.664	1.590
<i>Para reposición</i>	1.318	1.487	968	1.232
<b>De 24 meses o más</b>				
Machos	156	108	629	612
Hembras				
<i>Nunca han parido</i>				
<i>Para sacrificio</i>	0	18		0
<i>Para ordeño</i>				
<i>Frisonas</i>	1.184	1.289	5	5
<i>Otras razas</i>	0	0		
<i>Para no ordeño</i>	32	0		
<i>Han parido al menos una vez</i>				
<i>Para ordeño</i>				
<i>Frisonas</i>	6.638	8.115	7.213	7.751
<i>Otras razas</i>	0	0		
<i>Para no ordeño</i>	467	449	957	813
<b>Total bovino</b>	<b>67.940</b>	<b>57.349</b>	<b>63.580</b>	<b>66.405</b>
<b>GANADO OVINO (Cabezas)</b>				
Corderos	128.911	135.692	141.061	171.600
Sementales	14.475	12.821	13.627	18.754
Hembras para vida				
<i>Nunca han parido</i>				
<i>No cubiertas</i>	22.958	18.258	20.269	33.205
<i>Cubiertas 1ª vez</i>	17.593	18.193	16.584	41.507
<i>Que ya han parido</i>				
<i>Ordeñadas</i>				
<i>No ordeñadas</i>	343.959	340.411	331.679	340.354
<b>Total ovino</b>	<b>527.896</b>	<b>525.375</b>	<b>523.220</b>	<b>605.420</b>
<b>GANADO CAPRINO (Cabezas)</b>				
Chivos	25.185	19.436	36.723	34.594
Sementales	5.527	5.391	5.596	7.524
Hembras para vida				
<i>Nunca han parido</i>				
<i>No cubiertas</i>	17.900	10989	15.159	20.517
<i>Cubiertas 1ª vez</i>	11.120	10458	8.268	17.097
<i>Que ya han parido</i>				
<i>Ordeñadas</i>	113.161	102.243	89.574	99.878
<i>No ordeñadas</i>	30.305	21.407	24.805	33.482
<b>Total caprino</b>	<b>203.199</b>	<b>169.924</b>	<b>180.125</b>	<b>213.092</b>



TIPO DE GANADO	2010	2011	2012	2013 (*)
<b>GANADO PORCINO (Cabezas)</b>				
Lechones de hasta 20 Kg. de peso vivo	352.436	347.701	422.787	319.883
Cerdos de 20 a 49 Kg. de peso vivo	424.691	368.976	344.831	443.457
Cerdos en cebo de 50 o más Kg. de peso vivo				
<i>De 50 a 79 Kg. de peso vivo</i>	388.597	380.368	580.790	453.372
<i>De 80 a 109 Kg. de peso vivo</i>	379.733	496.074	400.491	377.013
<i>De 110 o más Kg. de peso vivo</i>	37.408	30.282	36.331	54.498
Reproductores de 50 o más Kg. de peso vivo				
Verracos	2.153	2.198	2.119	1.571
Hembras reproductoras				
<i>Nunca han parido</i>				
<i>No cubiertas</i>	9.718	10.153	10.343	11.647
<i>Cubiertas 1ª vez</i>	7.830	10.076	10.701	6.930
<i>Que ya han parido</i>				
<i>Cubiertas</i>	122.572	121.870	109.416	94.579
<i>No cubiertas</i>	24.747	23.490	31.446	26.287
<b>Total porcino</b>	<b>1.749.885</b>	<b>1.791.188</b>	<b>1.949.255</b>	<b>1.789.237</b>
<b>NÚMERO DE PONEDORAS</b>				
Gallinas Selectas	356.483	827.207	843.751	1.030.856
Gallinas Camperas	18.850	19.740	20.233	2.000
Otras aves	3.921	3.956	4.043	-
<b>Total aves</b>	<b>379.253</b>	<b>850.903</b>	<b>868.027</b>	<b>1.032.856</b>
<b>COLMENAS</b>				
Movilistas	72.181	71.105	70.380	81.558
Fijistas				
<b>Total colmenas</b>	<b>72.181</b>	<b>71.105</b>	<b>70.380</b>	<b>81.558</b>

(\*) Datos provisionales. Sujetos a modificaciones









## 5. PRODUCCIÓN DE CULTIVOS HERBÁCEOS. SERIE HISTÓRICA

### 5.1. Producción de cultivos herbáceos. Serie histórica (toneladas).

CULTIVO	2007	2008	2009	2010	2011	2012 <sup>(*)</sup>	2013 <sup>(*)</sup>
<b>CEREALES PARA GRANO</b>							
Arroz (cáscara)	2.141	1.726	1.664	2.183	1.841	2.001	2.193
Avena	12.188	10.761	13.501	12.956	13.814	12.701	22.072
Cebada	67.251	45.258	41.258	35.378	31.335	30.500	36.309
Centeno	22	20	39	154	294	409	857
Maíz	2.252	2.318	1.064	1.171	1.197	1.216	1.394
Sorgo	70	40	81	151	111	178	199
Tranquillon	0	0	3	0	0	0	0
Trigo	8.684	11.801	13.898	15.858	15.853	14.910	19.278
Triticale	520	600	727	733	702	638	564
Otros (Mijo, Panizo, Alpiste, etc.)	40	10	0	0	0	0	0
<b>Total Cereales para grano</b>	<b>93.168</b>	<b>72.534</b>	<b>72.235</b>	<b>68.584</b>	<b>65.147</b>	<b>62.553</b>	<b>82.866</b>
<b>LEGUMINOSAS PARA GRANO</b>							
Garbanzo	23	25	9	7	8	9	14
Guisante seco	76	66	16	820	728	671	865
Haba seca	63	55	51	45	41	21	19
Judía seca	65	61	54	6	6	6	1
Lenteja	0	0	0	0	0	15	8
Veza	398	352	285	388	300	413	612
Yero	110	90	66	17	11	73	272
Otras leguminosas	4	4	0	0	0	0	0
<b>Total Leguminosas para grano</b>	<b>739</b>	<b>653</b>	<b>481</b>	<b>1.283</b>	<b>1.094</b>	<b>1.208</b>	<b>1.791</b>
<b>TUBÉRCULOS CONSUMO HUMANO</b>							
Batata y boniato	34	60	60	60	38	64	126
Patata extra temprana	3.832	3.951	8.736	8.110	6.780	6.660	10.238
Patata temprana	21.136	22.243	53.041	35.964	49.280	51.192	57.962
Patata media estación	5.304	5.500	6.000	6.592	8.064	8.484	17.408
Patata tardía	5.664	5.600	9.336	7.358	11.060	12.510	10.660
<b>Total Tubérculos consumo humano</b>	<b>35.970</b>	<b>37.354</b>	<b>77.173</b>	<b>58.084</b>	<b>75.222</b>	<b>78.910</b>	<b>96.394</b>
<b>CULTIVOS INDUSTRIALES</b>							
Algodón (bruto)	457	414	204	260	300	276	182
Algodón (semilla)	256	232	114	146	168	88	102
Azafrán <sup>(1)</sup>	0	5	10	8	8	8	8
Espliego, salvia, lavanda y lavandín	643	598	368	283	289	322	371
Girasol	54	49	108	98	103	128	151
Menta (en verde)	0	1	1	1	1	0	0
Pimiento para pimentón (cáscara seca)	1.704	1.807	1.764	1.972	2.336	2.069	1.166
Otros cultivos industriales	48	43	14	15	15	17	26
<b>Total Cultivos Industriales <sup>(2)</sup></b>	<b>2.906</b>	<b>2.912</b>	<b>2.459</b>	<b>2.629</b>	<b>3.044</b>	<b>2.812</b>	<b>1.896</b>
<b>FLORES (MILES UNIDADES)</b>							
Clavel	234.924	202.860	209.880	203.760	162.180	147.600	157.176
Rosa	35.520	35.880	26.904	27.840	25.500	27.540	28.260
Otras flores	96.552	97.560	106.020	107.100	111.060	115.320	109.416
Plantas ornamentales	4.834	5.028	5.303	5.778	6.045	5.268	5.675
<b>Total Flores (Miles unidades)</b>	<b>371.830</b>	<b>341.328</b>	<b>348.107</b>	<b>344.478</b>	<b>304.785</b>	<b>295.728</b>	<b>300.527</b>



CULTIVO	2007	2008	2009	2010	2011	2012(*)	2013(*)
<b>HORTALIZAS</b>							
Acelga	2.011	2.088	1.932	1.792	1.568	1.678	1.792
Ajo	988	935	639	703	693	684	666
Alcachofa	88.015	77.612	74.762	68.828	78.320	85.960	86.644
Apio	52.224	48.139	49.896	45.900	43.140	40.078	42.420
Berenjena	2.670	2.541	2.545	2.620	2.417	2.238	2.052
Berza	6	6	0	0	0	0	0
Brócoli	151.090	170.264	171.669	164.928	164.579	172.496	206.982
Calabaza y calabacín	5.649	5.992	5.994	6.803	9.024	10.220	11.443
Canónigos					s.d.	39	54
Cardo	160	155	126	131	116	126	114
Cebolla	32.928	31.532	32.085	29.880	28.213	35.145	40.338
Cebolleta	77	370	170	187	126	168	189
Col y Repollo	4.559	5.103	4.559	4.877	3.857	5.901	5.126
Coliflor	27.450	23.525	21.789	23.714	25.242	23.672	23.936
Escarola	14.019	14.256	11.784	12.920	13.450	12.375	12.177
Espárrago	66	65	48	50	48	52	45
Espinaca	1.340	1.242	1.216	1.425	1.580	2.603	2.350
Fresa y fresón	68	68	68	70	35	0	0
Guindilla	10	9	10	9	0	0	0
Guisante verde	1.026	950	691	788	835	773	710
Haba verde	10.935	11.136	10.943	11.532	10.144	9.585	9.684
Judía verde	762	755	694	685	654	596	608
Lechuga	301.687	304.943	304.060	309.434	333.102	344.593	370.279
Melón	248.288	234.698	227.063	219.829	219.774	226.354	223.837
Nabo	105	100	48	50	94	182	193
Pepino	6.392	6.465	6.046	12.950	13.194	13.793	9.048
Pimiento	128.618	125.034	126.741	113.990	110.968	99.652	107.250
Puerro	1.040	1.003	946	736	698	930	898
Rábano	88	88	77	80	80	132	121
Remolacha de mesa	26	25	25	0	0	0	0
Sandía	94.653	87.935	98.511	103.840	118.783	128.840	137.515
Tomate	380.270	387.808	392.206	341.702	311.065	289.355	298.939
Zanahoria	882	905	821	638	633	629	732
Otras hortalizas	12.935	12.960	11.468	11.330	12.252	12.589	17.811
<b>Total Hortalizas</b>	<b>1.571.037</b>	<b>1.558.707</b>	<b>1.559.632</b>	<b>1.492.421</b>	<b>1.504.684</b>	<b>1.521.438</b>	<b>1.613.953</b>
<b>TOTAL CULTIVOS HERBÁCEOS <sup>(3)</sup></b>	<b>1.784.444</b>	<b>1.737.931</b>	<b>1.779.476</b>	<b>1.687.551</b>	<b>1.709.303</b>	<b>1.736.758</b>	<b>1.885.296</b>

Notas: (\*) Datos provisionales. Sujetos a modificaciones

(1) Cantidad expresada en kilogramos

(2) No se computa Algodón (semilla) en el total

(3) No se incluyen las flores



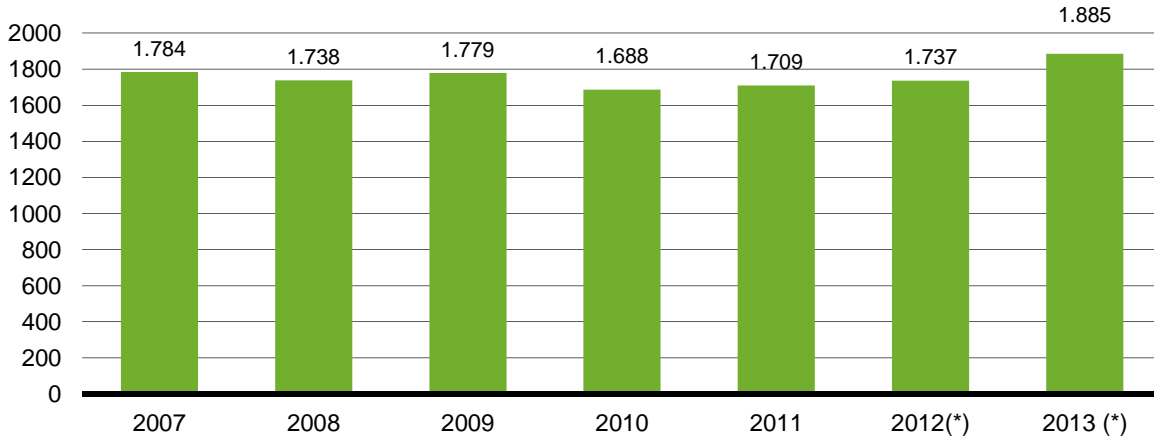

(\*) Datos provisionales. Sujetos a modificaciones.

Gráfico 5.1.a Producción de cultivos hortícolas. 2007-2013 (miles de toneladas)

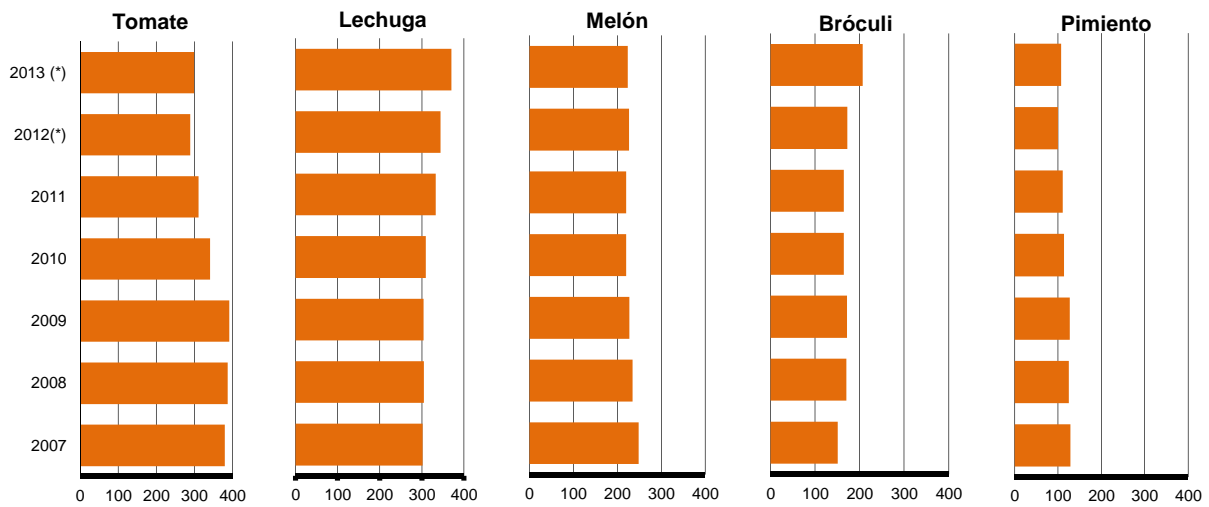

(\*) Datos provisionales. Sujetos a modificaciones

Gráfico 5.1.b Producción de los principales cultivos hortícolas. 2007-2013 (miles de toneladas)



## 5.2. Producción de cultivos leñosos. Serie histórica (toneladas)

CULTIVO	2007	2008	2009	2010	2011	2012 <sup>(*)</sup>	2013 <sup>(*)</sup>
<b>CÍTRICOS <sup>(1) (a)</sup></b>							
Limonero	249.203	390.000	263.875	402.316	401.953	356.210	450.379
Mandarino	62.042	57.000	56.825	54.258	72.022	71.507	95.602
Naranja	163.771	185.026	150.514	167.292	148.768	144.967	175.374
Pomelo	21.203	22.960	23.330	28.478	31.630	33.280	31.217
Otros cítricos (incluye limero)	-	-	810	610	610	520	581
<b>Total cítricos</b>	<b>496.219</b>	<b>654.986</b>	<b>495.354</b>	<b>652.954</b>	<b>654.983</b>	<b>606.484</b>	<b>753.153</b>
<b>FRUTALES NO CÍTRICOS</b>							
Albaricoquero	58.301	76.823	62.209	51.370	59.823	75.801	79.240
Almendro	27.575	26.684	44.943	25.931	27.838	33.136	25.519
Avellano (cáscara)	0	8	10	10	10	10	11
Cerezo y guindo	723	859	917	1.613	1.965	2.025	1.505
Ciruelo	41.045	40.150	37.899	22.501	25.475	26.463	25.216
Chumbera	181	150	140	125	100	93	27
Granado	134	284	249	305	332	510	858
Higuera	241	226	238	302	292	349	373
Kaki, frambueso, moral y otros	7	2	47	132	1.742	1.752	2.057
Manzano	7.116	6.700	5.896	5.184	3.225	3.548	3.228
Melocotonero	241.291	259.391	245.833	202.003	241.842	201.140	249.569
Membrillero	42	39	30	44	46	66	134
Níspero	58	63	54	59	65	163	71
Nogal (cáscara)	285	300	292	301	253	254	295
Palmera datilera	22	9	12	-	-	-	-
Peral	28.793	38.251	31.529	38.149	30.319	39.022	29.837
Pistacho	-	-	-	-	52	74	90
<b>Total frutales no cítricos</b>	<b>405.814</b>	<b>449.939</b>	<b>430.298</b>	<b>348.029</b>	<b>393.379</b>	<b>384.406</b>	<b>418.030</b>
<b>VIÑEDO <sup>(1)</sup></b>							
Viñedo de uva de mesa <sup>(2)</sup>	106.188	143.832	120.624	116.743	108.769	125.910	146.326
Viñedo de uva para vino <sup>(2)</sup>	88.229	96.519	95.836	98.533	94.947	90.773	98.111
<b>Total viñedo ocupación principal</b>	<b>194.417</b>	<b>240.351</b>	<b>216.460</b>	<b>215.276</b>	<b>203.716</b>	<b>216.683</b>	<b>244.437</b>
<b>OLIVAR <sup>(1)</sup></b>							
Olivar de aceituna de mesa	1.304	1.522	2.151	2.499	2.489	1.742	2.413
Olivar de aceituna para aceite	19.826	22.633	31.650	36.813	39.016	37.148	43.720
<b>Total olivar</b>	<b>21.130</b>	<b>24.155</b>	<b>33.801</b>	<b>39.312</b>	<b>41.505</b>	<b>38.890</b>	<b>46.133</b>
<b>OTROS CULTIVOS LEÑOSOS</b>							
Alcaparra	27	18	12	11	9	3	3
Algarrobo	1.110	1.126	1.332	1.546	1.357	1.821	2.554
Caña vulgar	39	22	21	21	21	42	-
Morera y otros	1	-	-	-	-	-	-
<b>Total otros cultivos leñosos</b>	<b>1.177</b>	<b>1.166</b>	<b>1.365</b>	<b>1.578</b>	<b>1.387</b>	<b>1.866</b>	<b>2.557</b>
<b>TOTAL CULTIVOS LEÑOSOS</b>	<b>1.118.757</b>	<b>1.370.597</b>	<b>1.177.278</b>	<b>1.257.149</b>	<b>1.294.970</b>	<b>1.248.329</b>	<b>1.464.310</b>

Notas: (1) Datos referidos a campañas iniciadas en ese año y finalizadas en el posterior.

(2) Ambas cantidades incluyen además de su destino principal, fresco y vino, otros menores: Mosto, destilación, vinagres, etc.

(3) Variación porcentual del último año con respecto al anterior

(4) Variación porcentual del último año con respecto a la media de los 5 años anteriores

(\*) Datos provisionales. Sujetos a modificaciones

(a) Datos estimados para el último año. Correspondientes al último aforo de cultivos realizados

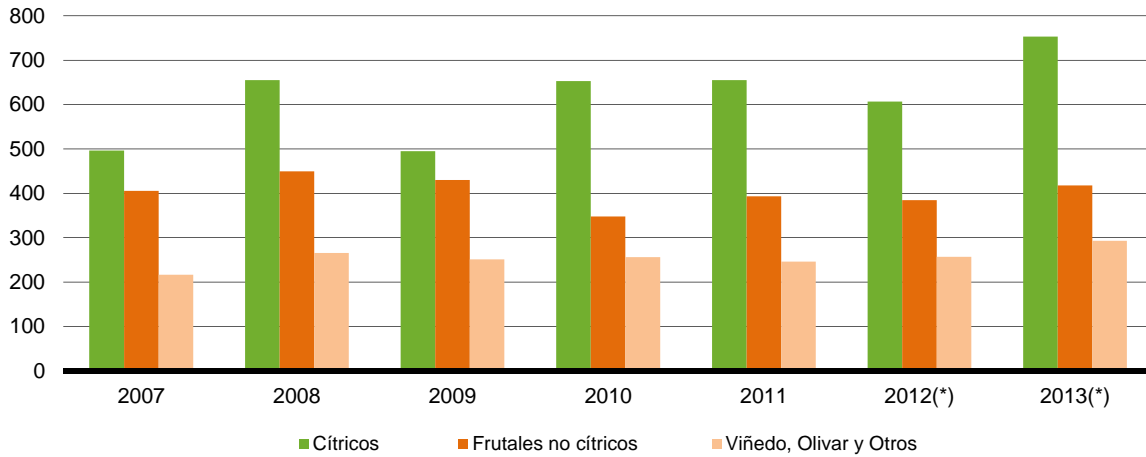

(\*) Datos provisionales. Sujetos a modificaciones.

Gráfico 5.2.a Producción de cultivos leñosos. 2007-2013(\*) (miles de toneladas)

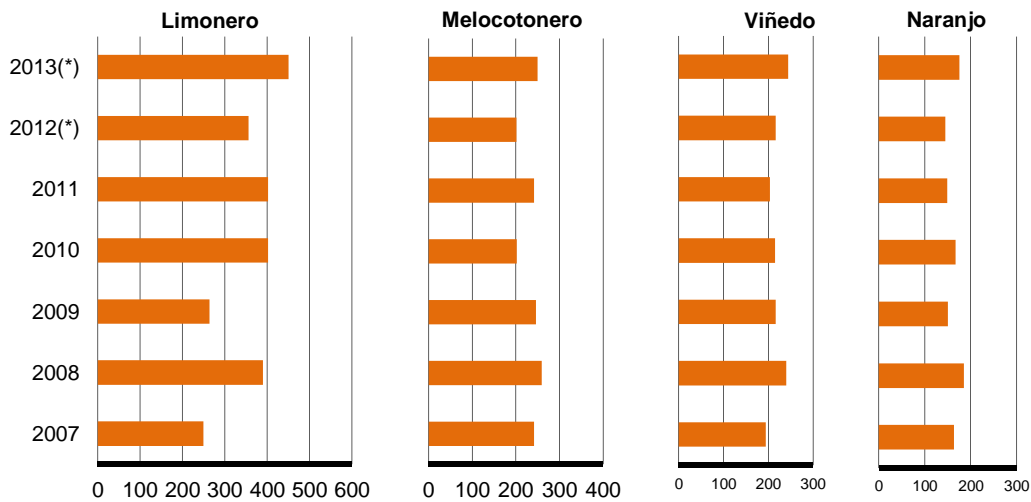

(\*) Datos provisionales. Sujetos a modificaciones.

Gráfico 5.2.b Producción de los principales cultivos leñosos. 2007-2013(\*) (miles de toneladas)



### 5.3. Producción de principales frutales no cítricos y uva de mesa por variedades. Serie histórica (toneladas)

CULTIVO	2007	2008	2009	2010	2011	2012 <sup>(*)</sup>	2013 <sup>(*)</sup>
<b>MANZANO</b>							
Starking	2.348	2.211	1.946	1.711	1.064	856	485
Golden Delicius	3.202	3.015	2.653	2.333	1.451	1.389	958
Otras variedades	1.566	1.474	1.297	1.140	710	1.303	1.785
<b>Total manzano</b>	<b>7.116</b>	<b>6.700</b>	<b>5.896</b>	<b>5.184</b>	<b>3.225</b>	<b>3.548</b>	<b>3.228</b>
<b>PERAL</b>							
Ercolini	19.401	25.985	23.119	25.985	20.502	26.895	21.157
Blanquilla	5.207	6.115	5.201	7.827	6.391	7.857	5.309
Otras variedades	4.185	6.151	3.209	4.337	3.426	4.270	3.371
<b>Total peral</b>	<b>28.793</b>	<b>38.251</b>	<b>31.529</b>	<b>38.149</b>	<b>30.319</b>	<b>39.022</b>	<b>29.837</b>
<b>ALBARICOQUERO</b>							
Tempranos: Valencianos y Mauricios	7.458	4.720	9.345	7.820	14.556	19.450	20.895
Búlida	37.304	50.855	38.554	29.800	28.056	35.051	30.523
Clases: Velazquez, Pepitos, Antones...	9.895	14.643	11.456	11.050	15.056	19.250	25.082
Real Fino	3.644	6.605	2.854	2.700	2.155	2.050	2.740
<b>Total albaricoquero</b>	<b>58.301</b>	<b>76.823</b>	<b>62.209</b>	<b>51.370</b>	<b>59.823</b>	<b>75.801</b>	<b>79.240</b>
<b>MELOCOTONERO</b>							
Extra tempranos (Serie Crest, Dessert Gold, etc.)	22.965	23.800	26.240	15.104	25.084	15.015	14.485
Media estación	59.878	52.300	44.987	34.958	28.000	24.999	33.428
Nectarinas	22.984	41.151	46.315	39.968	68.978	53.099	78.043
Paraguayos	12.158	22.380	28.054	31.895	51.800	64.974	73.534
Tempranos (Catherine, M <sup>a</sup> Serena, Vesubio, etc.)	73.561	76.200	72.148	59.987	42.980	28.053	36.009
Tardíos (Sudanell, Miraflores, Baby Gold-9, etc.)	49.745	43.560	28.089	20.091	25.000	15.000	14.070
Extra tempranos (Serie Crest, Dessert Gold, etc.)	22.965	23.800	26.240	15.104	25.084	15.015	14.485
<b>Total melocotonero</b>	<b>241.291</b>	<b>259.391</b>	<b>245.833</b>	<b>202.003</b>	<b>241.842</b>	<b>201.140</b>	<b>249.569</b>
<b>CIRUELO</b>							
Red Beaut	5.287	3.293	2.900	2.554	3.065	3.150	4.230
Santa Rosa y Golden Japan	17.589	17.236	15.000	8.469	8.630	9.463	8.875
Claudia y otros tardíos	18.169	19.621	19.999	11.478	13.780	13.850	12.111
<b>Total ciruelo</b>	<b>41.045</b>	<b>40.150</b>	<b>37.899</b>	<b>22.501</b>	<b>25.475</b>	<b>26.463</b>	<b>25.216</b>
<b>VIÑEDO DE UVA DE MESA <sup>(1)</sup></b>							
Italia	3.855	4.184	4.000	3.059	2.000	2.208	1.800
Napoleón	15.147	39.569	31.000	19.944	13.569	12.490	12.313
Dominga	16.971	17.192	16.800	14.987	15.500	15.017	14.667
Otras (incluye las Apirenas)	70.215	82.887	68.824	78.753	77.700	96.195	117.546
<b>Total viñedo de uva de mesa (2)</b>	<b>106.188</b>	<b>143.832</b>	<b>120.624</b>	<b>116.743</b>	<b>108.769</b>	<b>125.910</b>	<b>146.326</b>

Notas: (1) Datos referidos a campañas iniciadas en ese año y finalizadas en el posterior.

(2) Ambas cantidades incluyen además de su destino principal, fresco y vino, otros menores: Mosto, destilación, vinagres, etc.

(3) Variación porcentual del último año con respecto al anterior

(4) Variación porcentual del último año con respecto a la media de los 5 años anteriores

(\*) Datos provisionales. Sujetos a modificaciones

(a) Datos estimados para el último año correspondientes al último aforo de cultivos realizado



#### 5.4. Producción de cítricos por variedades. Serie histórica (toneladas)

CULTIVO / Variedad	Campaña 2007-08	Campaña 2007-08	Campaña 2008-09	Campaña 2009-10	Campaña 2010-11	Campaña 2011-2012(*)	Campaña 2012-2013(*)
<b>NARANJO</b>							
<b>Grupo Navel</b>	<b>127.152</b>	<b>127.152</b>	<b>141.300</b>	<b>125.149</b>	<b>134.169</b>	<b>120.446</b>	<b>112.264</b>
Navelina y New-Hall	47.957	47.957	52.000	40.530	38.039	35.765	37.115
Navel	16.022	16.022	18.600	11.816	9.995	9.048	7.109
Navelate	63.173	63.173	70.700	72.803	86.135	75.633	68.040
<b>Grupo Blancas Selectas</b>	<b>2.695</b>	<b>2.695</b>	<b>3.000</b>	<b>2.494</b>	<b>2.408</b>	<b>3.080</b>	<b>1.980</b>
Salustiana	2.676	2.676	3.000	2.494	2.408	3.080	1.980
Otras blancas selectas	19	19					
<b>Grupo Blancas Comunes</b>	<b>18</b>	<b>18</b>	<b>0</b>	<b>0</b>	<b>0</b>	<b>0</b>	<b>0</b>
<b>Grupo Sanguinas</b>	<b>63</b>	<b>63</b>	<b>46</b>	<b>49</b>	<b>50</b>	<b>51</b>	<b>468</b>
<b>Grupo tardías</b>	<b>33.843</b>	<b>33.843</b>	<b>40.680</b>	<b>22.822</b>	<b>30.665</b>	<b>25.191</b>	<b>30.255</b>
Verna	863	863	680	677			
Valencia Late	32.980	32.980	40.000	20.349			
<b>Total naranjo</b>	<b>163.771</b>	<b>163.771</b>	<b>185.026</b>	<b>150.514</b>	<b>167.292</b>	<b>148.768</b>	<b>144.967</b>
<b>MANDARINO</b>							
Satsuma, Clausellina y Pascualina	2.608	2.608	2.900	2.538	1.925	3.010	3.544
Clementinas	42.491	42.491	37.600	29.045	28.101	41.125	38.813
Otras mandarinas: Nova, Fortuna, etc.	16.943	16.943	16.500	25.242	24.232	27.887	29.150
<b>Total Mandarino</b>	<b>62.042</b>	<b>62.042</b>	<b>57.000</b>	<b>56.825</b>	<b>54.258</b>	<b>72.022</b>	<b>71.507</b>
<b>LIMONERO</b>							
Verna	29.082	29.082	50.000	31.842	60.563	80.495	75.154
Fino o Mesero, Lisbon y Eureka	220.121	220.121	340.000	232.033	341.753	321.458	281.056
<b>Total limonero</b>	<b>249.203</b>	<b>249.203</b>	<b>390.000</b>	<b>263.875</b>	<b>402.316</b>	<b>401.953</b>	<b>356.210</b>

Notas: (1) Datos referidos a campañas iniciadas en ese año y finalizadas en el posterior.

(2) Ambas cantidades incluyen además de su destino principal, fresco y vino, otros menores: Mosto, destilación, vinagres, etc.

(3) Variación porcentual del último año con respecto al anterior

(4) Variación porcentual del último año con respecto a la media de los 5 años anteriores

(\*) Datos provisionales. Sujetos a modificaciones



### 5.5. Producción de principales cultivos herbáceos por variedades. Serie histórica (toneladas)

CULTIVO/ Variedad	2007	2008	2009	2010	2011	2012 <sup>(*)</sup>	2013 <sup>(*)</sup>
<b>MELÓN</b>							
Piel Lisa (Piel de Sapo, Rochet, Amarillo)	44.692	42.246	40.871	52.759	99.645	108.250	105.524
Otros (Galia, Tendral, Cantalupo...)	203.596	192.452	186.192	167.070	120.129	118.104	118.313
<b>Total melón</b>	<b>248.288</b>	<b>234.698</b>	<b>227.063</b>	<b>219.829</b>	<b>219.774</b>	<b>226.354</b>	<b>223.837</b>
<b>LECHUGA</b>							
Tipo Romana	54.304	54.890	54.731	52.604	56.627	58.581	68.765
Acogollada (Iceberg)	247.383	250.053	249.329	256.830	276.475	286.012	301.514
<b>Total lechuga</b>	<b>301.687</b>	<b>304.943</b>	<b>304.060</b>	<b>309.434</b>	<b>333.102</b>	<b>344.593</b>	<b>370.279</b>
<b>TOMATE / Periodos de recolección</b>							
1/01 al 31/05	174.924	178.392	180.415	160.600	101.040	95.009	106.272
1/06 al 30/09	19.014	19.390	19.610	17.085	46.772	41.622	78.288
1/10 al 31/12	186.332	190.026	192.181	164.017	163.253	152.724	114.379
<b>Total tomate</b>	<b>380.270</b>	<b>387.808</b>	<b>392.206</b>	<b>341.702</b>	<b>311.065</b>	<b>289.355</b>	<b>298.939</b>
<b>CEBOLLA</b>							
Babosa	6.586	6.306	6.417	7.470	13.439	15.840	31.698
Grano	17.781	17.027	17.326	14.641	12.905	13.050	2.646
Otras cebollas	8.561	8.199	8.342	7.769	1.869	6.255	5.994
<b>Total cebolla</b>	<b>32.928</b>	<b>31.532</b>	<b>32.085</b>	<b>29.880</b>	<b>28.213</b>	<b>35.145</b>	<b>40.338</b>

Notas: (\*) Datos provisionales. Sujetos a modificaciones

(1) Variación porcentual del último año con respecto al anterior

(2) Variación porcentual del último año con respecto a la media de los 5 años anteriores

(3) No se computa Algodón (semilla) en el total

(4) No se incluyen las flores

(5) Cantidad expresada en kilogramos



### 5.6. Producción ganadera. Serie histórica

PRODUCTO	2007	2008	2009	2010	2011	2012(*)	2013(*)
<b>CARNE (Toneladas)</b>							
Carne bovino	7.038	17.513	14.358	18.230	18.582	19.458	18.777
Carne ovino	10.915	12.597	9.636	10.512	11.188	11.503	9.464
Carne caprino	937	958	950	1.149	1.289	1.201	936
Carne porcino	242.841	257.565	250.523	262.773	272.656	269.829	250.297
Carne equino	0	0	0	0	40	233	74
Carne aves	36.990	33.924	30.897	28.970	26.711	25.118	21.493
Carne conejos	2.332	496	587	492	527	533	507
<b>Total carne</b>	<b>301.054</b>	<b>323.053</b>	<b>306.951</b>	<b>322.125</b>	<b>330.992</b>	<b>327.874</b>	<b>301.548</b>
<b>LECHE (Miles de Litros)</b>							
Leche vaca	30.195	34.841	29.953	32.642	41.436	45.570	49.134
Leche cabra	27.728	23.772	35.709	39.860	30.486	35.317	29.781
<b>Total leche</b>	<b>57.923</b>	<b>58.613</b>	<b>65.662</b>	<b>72.502</b>	<b>71.922</b>	<b>80.887</b>	<b>78.915</b>
<b>HUEVOS (Miles de Docenas)</b>							
Huevos gallina granja	7.660	6.980	6.623	7.367	18.130	18.633	23.194
Huevos gallina campera	284	257	241	264	281	295	30
Huevos otras aves	19	17	17	18	23	23	0
<b>Total huevos</b>	<b>7.962</b>	<b>7.254</b>	<b>6.881</b>	<b>7.649</b>	<b>18.434</b>	<b>18.951</b>	<b>23.224</b>
<b>OTROS PRODUCTOS</b>							
Lana (toneladas)	445	380	453	320	326	343	358
Miel(toneladas)	703	1.550	1.290	1.426	1.015	1.281	1.246
Cera (toneladas)	10	26	15	16	17	15	18
Estiércol (Miles de T.)	2.474	2.531	2.352	(^)	(^)	(^)	(^)
Trabajo animal (Miles obradas)	7	6	6	5	6	5	(^)

(\*) Datos provisionales. Sujetos a modificaciones

(^) Datos no disponibles.

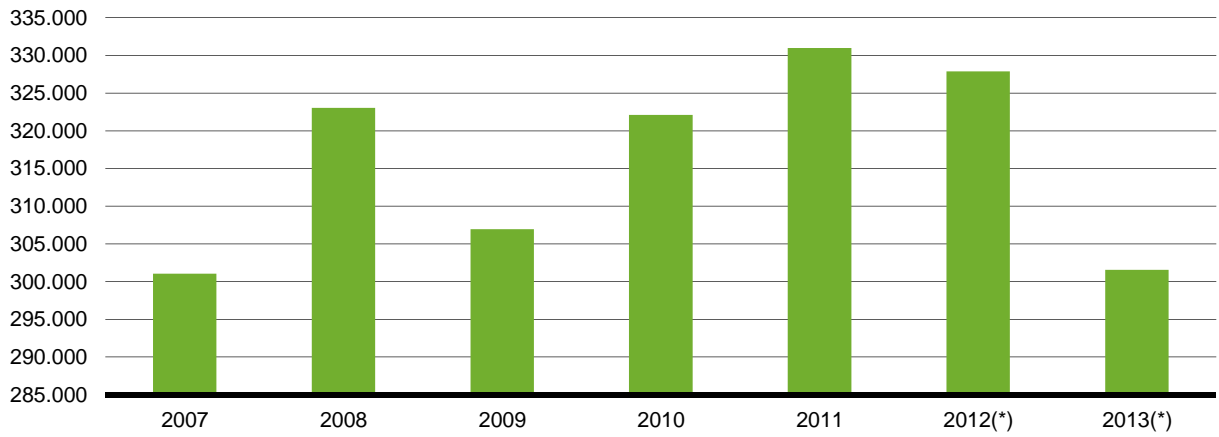

(\*) Datos provisionales. Sujetos a modificaciones.

Gráfico 5.6.a Producción de carne. 2007-2013. (toneladas)

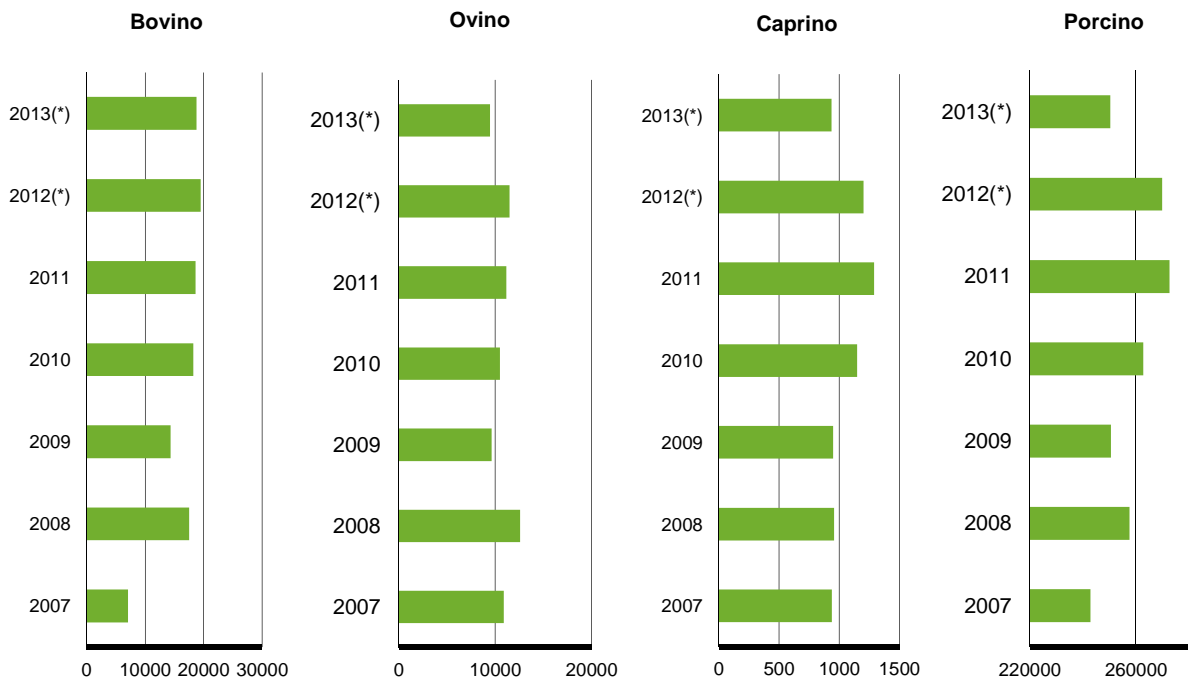

(\*) Datos provisionales. Sujetos a modificaciones.

Gráfico 5.6.b Producción de carne por especies. 2007-2013 (toneladas)





### 5.7. Producción de huevos de consumo humano. Serie histórica

AÑO	Huevos gallinas				Total	Otros huevos miles docenas	Total huevos miles docenas
	Selectas		Camperas				
	Miles docenas	Huevos/ave	Miles docenas	Huevos/ave			
1996	5.021	250	440	165	5.461	16	5.477
1997	5.208	250	344	165	5.552	17	5.569
1998	5.016	250	309	165	5.325	18	5.343
1999	7.271	245	275	169	7.546	20	7.566
2000	7.000	240	275	165	7.275	20	7.295
2001	7.553	250	272	165	7.825	20	7.845
2002	7.637	252	275	166	7.912	20	7.932
2003	7.915	250	272	165	8.188	20	8.207
2004	8.777	252	316	168	9.093	20	9.113
2005	8.209	251	299	169	8.508	19	8.527
2006	8.181	252	298	170	8.479	19	8.498
2007	7.660	251	284	172	7.944	19	7.962
2008	6.980	239	257	164	7.237	17	7.255
2009	6.623	240	241	165	6.864	17	6.881
2010	7.367	248	264	168	7.631	18	7.649
2011	18.130	263	281	171	18.411	23	18.434
2012	18.633	265	295	175	18.928	23	18.951
2013(*)	23.194	270	30	180	23.224	0	23.224

(\*) Datos provisionales. Sujetos a modificaciones

### 5.8. Pesca desembarcada por la flota de la región por puertos

AÑO	ÁGUILAS		CARTAGENA		MAZARRÓN y AZOHÍA		S.PEDRO PINATAR		TOTAL	
	toneladas	Miles euros	toneladas	Miles euros	toneladas	Miles euros	toneladas	Miles euros	toneladas	Miles euros
1998	836,6	2.732,6	936,9	2.879,7	922,7	1.149,1	336,1	1.398,6	3.032,2	8.160,0
1999	1.112,9	3.082,5	1.020,1	3.051,4	1.565,6	1.612,1	376,1	1.400,0	4.074,7	9.146,0
2000	1.579,8	3.852,5	1.427,0	4.273,3	1.348,7	2.053,2	321,8	1.456,6	4.677,3	11.635,7
2001	1.796,9	3.745,8	1.729,7	4.646,9	3.439,2	4.008,8	707,1	1.704,8	7.672,9	14.106,3
2002	885,3	3.298,8	1.212,4	3.911,0	795,8	1.905,6	871,3	2.004,1	3.764,9	11.119,5
2003	1.640,3	4.237,8	623,5	3.295,7	1.131,2	2.134,5	877,2	1.713,4	4.272,2	11.381,4
2004	704,2	3.291,5	594,3	3.445,2	1.479,5	2.693,6	578,2	1.794,7	3.356,2	11.224,9
2005	662,8	2.880,0	490,5	2.944,5	1.416,6	2.637,7	543,5	1.740,7	3.113,3	10.202,8
2006	1.380,9	3.771,8	728,3	3.829,4	2.191,4	3.287,6	634,6	1.903,5	4.935,3	12.792,3
2007	1.340,2	3.606,8	772,1	4.498,2	2.603,4	3.431,5	1.129,2	2.423,7	5.844,9	13.960,2
2008	573,5	2.878,5	665,8	3.855,9	1.324,1	2.409,8	464,6	2.080,9	3.027,9	11.225,1
2009	659,1	2.872,2	758,5	4.035,2	1.186,5	2.253,0	499,6	1.983,1	3.103,7	11.143,6
2010	957,4	2.859,8	858,3	4.081,1	2.910,9	3.308,6	453,3	1.828,9	5.179,9	12.078,4
2011	702,8	2.559,8	781,9	4.318,3	3.132,8	3.905,1	543,1	1.911,8	5.160,6	12.695,0
2012	796,4	2.750,3	574,4	3.203,3	2.875,2	5.148,7	593,4	2.154,9	4.839,4	13.257,2
2013	563,6	2.337,1	712,7	3.297,3	3.201,5	5.389,5	1.438,1	3.615,6	5.915,9	14.639,5

(1) En Mazarrón y Azohía quedan incluidas las capturas de la Almadra de la Azohía

(2) Los datos del Puerto de San Pedro del Pinatar incluyen los de Lo Pagán.



### 5.9. Pesca desembarcada de las principales especies. Serie histórica (toneladas)

ESPECIE	2007	2008	2009	2010	2011	2012	2013
<b>PECES</b>	<b>5.564,4</b>	<b>2.775,1</b>	<b>2.880,0</b>	<b>4.977,2</b>	<b>4.904,7</b>	<b>4.839,5</b>	<b>5.915,9</b>
Melva	1.332,1	358,9	421,9	956,2	1.503,9	599,7	595,6
Jurel	329,9	259,0	327,2	947,1	456,2	355,2	349,1
Alacha	1.774,1	731,7	298,5	635,6	1.009,2	1.103,2	1.002,5
Caballa	125,8	29,8	261,6	585,7	179,0	426,0	842,1
Pez espada	104,2	119,1	174,5	173,2	158,9	50,1	91,2
Merluza y Pescadilla	126,7	85,2	135,4	92,1	109,0	78,0	116,2
Bacoreta o Albacora	104,4	182,6	120,9	209,7	245,1	116,7	51,0
Dorada	75,3	111,6	80,6	78,6	107,2	136,1	196,7
Lecha	65,5	50,7	80,3	50,3	71,7	27,8	36,1
Salmonetes	99,1	90,8	75,1	72,2	75,6	82,5	87,1
Bonito	81,9	25,3	57,4	150,4	61,7	57,2	174,4
Sardina	576,0	64,3	49,6	126,4	278,4	674,8	677,0
Caramel	25,4	33,9	48,1	30,9	17,2	27,2	34,8
Rape	39,7	34,5	36,5	41,8	55,9	44,8	52,0
Corvallo	3,7	7,0	32,4	199,7	16,4	4,2	6,8
Anguila	20,3	25,5	32,3	18,7	19,5	24,5	45,3
Atún	44,1	74,9	32,0	0,7	0,0	0,0	1,3
Salpa	14,4	23,8	24,1	81,0	33,0	38,1	22,0
Pajel o Breca	23,4	21,0	24,1	19,4	21,0	20,1	24,7
Aligote	18,7	19,8	23,9	20,9	19,7	24,5	25,8
Otros	579,7	425,7	543,5	486,9	466,0	948,8	1.484,2
<b>MOLUSCOS</b>	<b>176,4</b>	<b>149,0</b>	<b>117,7</b>	<b>103,1</b>	<b>161,0</b>	<b>144,3</b>	<b>210,7</b>
Pulpo común	124,1	90,5	74,8	69,4	115,0	83,3	163,9
Sepia Común o Jibia	33,4	37,9	23,2	17,4	20,1	25,5	20,2
Otros	19,0	20,7	19,6	16,4	25,9	35,5	26,6
<b>CRUSTÁCEOS</b>	<b>104,1</b>	<b>103,8</b>	<b>106,1</b>	<b>99,5</b>	<b>94,9</b>	<b>103,6</b>	<b>95,6</b>
Gamba roja	76,1	59,6	61,2	70,1	59,4	66,8	57,7
Quisquilla	11,6	10,3	11,2	5,2	8,6	9,7	2,5
Camarón	4,0	3,3	10,9	4,9	7,9	11,7	18,3
Langostino	3,9	4,2	9,2	7,1	5,9	4,4	7,5
Cangrejo mediterráneo	3,1	2,2	8,1	1,9	2,3	2,2	1,5
Otros	5,3	24,2	5,5	10,3	10,9	8,8	8,1
<b>TOTAL</b>	<b>5.844,9</b>	<b>3.027,9</b>	<b>3.103,7</b>	<b>5.179,9</b>	<b>5.160,6</b>	<b>5.087,4</b>	<b>6.222,2</b>



### 5.10. Pesca desembarcada por especies y Puertos. Águilas

ESPECIES	2010		2011		2012		2013	
	kg	euros	kg	euros	kg	euros	kg	euros
<b>PECES</b>	<b>893.940</b>	<b>1.686.598</b>	<b>636.876</b>	<b>1.398.009</b>	<b>730.851</b>	<b>1.624.527</b>	<b>467.089</b>	<b>1.207.251</b>
Alacha	211.929	82.980	91.397	48.524	120.732	84.234	70.363	34.593
Aligote, Besugo	7.210	5.709	5.699	5.401	7.686	7.538	8.179	6.977
Bacaladilla	6.986	16.206	9.397	29.070	3.334	12.116	4.969	16.883
Bacoreta o Albacora	31.330	55.179	33.855	43.484	25.772	46.755	5.356	9.277
Boga	10.992	5.894	7.900	4.194	6.638	3.296	5.912	3.220
Bonito	21.860	63.300	4.697	18.799	5.790	23.834	20.877	58.369
Boquerón					54.512	225.821	30.330	84.843
Brotola			682	3.507	9.474	48.980	9.174	46.105
Caballa	23.210	11.239	22.436	13.869	73.652	32.485	8.158	3.417
Caramel	5.045	5.068	2.178	3.556	6.798	17.633	7.504	13.733
Chanquete, Bacón	69	1.018	867	12.165	1.256	15.757	2	24
Cherna	30	488	13	206	2	24	5	94
Chirrete	13	203	51	66				
Congrio			6	10	267	259	159	145
Corvallo					515	2.097	721	3.171
Corvino					176	1.340	243	1.432
Dentón	1.245	15.182	1.687	21.404	2.446	38.458	1.697	17.659
Doblada	986	937	3.176	4.069	5.979	11.510	3.382	6.792
Dorada	1.285	5.218	122	910	186	1.459	50	391
Espetón	3.450	5.904	3.906	7.192	4.006	8.307	5.033	9.696
Estornino	10.890	67.442					22.636	12.077
Faneca					1.562	1.608	5.459	7.986
Gallineta	684	13.416	754	12.388	425	6.891	462	7.430
Gallo	1.172	20.428	810	14.844	132	2.211		
Jurel	35.666	20.693	45.254	30.157	53.387	57.869	20.384	15.367
Lecha	23.232	226.959	32.521	268.616	9.723	95.512	6.371	67.702
Llampúa fd	614	772	768	1.054	47	90	295	503
Lubina	459	3.777	905	7.047	1.146	3.817	567	7.110
Magre					14	41	19	84
Melva	319.173	328.344	203.375	160.546	151.900	168.953	77.124	82.967
Merluza, pescadilla	19.863	99.111	14.346	84.337	8.796	55.611	18.461	100.625
Mero y afines	113	2.405	74	1.596	80	1.636	45	1.001
Mollera	16.122	62.314	16.924	67.042	294	495		
Mújol	828	837	471	512	463	556	876	1.283
Musola	712	3.692	489	2.834	228	1.191	219	1.114
Pajel o breca	4.217	23.002	4.518	27.011	631	3.791	2.937	15.051
Palometa	5.239	13.429	5.072	15.218	4.544	14.453	8.224	30.309
Pargo					14	81	99	1.027
Pez de San Pedro					766	13.908	1.136	17.661



ESPECIES	2010		2011		2012		2013	
	kg	euros	kg	euros	kg	euros	kg	euros
Pez espada	16.933	89.452	14.700	97.014	14.204	90.985	9.996	60.277
Rape	11.225	83.897	12.486	88.335	9.127	60.270	11.139	78.606
Rascacio	7.372	30.226	8.548	33.907	7.278	26.940	8.456	33.586
Rayas	1.149	715	1.227	1.098	953	527	1.207	766
Rodaballo							26	512
Rubio					381	1.355	398	1.745
Sable			765	546				
Salmonete	27.126	224.504	22.052	174.355	26.567	181.203	31.475	233.473
Salpa	29.764	11.151	17.312	9.159	21.700	8.351	9.020	4.809
Sardina	1.477	1.735	17.426	14.146	62.952	167.013	19.169	31.663
Sargo	4.386	12.014	2.154	7.202	2.431	9.438	2.037	9.355
Serránidos					110	303	461	947
Squaliformes	62	186	35	110	1.179	5.940	375	1.627
Tintorera	638	1.179	2.529	3.065	2.364	4.240	1.194	2.110
Varios	29.185	70.389	23.295	59.445	18.232	57.348	24.709	61.655
<b>MOLUSCOS</b>	<b>27.010</b>	<b>118.987</b>	<b>29.647</b>	<b>133.270</b>	<b>30.371</b>	<b>178.767</b>	<b>61.389</b>	<b>271.141</b>
Calamar	2.419	26.719	2.107	24.809	5.627	50.716	3.307	36.833
Pota	3.603	8.515	3.827	9.565	2.927	9.223	3.715	13.262
Pulpo	14.865	50.950	18.222	65.430	14.982	78.071	48.588	183.593
Sepia o Jibia	6.124	32.803	5.491	33.467	6.834	40.758	5.780	37.452
<b>CRUSTÁCEOS</b>	<b>36.489</b>	<b>1.054.168</b>	<b>36.248</b>	<b>1.028.536</b>	<b>35.224</b>	<b>946.972</b>	<b>35.115</b>	<b>858.679</b>
Bogavante			3	56	9	126	7	171
Camarón	691	16.162	2.003	40.496	859	13.519	2.524	34.121
Cangrejo	764	1.512	328	745	186	348	136	437
Cigala	1.393	43.045	1.689	44.276	1.431	36.375	1.581	44.428
Gamba blanca	3.530	65.935	5.886	117.079	2.680	52.067	2.600	48.559
Gamba roja	24.814	891.867	21.600	793.289	24.967	811.432	25.961	714.097
Langosta	143	4.106	81	2.335	45	1.254	48	1.487
Langostino					4	17		
Quisquilla	5.155	31.542	4.657	30.261	5.044	31.835	2.259	15.377
<b>TOTAL</b>	<b>957.438</b>	<b>2.859.753</b>	<b>702.771</b>	<b>2.559.815</b>	<b>796.445</b>	<b>2.750.266</b>	<b>563.594</b>	<b>2.337.071</b>



### 5.11. Pesca desembarcada por especies y puertos. Cartagena

ESPECIES	2010		2011		2012		2013	
	kg	euros	kg	euros	kg	euros	kg	euros
<b>PECES</b>	<b>766.661</b>	<b>2.919.741</b>	<b>657.370</b>	<b>3.024.636</b>	<b>456.453</b>	<b>1.930.478</b>	<b>580.031</b>	<b>2.353.959</b>
Aguilote, Chucho	975	1.014	1.285	1.295	1.583	1.295	1.222	1.110
Alacha	2.924	788	44.534	23.337	6.259	11.826	6.282	3.376
Aligote, Besugo	13.503	64.188	13.845	64.510	13.485	35.381	11.624	8.268
Anguila			9	32	1	5		
Atún	590	4.330					1.291	10.211
Bacaladilla	6.910	18.689	5.781	18.381	3.474	11.874	5.240	12.983
Bacoreta o Albacora	39.537	75.015	9.958	13.187	8.428	11.724	9.302	11.864
Besugo							1.716	8.762
Boga	4.654	1.877	9.211	3.575	11.109	4.775	7.628	3.293
Bonito	35.908	141.906	10.390	55.160	20.895	81.121	26.166	96.538
Boquerón	647	683	428	3.259	3.270	19.092	333	853
Brotola	8.190	24.754	9.395	32.368	4.840	21.833	7.643	24.416
Caballa	5.923	4.342	17.051	18.799	14.013	14.320	17.973	15.033
Caramel	14.639	6.636	6.634	5.507	11.590	10.064	18.558	11.983
Chanquete, Bacón	11.780	215.200	10.423	180.171	8.394	153.817	7.185	139.192
Cherna	35	567	42	643	217	2.159	53	587
Chirrete	5.521	27.428	6.580	29.010	2.831	13.894	2.312	14.364
Congrio	1.832	2.301	1.092	1.694	2.296	2.568	2.482	3.727
Corvallo	178.063	119.783	8.641	33.426	1.854	10.573	1.971	9.273
Corvina							1.032	5.439
Dentón	4.494	58.822	5.840	76.618	3.893	53.832	3.979	47.460
Doblada	6.940	5.496	11.798	8.323	23.374	33.582	17.568	18.804
Dorada	4.332	21.334	6.394	42.810	5.025	25.546	2.414	19.466
Espetón	5.711	9.030	7.960	12.249	9.109	11.023	10.404	13.863
Estornino	295	132	4.132	5.022	4.075	2.888	1.497	2.980
Faneca	6.342	4.760	8.429	15.137	6.992	11.327	15.690	30.896
Galera ocelada	50	278	27	148	26	182	35	225
Gallineta	7.361	41.909	7.947	50.235	7.016	54.515	11.290	51.880
Gallo	3.664	49.005	3.360	48.774	2.736	40.158	976	5.536
Jurel	37.629	29.539	31.410	39.367	39.281	41.308	48.324	41.270
Lecha	18.191	125.364	24.991	158.291	10.365	103.792	14.337	142.053
Lenguado	46	832	380	5.229	137	2.262	118	1.627
Lirio	736	2.498	1.180	4.759	1.210	5.118	94	323
Llampúa	1.075	1.672	1.646	2.038	250	484	3.396	4.429
Lubina	3.291	21.897	1.408	18.730	280	2.427	1.369	7.939
Magre	1.199	5.333	1.330	7.414	714	2.973	776	2.508
Melva	21.965	17.682	43.029	52.941	12.608	20.924	20.245	21.093
Merluza, pescadilla	49.825	311.180	61.652	377.583	46.392	278.675	62.768	368.266
Mero y afines	404	8.652	320	6.481	443	9.402	376	8.096



ESPECIES	2010		2011		2012		2013	
	kg	euros	kg	euros	kg	euros	kg	euros
Mújol	1.808	4.066	2.266	6.643	1.934	3.585	1.397	4.355
Musola					531	1.847	639	2.466
Pajel o breca	7.432	38.827	7.760	41.545	9.374	43.515	11.081	43.090
Palometa	2.981	6.963	4.542	13.625	3.161	10.571	4.328	11.828
Pargo	251	2.494	85	940	37	483	50	364
Pez de San Pedro							3.581	51.049
Pez espada	147.882	936.834	136.803	947.817	31.147	207.047	78.928	418.555
Rape	21.689	133.086	32.220	160.317	26.302	138.377	29.762	168.069
Rascacio							3.087	14.178
Rayas	4.639	6.450	6.215	7.767	5.519	6.882	5.487	5.765
Rodaballo	48	1.166	88	2.091	57	1.333	84	1.928
Rubio	2.338	11.180	3.178	13.249	3.422	14.064	1.676	8.149
Sable	336	764	242	691	687	1.460	40	80
Salmonete	21.583	180.269	26.618	221.747	29.849	223.292	33.626	271.901
Salpa	563	182	1.690	627	3.257	1.952	1.754	1.045
Sardina	3.617	3.686	4.306	6.919	6.837	17.887	3.306	3.820
Sargo	5.688	17.283	5.500	16.979	4.839	14.127	5.939	15.468
Serránidos	1.064	4.291	1.612	6.235	1.355	5.732	1.087	4.263
Solleta	1.054	6.658	1.188	7.184	1.174	6.657	1.259	5.808
Squaliformes	3.669	10.116	4.955	11.070	4.581	9.620	317	515
Tintorera							4.320	6.783
Varios	34.840	130.512	39.568	142.690	33.926	115.305	42.618	144.498
<b>MOLUSCOS</b>	<b>50.595</b>	<b>244.162</b>	<b>87.301</b>	<b>437.989</b>	<b>77.359</b>	<b>448.110</b>	<b>100.573</b>	<b>365.586</b>
Calamar	5.177	83.952	8.917	142.577	19.114	184.180	4.195	59.531
Pota	2.857	2.882	5.678	5.818	1.124	2.503	9.749	13.839
Pulpo	38.293	126.437	66.945	245.530	50.925	215.628	81.337	246.723
Sepia o Jibia	4.268	30.891	5.761	44.064	6.195	45.799	5.292	45.493
<b>CRUSTÁCEOS</b>	<b>40.998</b>	<b>917.235</b>	<b>37.258</b>	<b>855.653</b>	<b>40.594</b>	<b>824.665</b>	<b>32.024</b>	<b>577.782</b>
Bogavante	22	563	25	652	64	1.518	21	502
Camarón	4.016	44.205	5.026	71.583	9.210	95.412	11.270	105.664
Cangrejo	953	2.203	1.587	3.394	523	1.700	392	925
Cigala	1.154	33.976	1.201	34.729	897	24.139	440	13.416
Gamba blanca							795	19.556
Gamba roja	34.353	823.477	28.898	731.815	29.353	688.017	18.651	425.621
Langosta	499	12.791	517	13.410	547	13.867	456	12.087
Langostino	2	20	5	70	1	12	1	12
<b>TOTAL</b>	<b>858.254</b>	<b>4.081.138</b>	<b>781.928</b>	<b>4.318.278</b>	<b>574.405</b>	<b>3.203.252</b>	<b>712.629</b>	<b>3.297.327</b>



### 5.12. Pesca desembarcada por especies y puertos. Mazarrón y La Azohía

ESPECIES	2010		2011		2012		2013	
	kg	euros	kg	euros	kg	euros	kg	euros
<b>PECES</b>	<b>766.661</b>	<b>2.919.741</b>	<b>657.370</b>	<b>3.024.636</b>	<b>456.453</b>	<b>1.930.478</b>	<b>580.031</b>	<b>2.353.959</b>
Alocha	332.763	150.173	689.691	264.013	818.677	415.377	523.722	255.951
Aligote, Besugo	81	92	102	94	3.042	1.473	5.952	4.513
Bacaladilla	6.984	14.034	7.770	24.375	5.143	13.855	4.291	13.719
Bacoreta o Albacora	131.334	232.136	200.459	305.774	76.997	149.584	35.626	82.352
Besugo	6.200	4.790	6.396	4.941	6.185	5.306	74	180
Boga	4.725	1.672	6.489	1.790	12.815	3.621	1.924	948
Bonito	87.683	289.717	44.930	178.951	24.794	105.652	94.915	308.853
Boquerón	5.720	29.205	8.950	11.142	180.965	746.556	325.737	1.046.907
Brotola							1.436	2.592
Caballa	539.400	308.978	138.773	118.225	327.613	169.248	720.401	387.371
Caramel	11.175	9.932	8.411	8.853	8.780	14.439	8.723	10.891
Chanquete, Bacón	1.372	26.680	3.595	67.537	1.408	19.710	392	6.969
Cherna							3	38
Chirrete					40	153	38	91
Congrio	230	296	189	192	176	208	162	123
Corvallo	10.923	20.788	505	2.659	172	1.005	789	3.440
Corvina							196	1.558
Dentón	1.341	21.193	810	10.948	668	9.478	1.199	18.220
Doblada	3.223	9.854	4.320	9.775	1.312	1.732	3.604	3.798
Dorada	462	3.797	600	4.706	85	753	188	1.500
Espetón	1.280	1.059	2.325	2.043	935	1.348	703	1.416
Estornino	37.352	25.163	743	1.705	42.132	33.531	2.479	8.072
Faneca	3.140	3.642	4.249	8.714	4.563	7.376	8.421	17.747
Galera ocelada	37	158	69	343	77	386	228	978
Gallineta	112	1.738	61	1.007	61	1.127	258	1.684
Gallo	286	1.319	487	2.370	424	931	1.271	1.458
Jurel	851.870	334.208	377.253	403.276	256.829	282.628	269.184	203.098
Lecha	4.662	35.620	8.864	74.375	2.739	27.113	4.958	48.923
Lenguado	42	394	51	555	57	405	91	714
Lirio	357	1.234	488	2.243	454	2.980	362	1.684
Llampúa	744	1.039	1.677	3.055	41	57	1.564	2.963
Lubina	60	798	60	1.021	68	343	108	867
Magre	110	201	174	240	88	181	176	325
Melva	584.185	580.897	1.247.508	967.746	416.350	609.690	485.163	531.554
Merluza, pescadilla	22.298	133.580	32.858	206.903	22.786	142.058	34.846	197.174
Mero y afines	113	2.736	74	1.596	37	679	38	698
Mollera	7.984	23.989	9.427	32.955	6.954	27.662	5.319	19.090
Mújol	551	1.019	5.345	4.830	614	1.068	1.316	2.415
Pajel o breca	6.139	22.073	6.954	26.049	8.220	27.704	9.767	36.173



ESPECIES	2010		2011		2012		2013	
	kg	euros	kg	euros	kg	euros	kg	euros
Palometa	9.013	22.918	6.928	20.184	6.364	21.955	6.085	18.482
Pargo			44	473	5	50	14	289
Pez de San Pedro	290	4.930	229	4.617	223	3.326	220	2.882
Pez espada	4.196	47.871	5.782	64.167	2.576	26.787	564	6.001
Rape	8.609	64.919	10.844	77.186	8.965	55.991	10.729	69.484
Rascacio	7	32			66	202	100	364
Raspallón	437	304	838	413	339	209	237	163
Rayas	414	331	640	411	397	306	443	297
Rodaballo	93	1.979	111	2.511	121	2.445	102	2.058
Rubio	156	1.545	91	940	83	944	37	372
Salmonete	10.824	86.666	11.356	92.280	13.483	85.561	13.481	95.293
Salpa	50.620	39.178	14.027	8.256	12.440	3.003	9.413	2.645
Sardina	94.798	148.666	172.192	233.755	524.219	1.446.301	516.888	1.294.781
Sargo	1.148	2.896	1.373	4.157	1.406	4.504	1.959	5.834
Serránidos					119	415		
Solleta					645	3.698	675	3.694
Squaliformes	521	2.831	589	1.564	1.830	3.559	440	1.299
Varios	28.890	93.352	33.658	111.576	22.623	82.754	23.900	84.258
<b>MOLUSCOS</b>	<b>22.014</b>	<b>97.672</b>	<b>39.876</b>	<b>176.991</b>	<b>28.104</b>	<b>156.390</b>	<b>43.553</b>	<b>172.952</b>
Calamar	1.224	17.622	1.973	30.164	4.124	42.391	2.682	34.498
Pota	910	1.463	3.217	3.804	1.750	3.678	2.252	5.162
Pulpo	15.745	52.109	28.753	102.158	16.304	72.466	32.809	96.212
Sepia o Jibia	4.135	26.477	5.932	40.865	5.926	37.856	5.811	37.080
<b>CRUSTÁCEOS</b>	<b>13.929</b>	<b>398.310</b>	<b>13.567</b>	<b>350.615</b>	<b>18.937</b>	<b>424.927</b>	<b>17.053</b>	<b>401.299</b>
Bogavante			8	234			24	631
Camarón	160	3.983	824	20.313	1.586	29.787	1.518	18.880
Cigala	100	3.882	258	8.452	345	8.868	202	6.482
Gamba blanca	1.682	33.409	2.697	50.350	2.692	48.483	1.885	32.489
Gamba roja	10.968	351.419	8.875	265.663	12.499	329.621	13.064	336.345
Langosta	37	1.378	28	1.107	18	762	161	5.386
Quisquilla	982	4.238	877	4.496	1.797	7.405	198	1.086
<b>TOTAL</b>	<b>2.910.899</b>	<b>3.308.605</b>	<b>3.132.799</b>	<b>3.905.095</b>	<b>2.875.249</b>	<b>5.148.741</b>	<b>3.201.516</b>	<b>5.389.495</b>

Quedan incluidas las capturas de la Almadraba de la Azohía





### 5.13. Pesca desembarcada por especies y puertos. San Pedro del Pinatar

ESPECIES	2010		2011		2012		2013	
	kg	euros	kg	euros	kg	euros	kg	euros
<b>PECES</b>	<b>766.661</b>	<b>2.919.741</b>	<b>657.370</b>	<b>3.024.636</b>	<b>456.453</b>	<b>1.930.478</b>	<b>580.031</b>	<b>2.353.959</b>
Aguilote, Chucho							110	70
Alacha	87.980	31.916	183.540	67.788	157.575	85.714	402.095	157.981
Aligote, Besugo	85	73	103	53	257	243	52	46
Anguila	18.662	122.226	19.464	129.825	24.490	192.407	45.290	361.568
Atún	67	503	9	60				
Bacoreta o Albacora	7.523	18.250	864	1.329	5.527	9.523	754	1.103
Besugo							223	1.550
Boga	1.103	122	3	16	322	98	439	3
Bonito	4.905	17.365	1.663	8.206	5.770	21.002	32.425	65.947
Boquerón	15.324	32.361	4.944	14.172	6.225	10.911	359.374	666.049
Brotola	352	1.562	214	873	244	1.277	88	454
Caballa	17.120	6.959	720	396	10.680	16.028	95.549	51.986
Caramel					13	7	11	2
Chanquete, Bacón	998	20.633	582	14.538	2.796	47.669	2.672	60.384
Cherna	13	143						
Chirrete	21.437	93.060	19.392	98.399	21.867	107.398	16.717	88.991
Congrio	11	16	33	38	44	49	40	14
Corvallo	10.759	13.270	7.216	20.974	1.687	5.101	3.296	10.161
Corvina							2.130	6.865
Dentón	8.378	59.174	4.829	37.619	1.524	17.020	1.517	15.753
Doblada					84	309	109	120
Dorada	72.485	384.718	100.094	506.918	130.852	652.180	194.046	1.002.867
Espetón	633	862	520	964	1.002	1.210	4.734	7.711
Estornino			10	13	1	7	114	196
Gallineta	1.037	19.917	604	11.624	999	19.457	25	502
Jurel	21.887	6.881	2.332	1.984	5.735	4.626	11.249	8.229
Lecha	4.255	43.630	5.293	60.854	5.021	57.681	10.396	90.838
Lenguado	1.658	37.461	3.606	58.317	8.222	105.846	3.588	65.297
Lirio			76	153	269	552		
Llampúa					9	4	17	26
Lubina	15.913	203.106	9.446	149.552	5.516	81.586	8.237	114.774
Magre	14.168	74.077	12.781	78.372	9.332	47.545	11.786	58.547
Melva	30.870	30.784	9.974	7.027	18.870	22.167	13.021	12.918
Merluza, pescadilla	102	599	181	863	60	287	75	220
Mero y afines	106	2.245	82	2.095	79	2.113	181	2.435
Mújol	9.418	28.609	7.277	22.433	16.152	32.469	17.881	37.056
Musola	321	816	782	2.122	1.130	2.842	675	1.494
Pajel o breca	1.597	7.055	1.810	8.237	1.900	7.994	964	3.036
Palometa	476	1.396	534	2.507	418	1.746	1.171	7.182



ESPECIES	2010		2011		2012		2013	
	kg	euros	kg	euros	kg	euros	kg	euros
Pargo	9	45	8	78	53	180	38	146
Pez de San Pedro	258	2.766	76	827	163	2.541	133	1.614
Pez espada	4.141	27.865	1.648	10.968	2.221	13.327	1.728	6.633
Rape	306	2.268	345	1.876	420	2.451	279	1.482
Rascacio	3.309	10.586	2.561	8.463	2.786	9.546	2.142	11.760
Raspallón	16.886	37.369	18.880	53.997	16.965	32.230	11.628	22.559
Rayas	80	60	327	197	768	345	459	291
Rodaballo	25	453	32	545	115	2.245	28	619
Rubio	133	799	142	887	160	784	152	797
Sable							1	6
Salmonete	12.707	125.488	15.568	135.193	12.582	104.936	8.520	78.750
Salpa	60	12			656	597	1.830	252
Sardina	26.504	37.394	84.478	59.922	80.831	115.238	137.565	220.920
Sargo	6.460	14.394	7.329	17.674	11.939	20.910	13.281	16.195
Squaliformes	25	25					2	7
Varios	1.149	2.461	764	2.377	1.784	6.598	2.695	10.992
<b>MOLUSCOS</b>	<b>3.510</b>	<b>24.870</b>	<b>4.187</b>	<b>30.019</b>	<b>8.417</b>	<b>59.957</b>	<b>5.190</b>	<b>40.031</b>
Calamar	210	4.383	223	4.998	774	9.302	758	12.600
Pulpo	460	1.881	1.085	5.138	1.112	6.432	1.127	4.170
Sepia o Jibia	2.840	18.606	2.879	19.882	6.531	44.224	3.305	23.261
<b>CRUSTÁCEOS</b>	<b>8.121</b>	<b>282.302</b>	<b>7.811</b>	<b>280.476</b>	<b>8.832</b>	<b>227.912</b>	<b>11.395</b>	<b>300.211</b>
Bogavante	60	1.423	31	888	15	431	14	325
Camarón							2.942	21.309
Cangrejo	205	4.392	397	6.169	1.497	8.277	935	9.944
Cigala								
Gamba roja							19	140
Langosta	230	6.399	119	3.759	55	1.527	13	298
Langostino	7.115	262.700	5.846	253.447	4.414	194.765	7.472	268.195
Quisquilla	512	7.388	1.419	16.213	2.851	22.912		
<b>TOTAL</b>	<b>453.323</b>	<b>1.828.946</b>	<b>543.131</b>	<b>1.911.820</b>	<b>593.361</b>	<b>2.154.869</b>	<b>1.438.115</b>	<b>3.615.641</b>

Los datos del Puerto de San Pedro del Pinatar incluyen los de Lo Pagán.



### 5.14. Pesca desembarcada por especies y puertos. Total Región

ESPECIES	2010		2011		2012		2013	
	kg	euros	kg	euros	kg	euros	kg	euros
<b>PECES</b>	<b>766.661</b>	<b>2.919.741</b>	<b>657.370</b>	<b>3.024.636</b>	<b>456.453</b>	<b>1.930.478</b>	<b>580.031</b>	<b>2.353.959</b>
Aguilote, Chucho	975	1.014	1.285	1.295	1.583	1.295	1.332	1.180
Alacha	635.596	265.857	1.009.162	403.661	1.103.242	597.151	1.002.461	451.901
Aligote, Besugo	20.878	70.062	19.748	70.057	24.470	44.635	25.807	19.803
Anguila	18.662	122.226	19.473	129.857	24.491	192.412	45.290	361.568
Atún	657	4.833	9	60			1.291	10.211
Bacaladilla	20.881	48.929	22.947	71.826	11.951	37.844	14.500	43.585
Bacoreta o Albacora	209.724	380.578	245.135	363.774	116.724	217.586	51.038	104.596
Besugo	6.200	4.790	6.396	4.941	6.185	5.306	2.013	10.491
Boga	21.474	9.565	23.603	9.574	30.884	11.790	15.903	7.464
Bonito	150.355	512.288	61.679	261.116	57.249	231.609	174.383	529.707
Boquerón	21.691	62.248	14.321	28.572	244.971	1.002.381	715.773	1.798.653
Brotola	8.542	26.316	10.291	36.748	14.558	72.090	18.340	73.566
Caballa	585.653	331.518	178.980	151.289	425.958	232.080	842.081	457.806
Caramel	30.858	21.637	17.223	17.916	27.182	42.143	34.796	36.609
Chanquete, Bacón	14.220	263.532	15.468	274.411	13.854	236.954	10.251	206.569
Cherna	78	1.198	55	849	219	2.184	61	719
Chirrete	26.970	120.692	26.023	127.475	24.738	121.445	19.067	103.446
Congrio	2.072	2.613	1.321	1.934	2.783	3.085	2.843	4.009
Corvallo	199.745	153.842	16.361	57.060	4.228	18.776	6.777	26.045
Corvino					176	1.340	3.600	15.294
Dentón	15.458	154.371	13.166	146.589	8.532	118.788	8.392	99.091
Doblada	11.150	16.287	19.294	22.167	30.748	47.134	24.663	29.515
Dorada	78.563	415.068	107.210	555.345	136.148	679.938	196.698	1.024.224
Espetón	11.075	16.855	14.711	22.448	15.051	21.888	20.873	32.687
Estornino	48.537	92.738	4.885	6.740	46.208	36.427	26.726	23.326
Faneca	9.481	8.402	12.678	23.851	13.118	20.310	29.569	56.630
Galera ocelada	87	435	96	491	103	568	262	1.203
Gallineta	9.194	76.981	9.365	75.253	8.502	81.990	12.035	61.497
Gallo	5.122	70.751	4.657	65.988	3.292	43.300	2.246	6.994
Jurel	947.053	391.321	456.248	474.784	355.231	386.432	349.141	267.965
Lecha	50.340	431.573	71.669	562.137	27.848	284.098	36.062	349.516
Lenguado	1.746	38.687	4.037	64.101	8.416	108.513	3.798	67.638
Lirio	1.092	3.732	1.744	7.155	1.933	8.650	456	2.007
Llampúa	2.433	3.483	4.090	6.146	346	636	5.272	7.921
Lubina	19.722	229.579	11.819	176.350	7.010	88.174	10.280	130.691
Magre	15.478	79.610	14.285	86.027	10.147	50.740	12.756	61.464
Melva	956.192	957.707	1.503.886	1.188.260	599.729	821.734	595.553	648.532
Merluza, pescadilla	92.089	544.470	109.037	669.686	78.034	476.631	116.150	666.285
Mero y afines	736	16.039	550	11.768	640	13.830	640	12.230



ESPECIES	2010		2011		2012		2013	
	kg	euros	kg	euros	kg	euros	kg	euros
Mollera	24.106	86.303	26.351	99.998	7.248	28.157	5.319	19.090
Mújol	12.604	34.532	15.359	34.417	19.163	37.678	21.470	45.109
Musola	1.032	4.507	1.271	4.956	1.889	5.880	1.533	5.074
Pajel o breca	19.385	90.958	21.042	102.842	20.126	83.004	24.749	97.350
Palometa	17.709	44.707	17.076	51.534	14.487	48.725	19.808	67.801
Pargo	260	2.539	137	1.490	109	793	201	1.825
Pez de San Pedro	548	7.696	305	5.445	1.152	19.774	5.070	73.206
Pez espada	173.152	1.102.022	158.933	1.119.966	50.148	338.147	91.217	491.465
Rape	41.829	284.171	55.894	327.713	44.814	257.090	51.909	317.641
Rascacio	10.688	40.845	11.110	42.370	10.130	36.688	13.785	59.888
Raspallón	17.323	37.673	19.719	54.410	17.304	32.438	11.865	22.722
Rayas	6.282	7.555	8.409	9.473	7.635	8.059	7.596	7.120
Rodaballo	167	3.598	231	5.146	292	6.022	239	5.117
Rubio	2.627	13.525	3.411	15.075	4.046	17.146	2.262	11.063
Sable	336	764	1.007	1.237	687	1.460	41	86
Salmonete	72.241	616.926	75.594	623.575	82.480	594.993	87.102	679.416
Salpa	81.008	50.523	33.029	18.042	38.053	13.903	22.017	8.751
Sardina	126.396	191.481	278.403	314.743	674.839	1.746.438	676.927	1.551.185
Sargo	17.681	46.588	16.355	46.013	20.615	48.979	23.216	46.852
Serránidos	1.064	4.291	1.612	6.235	1.584	6.451	1.548	5.210
Solleta	1.054	6.658	1.188	7.184	1.819	10.355	1.934	9.502
Squaliformes	4.277	13.158	5.580	12.743	7.590	19.119	1.134	3.448
Tintorera	638	1.179	2.529	3.065	2.364	4.240	5.514	8.893
Varios	94.064	296.714	97.285	316.088	76.564	262.006	93.922	301.403
<b>MOLUSCOS</b>	<b>103.129</b>	<b>485.691</b>	<b>161.011</b>	<b>778.269</b>	<b>144.251</b>	<b>843.224</b>	<b>210.706</b>	<b>849.710</b>
Calamar	9.031	132.676	13.220	202.548	29.639	286.588	10.941	143.462
Pota	7.370	12.860	12.722	19.186	5.801	15.403	15.717	32.263
Pulpo	69.363	231.378	115.006	418.256	83.324	372.597	163.861	530.698
Sepia o Jibia	17.366	108.777	20.063	138.279	25.487	168.636	20.187	143.287
<b>CRUSTÁCEOS</b>	<b>99.537</b>	<b>2.652.015</b>	<b>94.884</b>	<b>2.515.280</b>	<b>103.588</b>	<b>2.424.476</b>	<b>95.588</b>	<b>2.137.971</b>
Bogavante	81	1.986	67	1.830	88	2.075	66	1.629
Camarón	4.867	64.350	7.852	132.392	11.655	138.718	18.254	179.973
Cangrejo	1.922	8.106	2.312	10.307	2.206	10.324	1.463	11.307
Cigala	2.646	80.903	3.148	87.457	2.674	69.382	2.223	64.326
Gamba blanca	5.211	99.344	8.584	167.429	5.372	100.550	5.279	100.604
Gamba roja	70.135	2.066.763	59.373	1.790.767	66.818	1.829.069	57.695	1.476.203
Langosta	910	24.674	744	20.611	665	17.411	677	19.258
Langostino	7.116	262.721	5.851	253.517	4.419	194.794	7.473	268.207
Quisquilla	6.649	43.168	6.953	50.970	9.691	62.152	2.458	16.464
<b>TOTAL</b>	<b>5.179.915</b>	<b>12.078.442</b>	<b>5.160.629</b>	<b>12.695.009</b>	<b>4.839.460</b>	<b>13.257.128</b>	<b>5.915.854</b>	<b>14.639.534</b>



Gráfico 5.14.a Pesca desembarcada por la flota de la Región. 1994-2013

### 5.15. Producción acuícola

AÑO	DORADA		LUBINA		CORVINA		ATÚN ROJO		TOTAL PRODUCCION	
	toneladas	Miles de euros	toneladas	Miles de euros	toneladas	Miles de euros	toneladas	Miles de euros	toneladas	Miles de euros
1998	293,0	2.163,6	312,0	2.746,6			1.779,0	32.995,6	2.384,0	37.905,8
1999	344,0	2.295,9	357,0	3.269,5			3.196,0	62.817,8	3.897,0	68.383,2
2000	557,0	3.497,9	405,0	3.732,3			3.660,0	80.012,7	4.622,0	87.242,9
2001	783,0	4.573,4	474,0	3.891,2			4.219,0	82.227,0	5.476,0	90.691,5
2002	1.408,0	6.517,6	581,0	3.732,1			4.715,0	107.458,1	6.704,0	117.707,9
2003	1.561,0	6.864,1	750,0	5.267,4			3.622,0	55.267,2	5.933,0	67.398,6
2004	2.037,0	9.077,0	612,0	4.614,9	1,5	8,6	6.079,0	95.831,3	8.729,5	109.531,9
2005	2.190,3	9.505,4	707,6	5.538,7	170,0	680,1	3.129,6	47.985,7	6.197,6	63.709,9
2006	2.275,2	10.086,9	1.206,5	8.263,0	107,2	412,7	2.756,6	39.697,6	6.345,5	58.460,3
2007	3.450,8	14.454,9	1.476,6	9.218,3			2.546,9	35.676,0	7.474,3	59.349,2
2008	5.845,0	19.991,4	1.519,0	9.562,7	100,0	333,7	2.120,0	30.482,2	9.584,0	60.370,0
2009	7.091,3	23.224,0	2.180,5	10.032,3	710,4	2.227,1	867,0	8.406,4	10.849,2	43.889,8
2010	5.989,9	24.423,8	2.420,4	12.459,5	1.826,9	6.081,0	649,1	11.377,4	10.886,4	54.341,8
2011	3.436,8	14.679,1	3.886,2	20.611,5	824,6	2.408,3	967,2	22.681,9	9.114,8	60.380,8
2012	4.161,1	16.350,4	4.171,8	22.840,1	26,0	22,7	1.152,0	24.046,0	9.510,9	63.259,2
2013	5.058,1	22.833,8	4.939,5	28.485,1	230,8	1.435,8	944,1	15.744,5	11.172,5	68.499,2



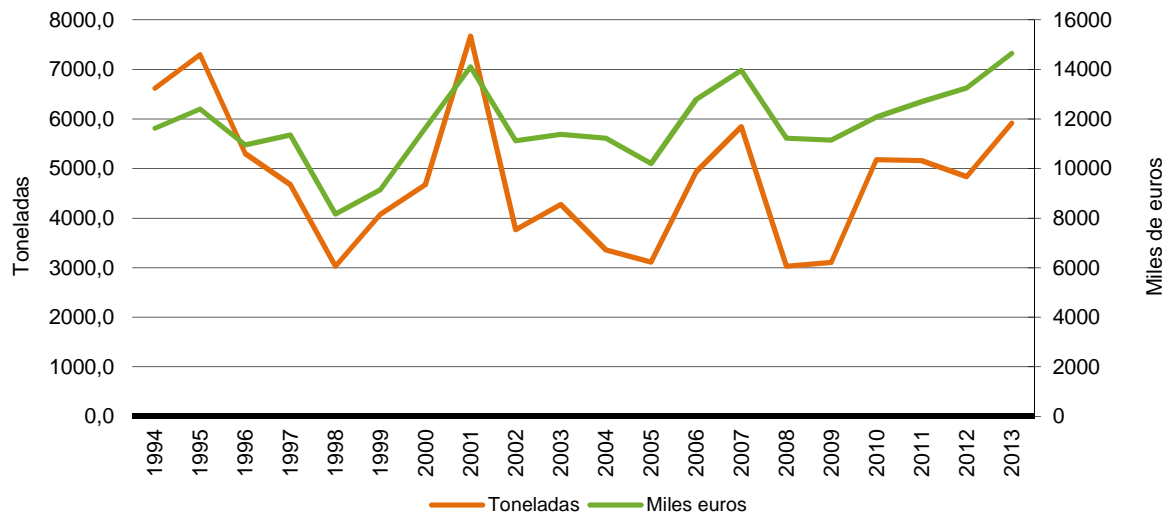







## 6. MEDIOS DE PRODUCCIÓN

### 6.1. Parque de maquinaria agrícola automotriz inscrita en el registro de maquinaria

#### 6.1.1. Parque de maquinaria agrícola automotriz inscrita en el registro de maquinaria. 2006-2013

MAQUINARIA	2006	2007	2008	2009	2010	2011	2012	2013
<b>Tractores</b>	<b>20.033</b>	<b>20.784</b>	<b>21.274</b>	<b>21.661</b>	<b>22.103</b>	<b>22.531</b>	<b>22.752</b>	<b>23.196</b>
Cadenas	530	540	547	549	556	557	552	559
Ruedas	19.503	20.244	20.727	21.112	21.547	21.974	22.199	22.630
Otros tractores							1	7
<b>Cosechadoras</b>	<b>345</b>	<b>356</b>	<b>364</b>	<b>365</b>	<b>383</b>	<b>405</b>	<b>447</b>	<b>469</b>
Cosechadoras de cereales	258	264	267	267	277	286	293	302
Cosechadoras de forraje	20	21	23	26	28	31	31	32
Cosechadoras de remolacha	4	4	4	4	4	4	4	4
Cosechadoras de hortalizas	16	17	19	18	22	29	63	73
Cosechadoras de algodón	24	24	24	23	23	23	22	22
Cosechadoras de viñedos	13	16	17	17	19	22	23	22
Otras cosechadoras	10	10	10	10	10	10	11	14
<b>Equipos de carga y transporte</b>	<b>37</b>	<b>42</b>	<b>50</b>	<b>54</b>	<b>59</b>	<b>64</b>	<b>68</b>	<b>77</b>
Tractocarros	3	3	4	4	4	4	4	4
Motocultores y motomáquinas	8.491	8.490	8.490	8.495	8.495	8.498	8.507	8.514
Otra maquinaria automotriz	-	-	13	15	15	15	29	39

Fecha de actualización: 01/04/2015.

- Ministerio de Agricultura, Alimentación y Medio Ambiente. Estadística de inscripciones de maquinaria agrícola

### 6.2. Censos de embarcaciones pesqueras por modalidad de pesca y puerto. Serie histórica.

MODALIDAD DE PESCA	ÁGUILAS	CARTAGENA	MAZARRÓN	S. PEDRO PINATAR	TOTAL
<b>2001</b>					
Arrastre	18	11	9	1	39
Cerco	11	5	18	7	41
Artes Menores	49	42	32	96	219
Palangre de superficie	6	5		1	12
Palangre de fondo	2	1			3
<b>Total</b>	<b>86</b>	<b>64</b>	<b>59</b>	<b>105</b>	<b>314</b>
<b>2002</b>					
Arrastre	18	11	9	1	39
Cerco	11	6	17	7	41
Artes Menores	51	41	32	97	221
Palangre de superficie	5	5		1	11
Palangre de fondo	1	1			2
<b>Total</b>	<b>86</b>	<b>64</b>	<b>58</b>	<b>106</b>	<b>314</b>



MODALIDAD DE PESCA	ÁGUILAS	CARTAGENA	MAZARRÓN	S. PEDRO PINATAR	TOTAL
<b>2003</b>					
Arrastre	18	10	8	1	37
Cerco	8	6	16	7	37
Artes Menores	50	40	33	97	220
Palangre de superficie	5	4		1	10
Palangre de fondo	2	1			3
<b>Total</b>	<b>83</b>	<b>61</b>	<b>57</b>	<b>106</b>	<b>307</b>
<b>2004</b>					
Arrastre	17	11	8	1	37
Cerco	7	6	16	7	36
Artes Menores	47	43	33	94	217
Palangre de superficie	2	4		1	7
Palangre de fondo	2	1			3
<b>Total</b>	<b>75</b>	<b>65</b>	<b>57</b>	<b>103</b>	<b>300</b>
<b>2005</b>					
Arrastre	14	11	9	1	35
Cerco	7	6	16	7	36
Artes Menores	48	40	33	94	215
Palangre de superficie	3	4		1	8
Palangre de fondo	1	1			2
<b>Total</b>	<b>73</b>	<b>62</b>	<b>58</b>	<b>103</b>	<b>296</b>
<b>2006</b>					
Arrastre	16	10	7	1	34
Cerco	5	6	16	6	33
Artes Menores	46	44	33	93	216
Palangre de superficie	2	4		1	7
Palangre de fondo	1	1			2
<b>Total</b>	<b>70</b>	<b>65</b>	<b>56</b>	<b>101</b>	<b>292</b>
<b>2007</b>					
Arrastre	13	10	9	1	33
Cerco	5	6	14	4	29
Artes Menores	42	46	33	92	213
Palangre de superficie	3	4		1	8
Palangre de fondo	1	1			2
<b>Total</b>	<b>64</b>	<b>67</b>	<b>56</b>	<b>98</b>	<b>285</b>
<b>2008</b>					
Arrastre	12	11	9	1	33
Cerco	4	4	13	3	24
Artes Menores	37	44	22	68	171
Palangre de superficie	2	4		1	7
Palangre de fondo	1				1
<b>Total</b>	<b>56</b>	<b>63</b>	<b>44</b>	<b>73</b>	<b>236</b>



MODALIDAD DE PESCA	ÁGUILAS	CARTAGENA	MAZARRÓN	S. PEDRO PINATAR	TOTAL
<b>2009</b>					
Arrastre	12	10	9	1	32
Cerco	4	4	13	3	24
Artes Menores	34	42	23	68	167
Palangre de superficie	2	5		1	8
Palangre de fondo	1				1
<b>Total</b>	<b>53</b>	<b>61</b>	<b>45</b>	<b>73</b>	<b>232</b>
<b>2010</b>					
Arrastre	12	8	8	1	29
Cerco	4	3	13	3	23
Artes Menores	28	39	22	66	155
Palangre	2	6		1	9
<b>Total</b>	<b>46</b>	<b>56</b>	<b>43</b>	<b>71</b>	<b>216</b>
<b>2011</b>					
Arrastre	12	8	8	1	29
Cerco	4	5	12	3	24
Artes Menores	29	35	22	65	151
Palangre	2	5		1	8
<b>Total</b>	<b>47</b>	<b>53</b>	<b>42</b>	<b>70</b>	<b>212</b>

### 6.3. Trabajadores de la pesca por puertos. Serie histórica

AÑO	ÁGUILAS	CARTAGENA	MAZARRÓN	S. PEDRO PINATAR	TOTAL
1995	480	246	308	240	1.274
1996	350	203	319	238	1.110
1997	358	200	274	231	1.063
1998	280	231	278	177	966
1999	291	167	228	177	863
2000	280	167	242	169	858
2001	275	163	245	152	835
2002	250	150	240	165	805
2003	224	147	216	157	744
2004	202	125	197	136	660
2005	163	120	165	116	564
2006	153	123	170	121	567
2007	131	130	210	110	581
2008	133	135	210	103	581
2009	133	114	244	98	589
2010	139	116	217	96	568
2011	132	114	202	123	571
2012	127	120	210	93	550
2013	105	114	213	120	552





**7**

**Industrias agrarias y alimentarias**





## 7. INDUSTRIAS AGRARIAS Y ALIMENTARIAS

### 7.1. Censo industrial y capacidad productiva. Diciembre 2012-2013

ACTIVIDAD	2012		2013		Unidad
	Nº Industrias	Capacidad Total	Nº Industrias	Capacidad Total	
<b>SECTOR CARNICO</b>					
Matadero de aves	6	24.725,40	6	24.725,40	t/año
Matadero de conejos	3	1.424,00	4	2.074,00	t/año
Matadero de porcino	14	362.987,00	14	362.987,00	t/año
Matadero de ovino y caprino	8	10.885,00	8	10.885,00	t/año
Matadero de bovino	5	16.975,00	5	16.975,00	t/año
Sala de despiece	35	91.391,45	35	91.391,45	t/año
Industria productos cárnicos	86	35.531,39	86	35.531,39	t/año
Taller de tripas	10	69.603,00	10	69.603,00	Mad/año
Charcutería	135	2.838,11	136	2.913,11	t/año
Salchichería	639	228,94	639	228,94	t/año
Comercio al por mayor de carne y productos cárnicos	1	1.373,44	1	1.373,44	t/año
<b>SECTOR DE ACEITE DE OLIVA Y ACEITE DE ORUJO</b>					
Almazara	50	24.539,25	51	24.639,25	t/año
Envasadora de aceite	28	117.639,00	28	117.639,00	t/año
<b>SECTOR DE AGUAS MINERALES, AGUAS GASEOSAS Y BEBIDAS REFRESCANTES</b>					
Embotellado o envasado de agua mineral	3	50.300,00	3	50.300,00	hl/año
Obtención cubitos de hielo	4	60,30	4	60,30	t/año
Fábrica de bebidas refrescantes	8	782.950,20	8	782.950,20	hl/año
<b>SECTOR DE ALIMENTACION ANIMAL</b>					
Fabricación compuestos de alimentación animal	9	5.889,67	9	5.889,67	t/año
Elaboración subproductos de alimentación animal	8	40.612,50	8	40.612,50	t/año
Molino de piensos	63	210.331,90	63	210.331,90	t/año
Elaboración productos alimentación animal compañía	1	0,18	1	0,18	t/año
Fabrica correctores de piensos	4	127.374,00	4	127.374,00	t/año
Fábrica de piensos	127	1.295.406,90	127	1.295.406,90	t/año
<b>SECTOR DE ALIMENTOS PREPARADOS PARA RÉGIMENES, DIETÉTICOS Y/O ESPECIALES</b>					
Fabricación platos preparados vegetales	3	569,05	3	569,05	t/año
Elaboración de comidas preparadas	2	1.040,00	2	1.040,00	t/año
Elaboración de preparados para alimentación infantil y dietéticos	4	3.367,00	4	3.367,00	t/año



ACTIVIDAD	2012		2013		Unidad
	Nº Industrias	Capacidad Total	Nº Industrias	Capacidad Total	
<b>SECTOR DE APERITIVOS: FRUTOS SECOS Y SNACK</b>					
Manipulado y envasado de frutos secos y/o desecados	67	274.968,83	67	274.968,83	t/año
Fábrica de patatas fritas, aperitivos y snacks	27	1.951,82	27	1.951,82	t/año
<b>SECTOR DE AZUCAR</b>					
Manipulación, fabricación y envasado de azúcar	11	5.866,14	11	5.866,14	t/año
<b>SECTOR DE CAFE, TE Y OTRAS INFUSIONES</b>					
Elaboración de café, té e infusiones	14	4.424,35	14	4.424,35	t/año
<b>SECTOR DE CERVEZA Y MALTA CERVECERA</b>					
Fábrica de cerveza	2	134.042,00	3	134.260,00	hl/año
<b>SECTOR DE FABRICACION DE PRODUCTOS DE MOLINERIA, ALMIDONES Y AMILACEOS</b>					
Molino harinero	2	8,90	2	8,90	t/año
Secado de grano	7	47.657,50	7	47.657,50	t/año
Fábrica Harinas	9	3.040,30	9	3.040,30	t/año
Fábrica de almidones, productos amiláceos, enzimas	2	896,00	2	896,00	t/año
Clasificación y manipulación de cereales	3	41.006,50	3	41.006,50	t/año
Comercio al por mayor de cereales, leguminosas para uso alimentario	4	1.565,00	4	1.565,00	t/año
<b>SECTOR DE INDUSTRIAS AGRARIAS</b>					
Envasado de otros productos alimentarios	4	859,00	4	859,00	t/año
Desmotadora de algodón	4	7.112,00	4	7.112,00	t/año
Manipulación flor cortada	12	139.141,00	12	139.141,00	Mil.Doc./año
<b>SECTOR DE INDUSTRIAS DE TRATAMIENTO DE SUBPRODUCTO</b>					
Transformación de subproductos cárnicos bajo riesgo	10	58.331,00	10	58.331,00	t/año
Transformación de subproductos cárnicos alto riesgo	4	4.211,00	4	4.211,00	t/año
Depuración de aguas residuales	2	765.000,00	2	765.000,00	m3/año
Tratamiento de otros subproductos	2	20.000,00	2	20.000,00	t/año
<b>SECTOR DE INDUSTRIAS DEL CACAO, CHOCOLATE Y PRODUCTOS DE CONFITERIA</b>					
Fábrica de Chocolates	1	2,40	1	2,40	t/año
Fábrica productos de confitería	39	56.861,84	39	56.861,84	t/año





ACTIVIDAD	2012		2013		Unidad
	Nº Industrias	Capacidad Total	Nº Industrias	Capacidad Total	
<b>SECTOR DE INDUSTRIAS FORESTALES</b>					
Industria forestal	23	30.472,90	23	30.472,90	t/año
Manipulación de hongos	4	1.140,01	4	1.140,01	t/año
<b>SECTOR DE OTROS ACEITES Y GRASAS</b>					
Extracción de otros aceites y grasas refinados	1	17.780,00	1	17.780,00	t/año
Envasadora de otros aceites	1	7,00	1	7,00	t/año
<b>SECTOR DE OTROS PRODUCTOS ALCOHOLICOS</b>					
Elaboración de licores y aguardientes	22	55.937,50	22	55.937,50	hl/año
Embotellado licores y aguardientes	21	154.093,35	21	154.093,35	hl/año
<b>SECTOR DE OTROS PRODUCTOS ALIMENTICIOS</b>					
Cámaras refrigeración polivalente	91	429.275,21	91	429.275,21	m3
Clasificación y selección de huevos	18	23.262.927,67	18	23.262.927,67	Mil.Doc./año
Extracción y manipulación de miel	21	6.364,40	21	6.364,40	t/año
Fabricación de ovoproductos	1	3,00	1	3,00	t/año
Comercio al por mayor de productos lácteos, huevos, aceites y otros	4	1.546,00	4	1.546,00	t/año
<b>SECTOR DE PASTAS ALIMENTICIAS</b>					
Fábrica de pastas alimenticias	5	9,23	5	9,23	t/año
<b>SECTOR DE PREPARADOS Y TRANSFORMADOS DE FRUTAS Y HORTALIZAS</b>					
Encurtidos, aderezo y relleno aceitunas	29	23.470,00	29	23.470,00	t/año
Fabricación de productos hortofrutícolas perecederos	7	23.622,00	7	23.622,00	t/año
Almacenamiento productos industria vegetal	3	5.885,00	3	5.885,00	t/año
Fábrica conservas vegetales	72	628.369,00	72	628.369,00	t/año
Zumos o cremogenados	25	1.155.605,40	25	1.155.605,40	t/año
Congelación productos vegetales	13	95.800,30	13	95.800,30	t/año
Central hortofrutícola	511	3.244.488,50	518	3.263.638,50	t/año
Manipulación hortofrutícola destino industria	40	36.387,00	40	36.387,00	t/año
Comercio al por mayor de frutas y hortalizas frescas	17	216.905,60	17	216.905,60	t/año
Comercio al por mayor de productos procedentes de la industria vegetal	1	500,00	1	500,00	t/año
Envasado de zumos	4	59.000,00	4	59.000,00	t/año



ACTIVIDAD	2012		2013		Unidad
	Nº Industrias	Capacidad Total	Nº Industrias	Capacidad Total	
<b>SECTOR DE TRANSFORMADOS DE PRODUCTOS DE LA PESCA Y ACUICULTURA</b>					
Conservas de pescado y salazones	15	6.705,57	15	6.705,57	t/año
Manipulación de caracoles y otros moluscos	3	829,10	3	829,10	t/año
Manipulación productos marinos congelados o refrigerados	39	46.581,88	39	46.581,88	t/año
Comercio al por mayor de pescados, mariscos y otros productos alimenticios	2	4.834,50	2	4.834,50	t/año
<b>SECTOR DEL ARROZ Y LEGUMBRES</b>					
Molino Arrocerero	5	1.057,50	5	1.057,50	t/año
<b>SECTOR DEL PAN, BOLLERIA, PASTERERIA Y GALLETAS</b>					
Fábrica de pan y otros productos de panadería frescos	17	6.075,27	17	6.075,27	t/año
Panadería	493	33.802,58	493	33.802,58	t/año
Fábrica de pan congelado	4	19,40	4	19,40	t/año
Pastelería, bollería y otros	632	52.868,48	633	52.968,48	t/año
<b>SECTOR LACTEO</b>					
Industria láctea	20	704.227,60	20	704.227,60	hl/año
Elaboración de quesos	21	39.748,20	21	39.748,20	t/año
Elaboración de helados	66	16.746,33	66	16.746,33	hl/año
<b>SECTOR MEDIOS DE PRODUCCION</b>					
Comercio al por mayor de fertilizantes y otros	27	15.941,00	28	15.941,00	t/año
Fabricación fertilizantes y compuestos nitrogenados	21	1.036.582,00	21	1.036.582,00	t/año
Fabricación de pesticidas y otros productos agroquímicos	1	306,00	1	306,00	t/año
<b>SECTOR SOPAS PREPARADAS, EXTRACTOS Y CONDIMENTOS</b>					
Fabricación y extracción de aceites esenciales y oleoresinas	25	459.939,84	25	459.939,84	t/año
Comercio al por mayor de condimentos, infusiones y especias	12	351,07	12	351,07	t/año
Molino de pimentón y especias	45	59.812,86	45	59.812,86	t/año
Elaboración de preparados vegetales en frío	2	9.000,00	2	9.000,00	t/año
Alimentos precocinados	22	9.759,13	22	9.759,13	t/año
Manipulación y envasado de sal	6	65.221,00	6	65.221,00	t/año
Obtención de aditivos,	4	503.442,50	4	503.442,50	kg/año



ACTIVIDAD	2012		2013		Unidad
	Nº Industrias	Capacidad Total	Nº Industrias	Capacidad Total	
sazonadores y condimentos					
Envasado de especias y condimentos	36	4.807,19	36	4.807,19	t/año
Almacenamiento de cáscara de pimiento y otras especias	6	2.011,00	6	2.011,00	t/año
Elaboración de aditivos alimentarios	2	480,00	2	480,00	t/año
<b>SECTOR VITIVINICOLA</b>					
Fábrica de alcohol	2	1.006.520,00	2	1.006.520,00	hl/año
Bodega de elaboración	87	1.684.275,30	88	1.684.295,30	hl/año
Bodega de crianza de vinos	7	15.825,25	7	15.825,25	hl/año
Almacén de mostos y vinos	13	221.977,00	13	221.977,00	hl/año
Elaboración de cavas y vinos espumosos naturales	1	2.000,00	1	2.000,00	hl/año
Obtención de bebidas derivadas del vino	3	768,00	3	768,00	hl/año
Obtención de vinagre	1	35.533,00	1	35.533,00	hl/año
Embotellado de vinos y derivados vínicos	83	247.068,06	83	247.068,06	hl/año
Envasado de vinos en garrafas	30	25.831,95	30	25.831,95	hl/año
Embotellado de vinagre	4	7.150,00	4	7.150,00	hl/año
Coctel aromatizado de productos vitivinícolas	1	12.560,00	1	12.560,00	hl/año
Embotellado de sangrias	3	12.050,00	3	12.050,00	hl/año
Embotellado de mostos	2	1.500,00	2	1.500,00	hl/año





8

## Comercio exterior





## 8. COMERCIO EXTERIOR

### 8.1. Balanza comercial general de España. (Miles de euros)

CONCEPTOS	2009	2010	Variación 10/09 (%)	2011	Variación 11/10 (%)	2012	Variación 12/11 (%)	2013 (*)	Variación 13/12 (%)
Importaciones	206.116.175	240.055.850	16,5	260.823.226	8,7	253.401.249	-2,8	252.346.775	-0,4
Exportaciones	159.889.550	186.780.071	16,8	214.485.546	14,8	222.643.894	3,8	235.814.069	5,9
Saldo	-46.226.624	-53.275.780		-46.337.680		-30.757.355		-16.532.705	
Tasa cobertura	77,6	77,8		82,2		87,9		93,4	

Fuente: Elaboración propia a partir de datos del Departamento de Aduanas e Impuestos Especiales, facilitados por el CREM (hasta 2010) e ICEX (2011 y 2012)

(\*) Datos provisionales sujetos a modificaciones

### 8.2. Balanza comercial general de Murcia. (Miles de euros)

CONCEPTOS	2009	2010	Variación 10/09 (%)	2011	Variación 11/10 (%)	2012	Variación 12/11 (%)	2013 (*)	Variación 13/12 (%)
Importaciones	6.433.404	7.542.307	17,2	10.166.785	34,8	12.579.170	24,7	11.812.435	-6,8
Exportaciones	4.367.987	4.994.920	14,4	5.619.317	12,5	8.858.725	57,6	9.353.004	5,6
Saldo	-2.065.418	-2.547.387		-4.547.468		-3.819.445		-2.459.431	
Tasa cobertura	67,9	66,2		55,3		69,9		79,2	

Fuente: Elaboración propia a partir de datos del Departamento de Aduanas e Impuestos Especiales, facilitados por el CREM (hasta 2010) e ICEX (2011 y 2012)

(\*) Datos provisionales sujetos a modificaciones

### 8.3. Balanza comercial agroalimentaria de Murcia. (Miles de euros)

CONCEPTOS	2009	2010	Variación 10/09 (%)	2011	Variación 11/10 (%)	2012	Variación 12/11 (%)	2013 (*)	Variación 13/12 (%)
Importaciones	1.066.284	1.157.672	8,6	1.392.522	20,3	1.607.616	15,4	1.480.527	-7,9
Exportaciones	2.611.375	2.860.945	9,6	3.079.409	7,6	3.605.853	17,1	3.913.874	8,5
Saldo	1.545.090	1.703.273		1.686.887		1.998.236		2.433.347	
Tasa cobertura	244,9	247,1		221,1		224,3		264,4	

Fuente: Elaboración propia a partir de datos del Departamento de Aduanas e Impuestos Especiales, facilitados por el CREM (hasta 2010) e ICEX (2011 y 2012)

(\*) Datos provisionales sujetos a modificaciones



### 8.4. Balanza comercial agroalimentaria de Murcia con la UE. (Miles de euros)

CONCEPTOS	2009	2010	Variación 10/09 (%)	2011	Variación 11/10 (%)	2012	Variación 12/11 (%)	2013 (*)	Variación 13/12 (%)
Importaciones	342.921	381.949	11,4	417.880	9,4	442.619	5,9	461.633	4,3
Exportaciones	2.228.204	2.427.719	9,0	2.491.424	2,6	2.731.087	9,6	3.092.457	13,2
Saldo	1.885.284	2.045.770		2.073.545		2.288.468		2.630.824	
Tasa cobertura	649,8	635,6		596,2		617,0		669,9	

Fuente: Elaboración propia a partir de datos del Departamento de Aduanas e Impuestos Especiales, facilitados por el CREM (hasta 2010) e ICEX (2011 y 2012)

(\*) Datos provisionales sujetos a modificaciones

### 8.5. Comercio exterior de Murcia con la UE y Mundial 2012-2013. (Miles de euros)

PAISES	2012(*)		2013(*)	
	Import.	Export.	Import.	Export.
<b>MUNDIAL</b>				
General	12.678.170	8.858.725	11.913.091	9.299.847
Agroalimentario	1.607.616	3.605.853	1.452.617	3.840.417
<b>UE</b>				
General	1.554.401	5.536.201	1.380.044	6.072.028
Agroalimentario(1)	442.619	2.731.087	441.543	3.005.656
<b>ALEMANIA</b>				
General	222.691	723.345	219.161	833.257
Agroalimentario	63.799	569.076	54.256	658.178
<b>AUSTRIA</b>				
General	13.873	59.068	14.640	63.009
Agroalimentario	2.105	39.861	2.622	45.098
<b>BÉLGICA</b>				
General	126.572	158.026	89.473	217.187
Agroalimentario	18.916	69.543	22.245	78.833
<b>BULGARIA</b>				
General	31.609	3.343	39.118	
Agroalimentario	30.732	1.821	37.068	
<b>CHIPRE</b>				
General	43	42.804		
Agroalimentario		1.575		
<b>CROACIA</b>				
General				13.283
Agroalimentario				
<b>DINAMARCA</b>				
General	20.491	74.509	21.498	75.553
Agroalimentario	14.183	53.188	17.868	61.161
<b>ESLOVAQUIA</b>				
General	3.099	11.939	3.398	13.493
Agroalimentario	151	6.421	223	6.814
<b>ESLOVENIA</b>				
General	2.226	34.974		119.992
Agroalimentario	6	5.996		5.658
<b>ESTONIA</b>				
General	7.799	4.131		
Agroalimentario	78	3.346		
<b>FINLANDIA</b>				
General	4.809	35.190	6.464	37.167
Agroalimentario	1.310	27.325	2.494	30.384





PAISES	2012(*)		2013(*)	
	Import.	Export.	Import.	Export.
<b>FRANCIA</b>				
General	267.136	1.455.542	186.171	1.790.247
Agroalimentario	77.399	483.327	84.553	545.567
<b>GRECIA</b>				
General	2.507	36.417	4.994	23.756
Agroalimentario	1.286	8.652	2.416	8.849
<b>HUNGRÍA</b>				
General	10.619	31.150	7.760	24.798
Agroalimentario	7.413	7.526	5.069	8.127
<b>IRLANDA</b>				
General	5.910	21.916	4.904	25.986
Agroalimentario	4.373	14.608	3.461	17.814
<b>ITALIA</b>				
General	259.491	665.822	253.631	987.711
Agroalimentario	28.630	250.323	27.881	274.380
<b>LETONIA</b>				
General	3.967	3.415		
Agroalimentario	3.266	2.244		
<b>LITUANIA</b>				
General	2.034	8.932		
Agroalimentario	356	7.823	184	10.211
<b>LUXEMBURGO</b>				
General	824	4.254		
Agroalimentario	4	447		
<b>MALTA</b>				
General	1.457	73.902		
Agroalimentario	1.033	7.012		5.848
<b>PAÍSES BAJOS</b>				
General	276.713	687.856	265.223	497.379
Agroalimentario	76.162	225.004	90.525	233.395
<b>POLONIA</b>				
General	35.406	119.177	26.825	126.917
Agroalimentario	16.419	85.752	17.720	89.981
<b>PORTUGAL</b>				
General	129.270	325.969	128.342	307.345
Agroalimentario	43.975	133.771	32.866	131.581
<b>REINO UNIDO</b>				
General	80.217	789.421	61.961	765.219
Agroalimentario	29.282	604.243	20.012	669.592
<b>REPUBLICA CHECA</b>				
General	3.094	51.909	3.829	46.601
Agroalimentario	28	31.508		32.902
<b>RUMANÍA</b>				
General	14.961	12.239	21.836	11.102
Agroalimentario	12.213	2.699	16.108	
<b>SUECIA</b>				
General	27.613	100.951	20.817	105.310
Agroalimentario	9.499	87.995	3.972	91.282

(1) Este grupo incluye las operaciones de comercio exterior con la UE sin especificar el país de origen o destino.

Fuente: Elaboración propia a partir de datos del Departamento de Aduanas e Impuestos Especiales, d el ICEX

(\*) Datos provisionales sujetos a modificaciones



8.6. Exportaciones por grupos de productos agroalimentarios y países. 2012-2013.

PAÍSES	Año	Hortalizas <sup>(1)</sup>		Frutas <sup>(1)</sup>		Transf. Vegetales <sup>(1)</sup>		Vino <sup>(1)</sup>		Otros prod. agroal <sup>(1)</sup>		Total Agroal. <sup>(1)</sup>
		Miles euros	% <sup>(2)</sup>	Miles euros	% <sup>(2)</sup>	Miles euros	% <sup>(2)</sup>	Miles euros	% <sup>(2)</sup>	Miles euros	% <sup>(2)</sup>	Miles euros
Alemania	2012(*)	245.238	43,1	222.486	39,1	39.338	6,9	6.012	1,1	56.000	9,8	569.076
	2013(*)	260.474	39,6	310.921	47,2	31.608	4,8	5.190	0,8	49.985	7,6	658.178
Austria	2012(*)	14.085	35,3	17.041	42,8	2.930	7,4	435	1,1	5.370	13,5	39.861
	2013(*)	15.167	33,6	22.606	50,1	2.743	6,1	273	0,6	4.309	9,6	45.098
Bélgica	2012(*)	23.384	33,6	17.598	25,3	11.988	17,2	2.519	3,6	14.055	20,2	69.543
	2013(*)	28.230	35,8	22.362	28,4	11.627	14,7	2.670	3,4	13.943	17,7	78.833
Bulgaria	2012(*)	249	13,7	139	7,6	135	7,4	1	0,0	1.297	71,2	1.821
	2013(*)	438	14,8	1.115	37,6	54	1,8	0	0,0	1.357	45,8	2.964
Chipre	2012(*)	91	5,8	153	9,7	206	13,1	408	25,9	717	45,5	1.575
	2013(*)	18	1,4	119	9,3	165	12,9	209	16,4	764	59,9	1.275
Dinamarca	2012(*)	23.313	43,8	18.926	35,6	984	1,8	4.314	8,1	5.652	10,6	53.188
	2013(*)	27.613	45,1	23.235	38,0	863	1,4	5.358	8,8	4.093	6,7	61.161
Eslovaquia	2012(*)	1.146	17,8	1.465	22,8	943	14,7	38	0,6	2.829	44,1	6.421
	2013(*)	1.490	21,9	1.833	26,9	1.539	22,6	15	0,2	1.937	28,4	6.814
Eslovenia	2012(*)	1.021	17,0	4.031	67,2	56	0,9		0,0	889	14,8	5.996
	2013(*)	938	16,6	4.409	77,9	0	0,0		0,0	311	5,5	5.658
Estonia	2012(*)	430	12,9	882	26,4	70	2,1	806	24,1	1.158	34,6	3.346
	2013(*)	353	10,2	781	22,5	24	0,7	958	27,6	1.361	39,1	3.477
Finlandia	2012(*)	16.170	59,2	7.560	27,7	1.174	4,3	968	3,5	1.453	5,3	27.325
	2013(*)	15.820	52,1	10.790	35,5	941	3,1	1.358	4,5	1.475	4,9	30.384
Francia	2012(*)	160.591	33,2	148.013	30,6	92.232	19,1	3.254	0,7	79.237	16,4	483.327
	2013(*)	180.663	33,1	183.632	33,7	90.294	16,6	3.168	0,6	87.809	16,1	545.567
Grecia	2012(*)	438	5,1	2.443	28,2	460	5,3	124	1,4	5.187	60,0	8.652
	2013(*)	649	7,3	2.928	33,1	366	4,1	162	1,8	4.743	53,6	8.849
Hungria	2012(*)	2.853	37,9	1.487	19,8	46	0,6	87	1,2	3.053	40,6	7.526
	2013(*)	3.112	38,3	1.683	20,7	13	0,2	8	0,1	3.311	40,7	8.127
Irlanda	2012(*)	6.578	45,0	4.726	32,4	1.092	7,5	639	4,4	1.573	10,8	14.608
	2013(*)	8.589	48,2	5.972	33,5	1.067	6,0	523	2,9	1.654	9,3	17.804
Italia	2012(*)	39.398	15,7	66.567	26,6	14.358	5,7	3.670	1,5	126.330	50,5	250.323
	2013(*)	44.728	16,3	76.107	27,7	9.895	3,6	4.323	1,6	139.327	50,8	274.380
Letonia	2012(*)	292	13,0	373	16,6	40	1,8	198	8,8	1.341	59,8	2.244
	2013(*)	310	9,7	1.090	34,3	47	1,5	151	4,7	1.583	49,8	3.181
Lituania	2012(*)	2.303	29,4	2.369	30,3	258	3,3	624	8,0	2.269	29,0	7.823
	2013(*)	3.272	32,0	3.374	33,0	236	2,3	578	5,7	2.752	27,0	10.211
Luxemburgo	2012(*)	119	26,5	138	30,8	2	0,5	137	30,5	52	11,6	447
	2013(*)	107	19,6	255	46,5	5	0,8	85	15,5	96	17,6	547
Malta	2012(*)	2.600	37,1	138	2,0	148	2,1	224	3,2	3.901	55,6	7.012
	2013(*)	1.682	28,8	232	4,0	179	3,1	211	3,6	3.545	60,6	5.848
Países Bajos	2012(*)	119.230	53,0	58.743	26,1	21.663	9,6	1.501	0,7	23.867	10,6	225.004
	2013(*)	111.645	47,8	60.814	26,1	24.446	10,5	1.663	0,7	34.827	14,9	233.395



PAÍSES	Año	Hortalizas <sup>(1)</sup>		Frutas <sup>(1)</sup>		Transf. Vegetales <sup>(1)</sup>		Vino <sup>(1)</sup>		Otros prod. agroal <sup>(1)</sup>		Total Agroal. <sup>(1)</sup>
		Miles euros	% <sup>(2)</sup>	Miles euros	% <sup>(2)</sup>	Miles euros	% <sup>(2)</sup>	Miles euros	% <sup>(2)</sup>	Miles euros	% <sup>(2)</sup>	Miles euros
Polonia	2012(*)	24.901	29,0	50.180	58,5	2.378	2,8	1.486	1,7	6.807	7,9	85.752
	2013(*)	32.757	36,4	45.813	50,9	2.365	2,6	2.347	2,6	6.700	7,4	89.981
Portugal	2012(*)	9.828	7,3	7.428	5,6	30.274	22,6	3.534	2,6	82.707	61,8	133.771
	2013(*)	14.358	10,9	12.106	9,2	24.681	18,8	6.440	4,9	73.996	56,2	131.581
Reino Unido	2012(*)	271.302	44,9	192.801	31,9	86.767	17,1	21.699	3,6	31.674	5,2	604.243
	2013(*)	279.396	41,7	240.572	35,9	92.426	17,1	23.004	3,4	34.194	5,1	669.592
Republica Checa	2012(*)	17.095	54,3	7.598	24,1	1.013	5,7	955	3,0	4.846	15,4	31.508
	2013(*)	18.013	54,7	8.988	27,3	1.177	5,7	363	1,1	4.361	13,3	32.902
Rumanía	2012(*)	296	11,0	559	20,7	99	1,5	7	0,3	1.737	64,4	2.699
	2013(*)	846	22,0	986	25,7	17	1,5	58	1,5	1.936	50,4	3.843
Suecia	2012(*)	41.461	47,1	18.326	20,8	6.425	7,8	6.885	7,8	14.898	16,9	87.995
	2013(*)	45.066	49,4	21.704	23,8	6.168	7,8	6.091	6,7	12.253	13,4	91.282
TOTAL U.E.	2012(*)	1.024.411	37,5	852.170	31,2	315.079	11,5	60.527	2,2	478.900	17,5	2.731.087
	2013(*)	1.095.735	36,3	1.064.425	35,2	302.947	10,0	65.203	2,2	492.622	16,3	3.020.932
EEUU	2012(*)	106	0,1	2.516	2,2	29.878	26,6	16.862	15,0	62.836	56,0	112.197
	2013(*)	178	0,2	3.350	3,0	24.471	21,7	21.587	19,2	63.066	56,0	112.652
Japón	2012(*)	90	0,2	53	0,1	4.653	12,8	6.401	17,6	25.163	69,2	36.360
	2013(*)	276	0,6	124	0,3	3.658	7,8	7.705	16,4	35.200	75,0	46.962
Rusia	2012(*)	4.796	14,7	11.223	34,4	1.151	3,5	1.718	5,3	13.741	42,1	32.629
	2013(*)	5.373	21,9	9.089	37,0	814	3,3	1.913	7,8	7.400	30,1	24.589
Sudáfrica	2012(*)	4	0,0	3.978	4,9	1.102	1,3	70	0,1	76.850	93,7	82.004
	2013(*)	17	0,0	3.782	5,3	317	0,4	57	0,1	66.659	94,1	70.832
Suiza	2012(*)	15.880	42,4	11.813	31,5	2.636	7,0	4.160	11,1	3.000	8,0	37.490
	2013(*)	20.236	41,7	17.341	35,7	2.505	5,2	4.613	9,5	3.863	8,0	48.558
Otros países no UE	2012(*)	-135.942	285,3	-116.542	244,6	122.523	257,2	39.378	82,7	138.225	290,1	47.643
	2013(*)	8.426	1,6	23.330	4,5	74.527	14,4	57.881	11,2	351.727	68,2	515.891
Total Mundial	2012(*)	909.345	29,5	765.211	24,8	477.023	15,5	129.116	4,2	798.715	25,9	3.079.409
	2013(*)	1.130.241	29,4	1.121.443	29,2	409.238	10,7	158.958	4,1	1.020.537	26,6	3.840.417

Notas: (1) Datos correspondientes al TARIC: Hortalizas: Cap. 7, Frutas: Cap. 8, Transf. Vegetales: Cap. 20, Vino: Partida 22.04, Total Agroalimentario: Cap. 1 al 24

(2) Porcentaje referido al total de exportaciones agroalimentarias a ese país.

(3) En este grupo se incluyen las operaciones de comercio exterior con la Unión Europea en la que, por distintas razones, no se especifica el país de origen o destino

Fuente: Elaboración propia a partir de datos del Departamento de Aduanas e Impuestos Especiales, facilitados por el ICEX



**PAISES DE LA U.E.**

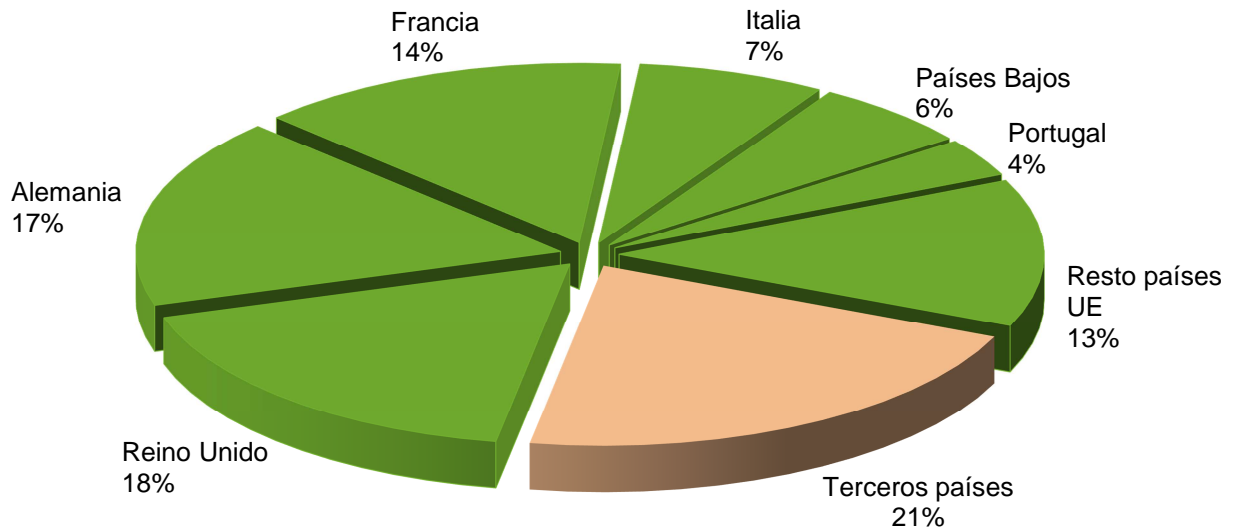

(\* ) Datos provisionales sujetos a modificaciones

**Gráfico 8.6.a Distribución destino exportaciones. Año 2013 (\*)**

**AGROALIMENTARIO**

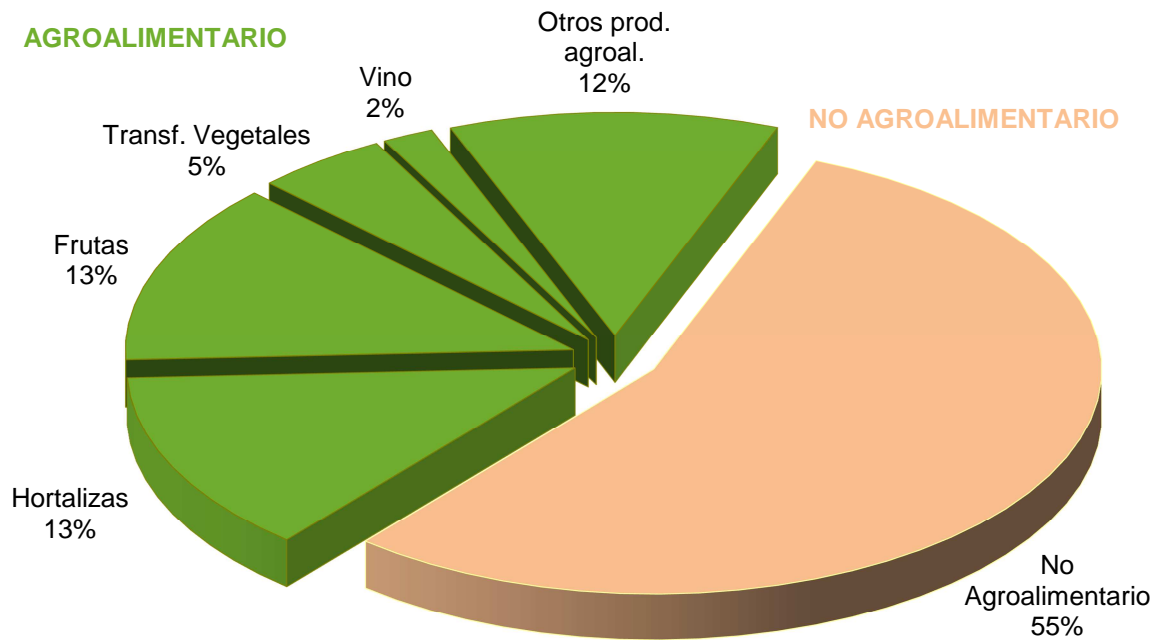

(\* ) Datos provisionales sujetos a modificaciones

**Gráfico 8.6.b Distribución por productos. Año 2013 (\*)**



### 8.7. Destino de las exportaciones agroalimentarias a los principales países. 2012-2013

PAÍSES	2012 (*)			2013 (*)		
	Posición	Miles euros	%	Posición	Miles euros	%
Reino Unido	1	604.243	16,8	1	669.592	17,4
Alemania	2	569.076	15,8	2	658.178	17,1
Francia	3	483.327	13,4	3	545.567	14,2
Italia	4	250.323	6,9	4	274.380	7,1
Países Bajos	5	225.004	6,2	5	233.395	6,1
Portugal	6	133.771	3,7	6	131.581	3,4
EEUU	7	112.197	3,1	7	112.652	2,9
Suecia	8	87.995	2,4	8	91.282	2,4
Polonia	9	85.752	2,4	9	89.981	2,3
Sudáfrica	10	82.004	2,3	10	78.833	2,1
Libano	11	73.622	2,0	11	70.832	1,8
Bélgica	12	69.543	1,9	12	70.493	1,8
Resto de países		828.994	23,0		813.650	21,2
<b>Total Mundial</b>		<b>3.605.853</b>	<b>100,0</b>		<b>3.840.417</b>	<b>100,0</b>
<b>U.E.</b>		<b>2.731.087</b>	<b>75,7</b>		<b>3.023.702</b>	<b>78,7</b>

Fuente: Elaboración propia a partir de datos del Departamento de Aduanas e Impuestos Especiales, facilitados por el ICEX

NOTA: Los datos de esta tabla corresponden a la Unión Europea de los 27.

(\*) Datos provisionales sujetos a modificaciones.

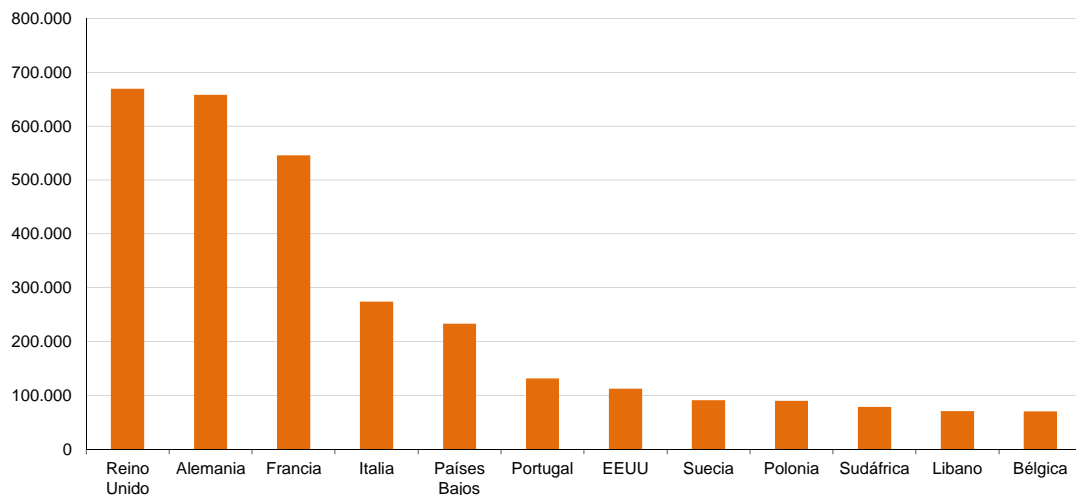

(\*) Datos provisionales sujetos a modificaciones

**Gráfico 8.7.a Exportaciones Agroalimentarias a los Principales Países. Año 2013(\*) (miles de euros)**





9

**Macromagnitudes**







## 9. MACROMAGNITUDES

### 9.1. Producción vegetal en 2012 y 2013 (Millones de euros)

CONCEPTO	2012(*)				2013(*)			
	Valor Productor	Subvenc.	Valor Básicos	%PV	Valor Productor	Subvenc.	Valor Básicos	%PV
Cereales	13,40		13,40	1,00	15,68		15,68	0,95
Plantas Industriales	8,07	0,07	8,14	0,61	4,79		4,79	0,29
Plantas Forrajeras	3,77		3,77	0,28	11,62		11,62	0,71
Hortalizas	608,35		608,35	45,30	740,68		740,68	45,03
Plantones de vivero	6,76		6,76	0,50	6,75		6,75	0,41
Flores y plantas ornamentales	56,19		56,19	4,18	60,55		60,55	3,68
Plantaciones	68,64		68,64	5,11	65,98		65,98	4,01
Patatas	19,09		19,09	1,42	56,53		56,53	3,44
Frutas frescas	215,03	4,38	219,41	16,34	280,46		280,46	17,05
Cítricos	200,47		200,47	14,93	269,56		269,56	16,39
Uvas	114,99		114,99	8,56	104,29		104,29	6,34
Aceituna	12,03		12,03	0,90	12,77		12,77	0,78
Vino y mosto	8,44		8,44	0,63	10,34		10,34	0,63
Aceite de oliva	2,78		2,78	0,21	3,88		3,88	0,24
Otros productos vegetales	0,43		0,43	0,03	0,82		0,82	0,05
<b>PRODUCCION VEGETAL</b>	<b>1.338,44</b>	<b>4,45</b>	<b>1.342,88</b>	<b>100,00</b>	<b>1.644,70</b>	<b>s/d</b>	<b>1.644,70</b>	<b>100,00</b>

(\*) Valores provisionales. Sujetos a modificaciones

Calculos realizados con el nuevo Sistema Europeo de Cuentas (SEC-95) adaptado por EUROSTAT

### 9.2. Producción animal en 2012 y 2013 (Millones de euros)

CONCEPTO	2012(*)				2013(*)			
	Valor Productor	Subvenc.	Valor Básicos	%PA	Valor Productor	Subvenc.	Valor Básicos	%PA
Ganado bovino	17,60	0,04	17,64	2,23	49,80		49,80	5,28
Ganado porcino	535,40		535,40	67,62	650,36		650,36	68,96
Ganado equino	0,88		0,88	0,11	0,14		0,14	0,01
Ganado ovino	53,24		53,24	6,72	49,89		49,89	5,29
Ganado caprino	8,35		8,35	1,05				
Aves de corral	106,16		106,16	13,41	132,29		132,29	14,03
Otro ganado	4,40		4,40	0,56	4,91		4,91	0,52
Leche	37,18		37,18	4,70	39,84		39,84	4,22
Huevos	24,27		24,27	3,07	12,78		12,78	1,36
Otros productos	4,14	0,17	4,31	0,54	3,15		3,15	0,33
<b>PRODUCCION ANIMAL</b>	<b>791,62</b>	<b>0,21</b>	<b>791,83</b>	<b>100,00</b>	<b>943,16</b>	<b>s/d</b>	<b>943,16</b>	<b>100,00</b>

(\*) Valores provisionales. Sujetos a modificaciones

Calculos realizados con el nuevo Sistema Europeo de Cuentas (SEC-95) adaptado por EUROSTAT



### 9.3. Consumos intermedios en 2012 y 2013 (Millones de euros)

CONCEPTO	2012 (*)		2013 (*)	
	VALOR BÁSICOS	%PV	VALOR BÁSICOS	%PV
Semillas y plantones	31,51	2,59	32,89	2,51
Energía y lubricantes	126,72	10,42	124,86	9,53
Fertilizantes y enmiendas	106,68	8,78	116,38	8,88
Productos fitosanitarios y plaguicidas	76,72	6,31	63,03	4,81
Gastos veterinarios	18,19	1,50	19,24	1,47
Alimentos para animales	488,11	40,15	579,11	44,19
Mantenimiento de material	46,99	3,87	45,07	3,44
Mantenimiento de los edificios	18,44	1,52	18,38	1,40
Servicios agrícolas	24,39	2,01	22,94	1,75
Servicios financieros medidos indirectamente	20,10	1,65	18,96	1,45
Otros bienes y servicios	257,81	21,21	269,53	20,57
<b>CONSUMOS INTERMEDIOS</b>	<b>1.215,66</b>	<b>100,00</b>	<b>1.310,39</b>	<b>100,00</b>

(\*) Valores provisionales. Sujetos a modificaciones

Calculos realizados con el nuevo Sistema Europeo de Cuentas (SEC-95) adaptado por EUROSTAT

### 9.4. Resultados finales en 2012 y 2013 (Millones de euros)

CONCEPTO	2012(*)				2013(*)			
	Valor Productor	Subvenc.	Valor Básicos	%PRA	Valor Productor	Subvenc.	Valor Básicos	%PRA
<b>A.- PRODUCCION DE LA RAMA AGRARIA</b>	<b>3.388,00</b>	<b>4,66</b>	<b>2.176,99</b>	<b>100,00</b>	<b>2.626,98</b>		<b>2.626,98</b>	<b>100,00</b>
Producción Vegetal	1.338,44	4,45	1.342,88	61,69	1.644,70	s/d	1.644,70	62,61
Producción Animal	791,62	0,21	791,83	36,37	943,16	s/d	943,16	35,90
Producción de los servicios de la Agricultura	24,39		24,39	1,12	23,47		23,47	0,89
Actividades secundarias no agrarias	17,89		17,89	0,82	15,65		15,65	0,60
<b>B.- CONSUMOS INTERMEDIOS</b>			<b>1.215,66</b>	<b>55,84</b>			<b>1.310,39</b>	<b>49,88</b>
<b>C.- VALOR AÑADIDO BRUTO a precios básicos (A-B)</b>			<b>961,33</b>	<b>44,16</b>			<b>1.316,59</b>	<b>50,12</b>
<b>D.- CONSUMO CAPITAL FIJO</b>			<b>156,47</b>	<b>7,19</b>			<b>153,48</b>	<b>5,84</b>
<b>E.- VALOR AÑADIDO NETO a precios básicos (C-D)</b>			<b>804,86</b>	<b>36,97</b>			<b>1.163,11</b>	<b>44,28</b>
<b>F.- OTROS IMPUESTOS SOBRE LA PRODUCCIÓN</b>			<b>11,21</b>	<b>0,51</b>			<b>11,50</b>	<b>0,44</b>
<b>G.- OTRAS SUBVENCIONES A LA PRODUCCIÓN</b>			<b>158,90</b>	<b>7,30</b>			<b>151,46</b>	<b>5,77</b>
<b>H.- RENTA DE LOS FACTORES O RENTA AGRARIA (E - F + G)</b>			<b>952,55</b>	<b>43,76</b>			<b>1.303,06</b>	<b>49,60</b>

(\*) Valores provisionales. Sujetos a modificaciones

Cálculos realizados con el Sistema Europeo de Cuentas (SEC-95) adaptado por EUROSTAT

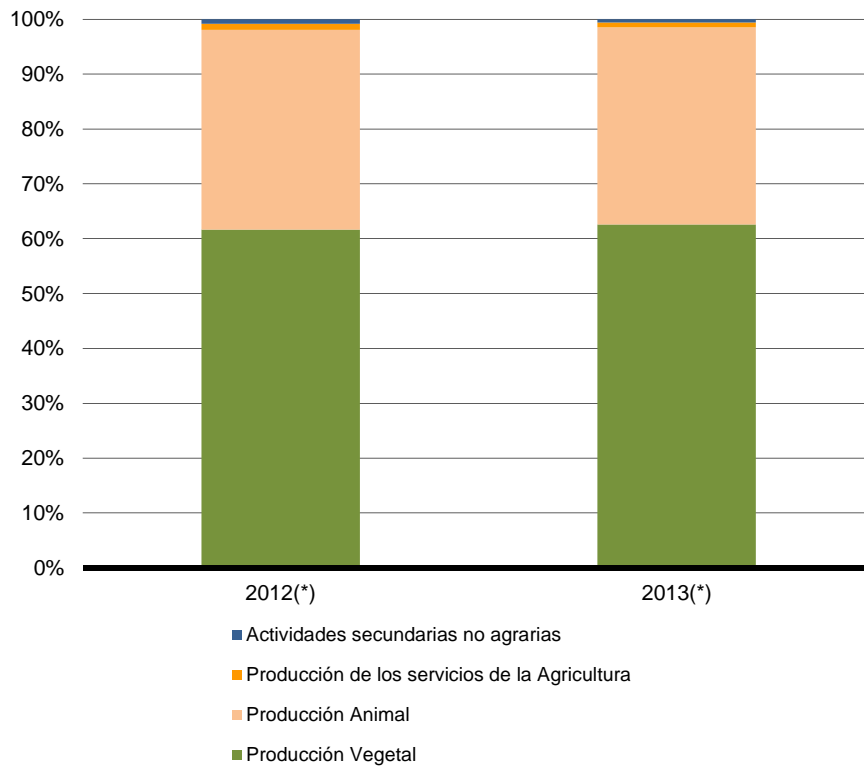

(\*) Valores provisionales. Sujetos a modificaciones

**Gráfico 9.4.a Estructura de la producción de la rama agraria. 2012-2013**

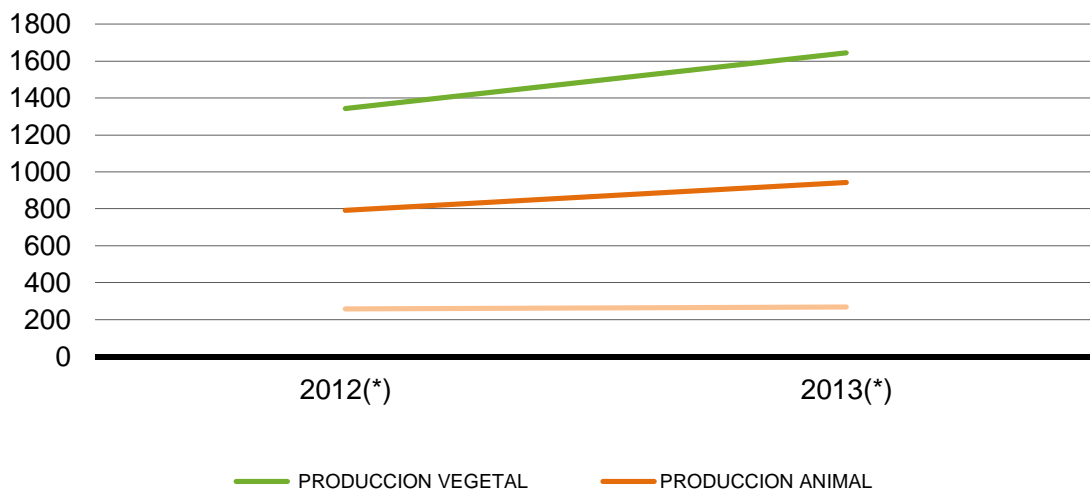

(\*) Valores provisionales. Sujetos a modificaciones

**Gráfico 9.4.b Producción vegetal, animal y consumos intermedios. 2012-2013**

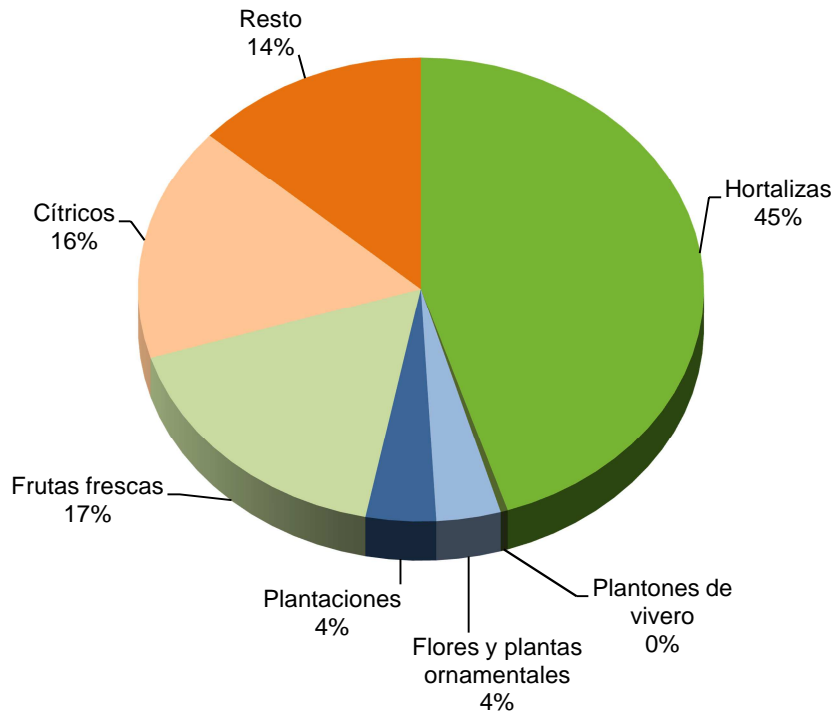

(\*) Valores provisionales. Sujetos a modificaciones

**Gráfico 9.4.c Estructura de la Producción vegetal 2013(\*)**

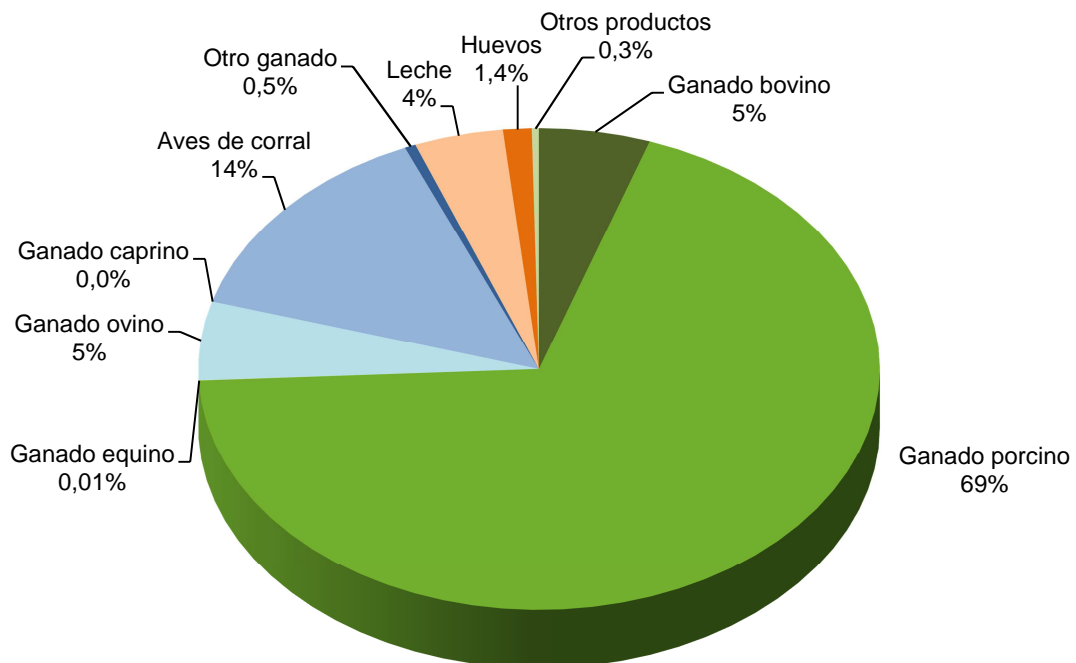

(\*) Valores provisionales. Sujetos a modificaciones

**Gráfico 9.4.d Estructura de la Producción animal 2013(\*)**



### 9.5. Evolución de las principales macromagnitudes 2009-2013(\*) (Millones de euros)

Años	Producción de la Rama Agraria (A)	Consumos Intermedios (B)	Valor añadido BRUTO a precios básicos (C=A-B)	Consumo Capital Fijo (D)	Valor Añadido NETO a precios Básicos (E=C-D)	Otros Impuest. Sobre la Producción (F)	Otras Subvenc. A la Produc. (G)	Renta de los Factores o Renta Agraria (H=E-F+G)
<b>2009</b>	1955,45	841,10	<b>1114,35</b>	153,06	961,28	9,23	124,15	1076,20
<b>2010</b>	2106,08	897,05	<b>1209,04</b>	150,72	1058,32	9,61	158,13	1206,84
<b>2011</b>	2058,06	1175,21	<b>882,85</b>	150,68	732,17	10,20	146,41	868,38
<b>2012(*)</b>	2176,99	1215,66	<b>961,33</b>	156,47	804,86	11,21	158,90	952,55
<b>2013(*)</b>	2626,98	1310,39	<b>1316,59</b>	153,48	1163,11	11,50	151,46	1303,07

(\*) Valores provisionales. Sujetos a modificaciones

Cálculos realizados con el nuevo Sistema Europeo de Cuentas (SEC-95) adaptado por EUROSTAT

### 9.6. Renta generada por persona ocupada en el sector agrario 2008-2013(\*)

Años	Renta Agraria (Millones de euros) (A)	en el sector agrario (miles personas) (B)	persona ocupada (miles euros) (A)/(B)	variación interanual (%)
<b>2008</b>	1202,75	58,30	<b>20,63</b>	28,21
<b>2009</b>	1076,20	63,30	<b>17,00</b>	-17,59
<b>2010</b>	1206,84	75,00	<b>16,09</b>	-5,35
<b>2011</b>	868,38	81,20	<b>10,69</b>	-33,54
<b>2012(*)</b>	952,55	69,40	<b>13,73</b>	28,34
<b>2013(*)</b>	1303,07	75,50	<b>17,26</b>	25,75

(\*) Valores provisionales. Sujetos a modificaciones

Metodología EPA-2005. (EPA Encuesta de población Activa)

Fuente INE y elaboración propia, la población ocupada en la Agricultura está referida a la media anual (media aritmética calculada a partir de los datos de cada trimestre)

Calculos realizados con el nuevo Sistema Europeo de Cuentas (SEC-95) adaptado por EUROSTAT



Gráfico 9.6.a Renta agraria y renta generada por persona ocupada 2008- 2013(\*)







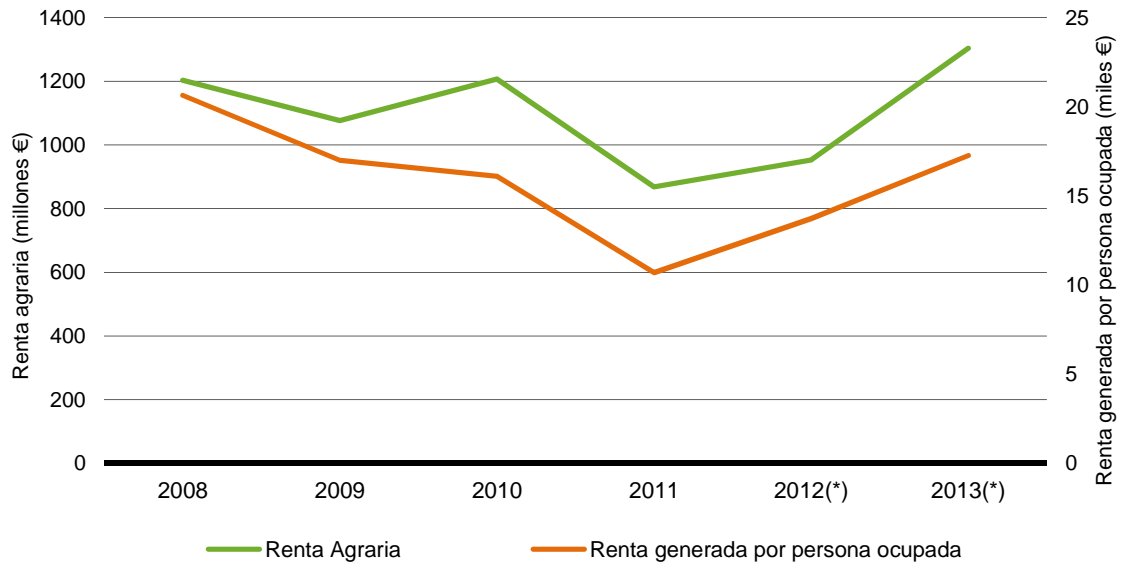

## 10. PRECIOS

### 10.1. Precios percibidos por los productores agrarios

#### 10.1.1. Precios percibidos por los productores agrarios. 2012

**ADVERTENCIA:** La información contenida en esta publicación tiene un carácter exclusivamente **ORIENTATIVO**, de ningún modo posee la información el carácter de precio oficial. Está obtenida como consecuencia del seguimiento que realiza esta Unidad con el único objeto de orientar acerca de las cotizaciones más representativas de cada producto agrícola y ganadero.

Por ello, las transacciones realizadas en los periodos de referencia solicitados, pueden haber sido realizadas a unas cotizaciones que no se correspondan con las reflejadas en esta publicación.

Producto	Variedad	Posición	Unidad	Ene	Feb	Mar	Abr	May	Jun	Jul	Ago	Sep	Oct	Nov	Dic
<b>CÍTRICOS</b>															
Limón	Fino (Todo limón)	s/árbol	€/kg										0,20	0,20	0,19
Limón	Fino (Un corte)	s/árbol	€/kg	0,07	0,07	0,13	0,15	0,15				0,48	0,37	0,29	0,25
Limón	Verna (Un corte)	s/árbol	€/kg		0,21	0,22	0,26	0,29	0,38	0,42					
Mandarina	Clausellina	s/árbol	€/kg									0,25	0,25		
Mandarina	Clemenules	s/árbol	€/kg									0,23	0,22	0,21	0,20
Mandarina	Clemenpons	s/árbol	€/kg										0,28	0,27	
Mandarina	Clemenvilla	s/árbol	€/kg	0,12	0,12							0,23	0,23	0,22	0,23
Mandarina	Fortuna	s/árbol	€/kg			0,30									
Mandarina	Hernandina	s/árbol	€/kg	0,13	0,13										
Mandarina	Marisol	s/árbol	€/kg									0,28	0,28		
Mandarina	Nadorcott					0,51									0,60
Mandarina	Okitsu	s/árbol	€/kg									0,25			
Mandarina	Orogrande											0,23	0,22	0,20	0,15
Mandarina	Oronules	s/árbol	€/kg									0,45	0,44	0,42	
Mandarina	Ortanique	s/árbol	€/kg		0,17	0,16	0,16	0,12						0,20	0,18
Naranja	Lane Late	s/árbol	€/kg		0,18	0,17	0,14	0,12							
Naranja	Navelina/New Hall	s/árbol	€/kg	0,21	0,22							0,23	0,18	0,15	0,11
Naranja	Navelate	s/árbol	€/kg	0,15	0,16	0,18									
Naranja	Navel Powell	s/árbol	€/kg			0,27	0,25	0,24							
Naranja	Salustiana	s/árbol	€/kg	0,11	0,14	0,12								0,18	0,16
Naranja	Valencia Late	s/árbol	€/kg			0,23	0,23	0,21	0,21						
Pomelo	Rojo	s/árbol	€/kg	0,15	0,15	0,15	0,15	0,15	0,15	0,18			0,20	0,21	0,21
<b>FLORES</b>															
Clavel	Monoflor					0,15	0,12	0,07	0,06	0,06	0,06	0,06	0,09	0,1	0,08
Crisantemo		s/merc origen	€/unidad	0,32	0,34	0,32	0,29	0,2	0,2	0,23	0,23	0,24	0,29	0,2	0,19
Gerbera		s/merc origen	€/unidad	0,19	0,22	0,23	0,2	0,17	0,17	0,17	0,17	0,18	0,23	0,18	0,19
Gladiolo		s/merc origen	€/unidad	0,32	0,37	0,38	0,29	0,2	0,22	0,25	0,29	0,29	0,31	0,28	0,26
Rosa		s/merc origen	€/unidad	0,26	0,43	0,45	0,36	0,23	0,17	0,17	0,17	0,18	0,22	0,25	0,23
Stalice		s/merc origen	€/unidad	0,26	0,27	0,29	0,26	0,18	0,17	0,17	0,17	0,17	0,19	0,2	0,2



Producto	Variiedad	Posición	Unidad	Ene	Feb	Mar	Abr	May	Jun	Jul	Ago	Sep	Oct	Nov	Dic
<b>FRUTALES</b>															
Aceituna	Almazara													0,28	0,33
Aceituna	Cuquillo													0,73	
Aceituna	Gordal													0,6	0,63
Aceituna	Manzanilla														0,39
Aceituna	Mollar													0,93	
Albaricoque	Búlida	s/árbol	€/kg						0,58						
Albaricoque	Mauricio	s/árbol	€/kg					0,78							
Albaricoque	Mogador							1,35							
Albaricoque	Pepito	s/árbol	€/kg					0,65							
Albaricoque	Valenciano	s/árbol	€/kg					0,98							
Almendra	Comuna Ecológica	s/alm agricultor	€/kg	3,57	3,89	3,93	4,01	4,37	4,63	4,37	4,18	4,06	4,35	4,37	4,6
Almendra	Común	s/alm agricultor	€/kg	3,27	3,67	3,74	3,81	4,14	4,38	4,18	3,97	3,78	4,09	4,11	4,31
Almendra	Desmayo Largueta	s/alm agricultor	€/kg	3,41	3,87	3,95	3,96	4,26	4,45	4,23	4,04	3,89	4,19	4,24	4,44
Almendra	Ferragnes	s/alm agricultor	€/kg	3,35	3,76	3,85	3,92	4,22	4,43	4,21	4,02	3,85	4,15	4,17	4,37
Almendra	Garrigues	s/alm agricultor	€/kg	3,3	3,7	3,74	3,8	4,14	4,38	4,18	3,97	3,78	4,09	4,11	4,31
Almendra	Guara	s/alm agricultor	€/kg	3,3	3,68	3,74	3,8	4,14	4,38	4,18	3,97	3,78	4,09	4,11	4,31
Almendra	Marcona			3,97	4,23	4,31	4,31	4,45	4,55	4,29	4,14	4,06	4,36	4,4	4,59
Almendra	Ramillete	s/alm agricultor	€/kg	3,36	3,78	3,84	3,88	4,22	4,43	4,21	4,02	3,85	4,15	4,17	4,37
Ciruela	Red Beauty	s/árbol	€/kg					0,73	0,45						
Higo	Chumbo	Venta directa	€/kg										3,38		
Melocotón	Fuentes	s/árbol	€/kg					0,85							
Melocotón	Parag. Var. Nuev.	s/árbol	€/kg					1,08	0,71	0,68	0,55				
Nectarina	C Amarilla	s/árbol	€/kg					0,97	0,68	0,62	0,43	0,48			
Pera	Ercolini	s/árbol	€/kg							0,59	0,53				
Uva de mesa	Dominga	s/parra	€/kg								0,63	0,63	0,63	0,65	
Uva de mesa	Italia	s/parra	€/kg								0,48	0,53			
Uva de mesa	Napoleón	s/parra	€/kg										0,53	0,53	0,43
Uva de mesa	Red Globe	s/parra	€/kg								0,54	0,52	0,5		
<b>PRODUCTOS GANADEROS</b>															
Cabritos	de 7 a 9 kg de 1ª vivo	s/granja	€/kg vivo	4,8	4,05	3,9	3,75	3,6	4,05	4,4	4,74	5,1	4,69	4,24	5
Porcino	selecto	s/granja	€/kg vivo	1,14	1,2	1,31	1,31	1,33	1,4	1,4	1,44	1,51	1,5	1,42	1,33
Porcino	normal	s/granja	€/kg vivo	1,13	1,19	1,3	1,3	1,32	1,39	1,39	1,43	1,5	1,49	1,41	1,32
Porcino	graso	s/granja	€/kg vivo	1,12	1,18	1,29	1,29	1,31	1,38	1,38	1,42	1,49	1,48	1,4	1,31
Porcino	Lechón 20 kg (selecto)	s/granja	€/unidad	43,25	46,25	48,8	46,75	43,2	40,75	40	34,6	38,25	40,75	43	45,25
Porcino	Lechón 20 kg (normal)	s/granja	€/unidad	36,25	39,25	41,8	39,75	36,2	33,75	33	27,6	31,25	33,75	36	37,75



Producto	Variiedad	Posición	Unidad	Ene	Feb	Mar	Abr	May	Jun	Jul	Ago	Sep	Oct	Nov	Dic
<b>HORTALIZAS</b>															
Acelga		s/finca	€/kg	0,22	0,27	0,23	0,23						0,28	0,24	0,28
Alcachofa	Blanca gorda	s/merc origen	€/kg	0,26	0,81	0,75	0,34	0,16					0,29	0,63	0,82
Alcachofa	Blanca pequeña	s/merc origen	€/kg	0,48	1	0,67	0,43	0,28					1,09	0,78	0,91
Alcachofa	Industria	s/merc origen	€/kg	0,36	0,61	0,43	0,37	0,18					0,38	0,4	0,35
Apio	Blanco	s/finca	€/kg	0,17	0,15	0,15	0,15	0,15	0,18	0,22	0,25	0,25	0,25	0,25	0,25
Apio	Verde	s/finca	€/kg	0,15	0,15	0,17	0,18	0,18	0,18	0,21	0,23	0,22	0,22	0,21	0,18
Berenjena	Blanca				1,09	0,56	0,27	0,43	0,32	0,31	0,24	0,46	0,33	0,32	0,5
Berenjena	Negra			0,67	0,93	0,36	0,26	0,31	0,27	0,28	0,25	0,5	0,35	0,31	0,57
Brócoli		s/merc origen	€/kg	0,19	0,53	0,24	0,28	0,19					0,6	0,61	1,21
Calabacín		s/merc origen	€/kg	0,84	0,85	0,4	0,29	0,2	0,2	0,33	0,25	0,42	0,32	0,71	0,97
Calabaza	Cacahuete	s/finca	€/kg		0,25	0,29	0,43	0,67	0,7	0,34	0,25	0,25	0,25	0,25	0,23
Coliflor		s/finca	€/unidad	0,23	0,7	0,47	0,33	0,32						0,45	0,56
Col lisa		s/finca	€/unidad											0,42	0,49
Col rizada		s/finca	€/unidad												0,35
Espinaca		s/finca	€/kg	0,6	0,65	0,69	0,55	0,6						0,65	0,6
Escarola		s/finca	€/kg	0,29	0,29	0,29	0,29	0,29						0,32	0,43
Guisante	Negret	s/finca	€/kg	1,76	1,74	1,41	1,49	1,18						2,14	2,96
Haba	Tierna	s/merc origen	€/kg	0,55	1	0,67	0,52	0,64						1,03	1,11
Hinojo		s/finca	euros/kg	0,29	0,4	0,42	0,38	0,38						0,48	0,43
Judía Verde	Fina	s/merc origen	€/kg	1,27			1,73	1,56	1,3	1,12	0,98		1,8	1,69	1,74
Judía Verde	Plana	s/merc origen	€/kg	1,79	2,17	1,98	1,14	1,08	1,07	0,98	1,05	1,26	1,21	1,1	1,44
Lechuga	Baby	s/finca	€/unidad	1,82	2,17	1,98	1,44	1,32	1,19	1,05	1,01	1,26	1,34	1,28	1,59
Lechuga	Iceberg	s/finca	€/unidad	0,08	0,13	0,13	0,07	0,06	0,06	0,06	0,08	0,08	0,09	0,11	0,11
Lechuga	Romana	s/finca	€/unidad	0,22	0,36	0,4	0,2	0,12					0,24	0,27	0,22
Melón	Amarillo	s/finca	€/kg						0,17	0,23	0,25				
Melón	Cantaloups	s/finca	€/kg					0,45	0,32	0,25	0,28				
Melón	Galia	s/finca	€/kg					0,45	0,25	0,25	0,29	0,37			
Melón	Piel de Sapo	s/finca	€/kg					0,47	0,34	0,3	0,23				
Patata	Comun	s/finca	€/kg	0,22	0,23			0,23	0,2		0,2	0,2	0,2		0,58
Patata	Spunta	s/finca	€/kg											0,54	0,53
Pepino	Granada	s/merc origen	€/kg					0,65	0,63	0,88	0,85	0,88			
Pepino	Negro Híbrido	s/finca	€/kg	0,54	0,77		0,4	0,4	0,26	0,36	0,5	0,45	0,31	0,31	0,85
Pimiento	Bola	s/finca	€/kg		2,25	1,83	2,14	2,59	1,04	0,6	0,62	0,91			
Pimiento	California amarillo - 1ª	s/finca	€/kg			0,56	0,52	0,85	0,94	0,46	0,36	0,26	0,21		
Pimiento	California rojo - 1ª	s/finca	€/kg			0,68	0,64	0,79	0,77	0,44	0,36	0,26	0,21		
Pimiento	California verde - 1ª	s/finca	€/kg			0,68	0,61	0,57	0,64	0,39	0,3	0,26	0,19		
Pimiento	Italiano	s/finca	€/kg			0,66	0,76	0,48	0,43	0,34	0,29		0,4		
Pimiento	Lamuyo rojo 1ª	s/finca	€/kg				0,38	0,57	0,63	0,43	0,34	0,26	0,22		
Pimiento	Lamuyo verde 1ª	s/finca	€/kg			0,8	0,57	0,44	0,48	0,37	0,31	0,24	0,19		



Producto	Variiedad	Posición	Unidad	Ene	Feb	Mar	Abr	May	Jun	Jul	Ago	Sep	Oct	Nov	Dic
Pimiento	Padrón	s/finca	€/kg	2,79	5,16	3,74	1,44	1,23	1,88	0,84	0,79	0,7	1,22		
Sandía	Con Pepita	s/finca	€/kg						0,08	0,1	0,07				
Sandía	Sin Pepita	s/finca	€/kg						0,15	0,16	0,15				
Tomate	Asurcado pintón	s/merc origen	€/kg	0,43	0,43	0,45	0,66	0,6	0,43	0,57	0,5	0,82	0,71	0,53	0,65
Tomate	Redondo liso rojo	s/merc origen	€/kg	0,53	0,58	0,38	0,46	0,41	0,33	0,51	0,5	0,72	0,65	0,4	0,45

**OTROS PRODUCTOS**

Aceite Oliva Virgen	Extra de <0.8º	s/merc origen	€/kg	1,9											
Aceite Oliva Virgen	de 0.8º a 2º	s/merc origen	€/kg	1,74											
Aceite Oliva Virgen	de > 2º	s/merc origen	€/kg	1,59											
Arroz	DO Balillax Sollana Ecológico	s/merc origen	€/kg										0,4		
Arroz	DO Bomba	s/merc origen	€/kg										0,93		
Arroz	DO Balillax Sollana	s/merc origen	€/kg										0,33		
Avena		s/merc origen	€/kg	0,18	0,18									0,23	0,23
Cebada	Caballar	s/merc origen	€/kg	0,19	0,19									0,23	0,23
Cebada	Cervecera	s/merc origen	€/kg	0,19	0,19									0,26	0,26
Centeno		s/merc origen	€/kg											0,22	0,23
Garrofa	Entera	s/merc origen	€/kg	0,19	0,2	0,2	0,2	0,2	0,2	0,19	0,19	0,19	0,2	0,2	0,2
Pimiento de cáscara	Secado sol sin rabo	s/merc origen	€/kg	0,02	0,02	0,02									
Pimiento de cáscara	Secado sol con rabo	s/merc origen	€/kg	2,9	2,45	2,37					2,95	2,95	2,95	2,95	2,95
Trigo	Panificable	s/merc origen	€/kg	0,21	0,21									0,24	0,24
Trigo	Pienso	s/merc origen	€/kg	0,19	0,19									0,26	0,28

**VINO**

Vino	Tinto (Bullas)	s/bodega	€/hgdo	2,35	2,35	2,35								4,88	4,84
Vino	Tinto (Jumilla)	s/bodega	€/hgdo	2,35	2,35	2,35									
Vino	Tinto (Yecla)	s/bodega	€/hgdo	2,35	2,35	2,35									



### 10.1.2.Precios percibidos por los productores agrarios. 2013

**ADVERTENCIA:** La información contenida en esta publicación tiene un carácter exclusivamente **ORIENTATIVO**, de ningún modo posee la información el carácter de precio oficial. Está obtenida como consecuencia del seguimiento que realiza esta Unidad con el único objeto de orientar acerca de las cotizaciones más representativas de cada producto agrícola y ganadero.

Por ello, las transacciones realizadas en los periodos de referencia solicitados, pueden haber sido realizadas a unas cotizaciones que no se correspondan con las reflejadas en esta publicación.

Producto	Variedad	Posición	Unidad	Ene	Feb	Mar	Abr	May	Jun	Jul	Ago	Sep	Oct	Nov	Dic
<b>CÍTRICOS</b>															
Limón	Fino (Todo limón)	s/árbol	€/kg	0,21	0,26	0,27						0,27	0,25	0,22	0,21
Limón	Fino (Un corte)	s/árbol	€/kg	0,24	0,27	0,32	0,35					0,57	0,41	0,29	0,24
Mandarina	Clemenules	s/árbol	€/kg	0,21									0,22	0,20	0,21
Mandarina	Clementinas	s/árbol	€/kg	0,21								0,29	0,41		
Mandarina	Clemenvilla	s/árbol	€/kg	0,27	0,28									0,24	0,26
Mandarina	Fortuna	s/árbol	€/kg		0,46	0,45									
Mandarina	Hernandina	s/árbol	€/kg	0,34											
Mandarina	Murcott	s/árbol	€/kg		0,60										
Mandarina	Nadorcott	s/árbol	€/kg		0,63	0,54									0,68
Mandarina	Orogrande	s/árbol	€/kg	0,14									0,20	0,21	0,22
Mandarina	Oronules	s/árbol	€/kg										0,45	0,29	0,19
Mandarina	Ortanique	s/árbol	€/kg	0,19	0,26	0,30									0,26
Naranja	Lane Late	s/árbol	€/kg	0,21	0,19	0,20	0,24	0,30							
Naranja	Navelina/New Hall	s/árbol	€/kg	0,21	0,19	0,20	0,24	0,30							
Naranja	Navelate	s/árbol	€/kg	0,21	0,19	0,20	0,24	0,30							
Naranja	Navel Powell	s/árbol	€/kg	0,21	0,19	0,20	0,24	0,30							
Naranja	Salustiana	s/árbol	€/kg	0,15	0,13	0,11								0,16	0,15
Naranja	Valencia Late	s/árbol	€/kg			0,22	0,26	0,28	0,29	0,28					
Pomelo	Rojo	s/árbol	€/kg	0,20	0,19	0,19	0,21	0,21					0,20	0,19	0,17
<b>FLORES</b>															
Clavel	Monoflor	s/merc origen	€/unidad	0,09	0,09	0,12	0,09	0,09	0,09	0,09	0,09	0,08	0,11	0,10	0,14
Crisantemo		s/merc origen	€/unidad	0,21	0,24	0,29	0,26	0,26	0,27	0,25	0,26	0,27	0,29	0,28	0,33
Gerbera		s/merc origen	€/unidad	0,19	0,21	0,21	0,17	0,15	0,17	0,13	0,13	0,21	0,32	0,18	0,18
Gladiolo		s/merc origen	€/unidad	0,26	0,29	0,34	0,33	0,34	0,37	0,41	0,32	0,35	0,36	0,33	0,38
Rosa		s/merc origen	€/unidad	0,25	0,45	0,35	0,31	0,34	0,34	0,34	0,27	0,20	0,39	0,40	0,42
Statice		s/merc origen	€/unidad	0,26	0,27	0,29	0,26	0,18	0,17	0,17	0,17	0,17	0,19	0,20	0,20
Statice		s/merc origen	€/unidad	0,20	0,19	0,17	0,17	0,17	0,17	0,17	0,17	0,17	0,23	0,33	0,33
<b>FRUTALES</b>															
Aceituna	Almazara	s/árbol	€/kg	0,33											
Aceituna	Gordal	s/árbol	€/kg									0,81	0,80		
Aceituna	Manzanilla	s/árbol	€/kg	0,44	0,45										0,61
Albaricoque	Búlida	s/árbol	€/kg					0,75	0,42						



Producto	Variedad	Posición	Unidad	Ene	Feb	Mar	Abr	May	Jun	Jul	Ago	Sep	Oct	Nov	Dic
Albaricoque	Mauricio	s/árbol	€/kg					0,77							
Albaricoque	Temp nuevas var	s/árbol	€/kg				1,10	1,04							
Albaricoque	Valenciano	s/árbol	€/kg				0,90	0,70							
Almendra	Comuna Ecológica	s/alm agricultor	€/kg	5,06	5,71	5,70	5,76	6,02	6,10	6,19	6,30	6,44	7,14	7,22	7,40
Almendra	Común	s/alm agricultor	€/kg	4,64	5,29	5,17	5,27	5,49	5,62	5,95	5,95	5,86	6,21	6,28	6,45
Almendra	Desmayo Largueta	s/alm agricultor	€/kg	4,87	5,70	5,78	5,99	6,25	6,22	6,22	6,22	6,45	7,56	8,00	8,08
Almendra	Ferragnes	s/alm agricultor	€/kg	4,73	5,40	5,27	5,36	5,58	5,66	6,00	6,02	6,04	6,34	6,40	6,55
Almendra	Garrigues	s/alm agricultor	€/kg	4,64	5,29	5,17	5,26	5,49	5,61	5,95	5,97	6,09	6,31	6,39	6,56
Almendra	Guara	s/alm agricultor	€/kg	4,64	5,29	5,18	5,26	5,49	5,61	5,95	5,96	5,93	6,25	6,32	6,49
Almendra	Marcona	s/alm agricultor	€/kg	4,99	5,81	5,85	6,08	6,50	6,73	7,31	7,57	7,97	8,53	8,86	8,96
Almendra	Ramillete	s/alm agricultor	€/kg	4,73	5,39	5,28	5,36	5,58	5,66	6,00	6,04	6,10	6,37	6,41	6,58
Ciruela	Red Beauty	s/árbol	€/kg					0,87	0,60						
Melocotón	Extratramprano	s/árbol	€/kg				1,05	0,90							
Melocotón	Parag. Var. Nuev.	s/árbol	€/kg					1,47	0,73	0,75	0,70				
Nectarina	C Amarilla	s/árbol	€/kg				0,95	0,93	0,81	0,72	0,63				
Nectarina	C Blanca	s/árbol	€/kg				0,95	0,93	0,81	0,72	0,63				
Pera	Ercolini	s/árbol	€/kg							0,75	0,75	0,77			
Uva de mesa	Dominga	s/parra	€/kg									0,65	0,67	0,65	0,58
Uva de mesa	Napoleón	s/parra	€/kg										0,54	0,43	0,34
Uva de mesa	Red Globe	s/parra	€/kg							0,70	0,69	0,60	0,55	0,58	0,58

**PRODUCTOS GANADEROS**

Cabritos	de 7 a 9 kg de 1ª vivo	s/granja	€/kg vivo	4,09	3,80	3,82	3,77	3,95	4,55	4,82	4,97	5,07	4,61	4,50	4,90
Porcino	Selecto	s/granja	€/kg vivo	1,33	1,37	1,40	1,40	1,37	1,42	1,48	1,53	1,53	1,43	1,33	1,31
Porcino	Normal	s/granja	€/kg vivo	1,32	1,36	1,39	1,39	1,36	1,41	1,47	1,52	1,52	1,42	1,32	1,30
Porcino	Graso	s/granja	€/kg vivo	1,31	1,35	1,38	1,38	1,35	1,40	1,46	1,51	1,51	1,41	1,31	1,29
Porcino	Lechón 20 kg (selecto)	s/granja	€/unidad	48,8	53,5	57,0	54,75	47,4	44,0	44,0	42,2	44,5	43,0	43,5	49,25
Porcino	Lechón 20 kg (normal)	s/granja	€/unidad	39,8	44,5	48,0	45,75	38,4	35,0	35,0	33,2	35,5	34,0	34,5	40,25

**HORTALIZAS**

Acelga		s/finca	€/kg	0,28	0,28	0,26	0,25	0,25					0,25	0,25	0,24
Alcachofa	Blanca gorda	s/merc origen	€/kg	0,44	0,38	0,48	0,22	0,26	0,45				0,56	0,63	1,18
Alcachofa	Blanca pequeña	s/merc origen	€/kg	0,50	0,33	0,34	0,24	0,22	0,15				0,55	0,71	1,07
Alcachofa	Industria	s/merc origen	€/kg	0,27	0,22	0,23	0,19	0,23	0,18				0,22	0,33	0,40
Apio	Blanco	s/finca	€/kg	0,21	0,19	0,16	0,16	0,16							
Apio	Verde	s/finca	€/kg	0,17	0,16	0,19	0,17	0,18	0,22	0,23	0,23	0,22	0,15	0,15	0,15
Berenjena	Blanca	s/merc origen	€/kg	0,72	1,07	0,77	0,63	0,68	0,56	0,38	0,28	0,37	0,27	0,48	1,01
Berenjena		s/merc origen	€/kg	0,79	1,01	0,77	0,42	0,55	0,32	0,30	0,22	0,33	0,22	0,22	0,81



Producto	Variedad	Posición	Unidad	Ene	Feb	Mar	Abr	May	Jun	Jul	Ago	Sep	Oct	Nov	Dic
Brócoli		s/merc origen	€/kg	0,39	0,44	0,63	0,42	0,74	1,06				0,31	0,96	1,69
Cardo	Blanco	s/finca	€/kg												0,20
Calabacín		s/merc origen	€/kg	0,71	0,38	0,34	0,33	0,47	0,32	0,20	0,21	0,53	0,40	0,99	1,01
Calabaza	Cacahuete	s/finca	€/kg	0,24	0,27	0,27	0,60	0,57	0,53	0,52	0,39	0,32	0,28	0,29	0,28
Cebolla	Grano de Oro	s/finca	€/kg					0,28	0,30	0,20	0,24	0,28			
Coliflor		s/finca	€/unidad	0,25	0,38	0,53	0,68	0,69			0,61	0,61	0,43	0,64	1,09
Col lisa		s/finca		0,29	0,28	0,35	0,41	0,41						0,24	0,27
Col rizada		s/finca		0,27	0,27	0,47	0,47	0,56						0,41	0,31
Col Repollo		s/finca	€/unidad					0,50							
Espinaca		s/finca	€/kg	0,64	0,68	0,66	0,65	0,65						0,40	0,60
Escarola		s/finca	€/kg	0,39	0,40	0,46	0,50	0,50							0,35
Guisante	Negret	s/finca	€/kg	2,02	1,11	1,64	1,26	1,36					0,75	1,83	5,02
Haba	Tierna	s/merc origen	€/kg	0,73	0,56	0,59	0,44	0,44					0,82	0,71	1,00
Hinojo		s/finca	€/kg	0,46	0,48	0,45	0,51	0,54						0,40	0,45
Judía Verde	Fina	s/merc origen	€/kg	2,26	1,15	1,83	1,61	1,60	1,34	1,22	0,88	0,96	1,04	1,63	1,73
Judía Verde	Plana	s/merc origen	€/kg	1,51	1,71	1,53	1,14	1,63	1,21	0,95	0,69	1,21	1,07	1,24	1,44
Lechuga	Baby	s/finca	€/unidad	0,09	0,07	0,09	0,08	0,14	0,09	0,07	0,09	0,13	0,08	0,06	0,13
Lechuga	Iceberg	s/finca	€/unidad	0,19	0,10	0,10	0,20	0,39	0,18	0,11			0,10	0,08	0,35
Lechuga	Romana	s/finca	€/unidad	0,21	0,12	0,13	0,14	0,28	0,21	0,14			0,18	0,14	0,31
Melón	Amarillo	s/finca	€/kg						0,23	0,26	0,24				
Melón	Cantaloups	s/finca	€/kg					0,40	0,44	0,40	0,30				
Melón	Galia	s/finca	€/kg					0,23	0,36	0,36	0,26				
Melón	Piel de Sapo	s/finca	€/kg					0,69	0,49	0,57	0,33				
Patata	Comun	s/finca	€/kg	0,54	0,55	0,55	0,58	0,56	0,48	0,59	0,60			0,28	0,44
Patata	Spunta	s/finca	€/kg	0,53											
Pepino	Negro Híbrido	s/finca	€/kg	0,69	0,77	0,60	0,48	0,59	0,21	0,26	0,30	0,33	0,45	0,48	0,70
Pimiento	Blanco	s/finca	€/kg			0,90	0,90	0,68	0,45	0,20					
Pimiento	Bola	s/finca	€/kg	1,88	2,48	2,57	2,72	1,66	0,82	0,43	0,37	0,48	0,42	0,73	1,07
Pimiento	California amarillo - 1ª	s/finca	€/kg			1,50	1,05	1,29	1,08	0,79	0,49	0,38	0,20		
Pimiento	California rojo - 1ª	s/finca	€/kg			1,63	1,42	1,06	0,99	0,79	0,43	0,34	0,19		
Pimiento	California verde - 1ª	s/finca	€/kg			0,70	0,75	0,85	0,75	0,62	0,43	0,27	0,14		
Pimiento	Italiano	s/finca	€/kg			1,01	0,74	0,56	0,47	0,42	0,39	0,35	0,29		
Pimiento	Lamuyo rojo - 1ª	s/finca	€/kg			2,15	1,34	0,75	1,01	0,80	0,49	0,42	0,33	0,38	0,36
Pimiento	Lamuyo verde - 1ª	s/finca	€/kg			0,68	0,67	0,64	0,64	0,55	0,38	0,27	0,22	0,32	0,42
Pimiento	Padrón	s/finca	€/kg	2,33	2,61	1,85	1,49	1,72	1,45	1,22	1,87	1,38	1,04	1,44	
Perejil		s/finca	€/kg					0,22							
Sandía	Con Pepita	s/finca	€/kg					0,20	0,16	0,17	0,11	0,08	0,21		
Sandía	Sin Pepita	s/finca	€/kg					0,34	0,26	0,26	0,21	0,10	0,11		
Tomate	Asurcado pintón	s/merc origen	€/kg	0,60	0,67	0,87	0,83	0,68	0,35	0,46	0,49	0,50	0,47	0,64	0,88
Tomate	Pera	s/merc origen	€/kg	0,25	0,21	0,25	0,21	0,32	0,26	0,27	0,21	0,31	0,28	0,22	0,50
Tomate	Redondo liso rojo	s/merc origen	€/kg	0,42	0,38	0,61	0,62	0,58	0,26	0,34	0,30	0,33	0,26	0,40	0,70



Producto	Variedad	Posición	Unidad	Ene	Feb	Mar	Abr	May	Jun	Jul	Ago	Sep	Oct	Nov	Dic
<b>OTROS PRODUCTOS</b>															
Aceite Oliva Virgen	Extra de <0.8º	s/merc origen	€/kg	2,86	2,97	3,10	2,93	2,79	2,75	2,75	2,73	2,64	2,40	2,33	2,18
Aceite Oliva Virgen	de 0.8º a 2º	s/merc origen	€/kg	2,76	2,79	2,76	2,66	2,45	2,55	2,46	2,44	2,45	2,21	2,16	1,97
Aceite Oliva Virgen	de > 2º	s/merc origen	€/kg	2,64	2,65	2,63	2,53	2,27	2,36	2,34	2,32	2,32	2,07	1,98	1,87
Avena		s/merc origen	€/kg	0,23	0,23	0,22	0,22	0,22	0,20	0,16	0,14	0,14	0,14	0,15	0,15
Cebada	Caballar	s/merc origen	€/kg	0,23	0,23	0,22	0,22	0,22	0,20	0,17	0,16	0,16	0,16	0,16	0,16
Centeno		s/merc origen	€/kg	0,22	0,22	0,22	0,22	0,21	0,21	0,17	0,16	0,16	0,16	0,16	0,16
Garrofa	Entera	s/merc origen	€/kg	0,20	0,21	0,21	0,21	0,21	0,20	0,18	0,18	0,18	0,18	0,18	0,20
Pimiento de cáscara	Secado sol sin rabo	s/merc origen	€/kg										5,00	5,00	
Pimiento de cáscara	Secado sol con rabo	s/merc origen	€/kg										3,00	3,00	
Trigo	Panificable	s/merc origen	€/kg	0,24	0,24	0,24	0,24	0,24	0,23	0,20	0,18	0,17	0,17	0,18	0,18
<b>VINO</b>															
Vino	Tinto (Bullas)	s/bodega	€/hgdo	4,81	5,92	7,09	4,33	4,38	4,42	4,42	4,46	3,48	3,46	3,40	3,31
Vino	Tinto (Jumilla)	s/bodega	€/hgdo			5,55	5,68	5,55	5,55	5,55	5,55	5,55	5,55	5,55	5,55
Vino	Tinto (Yecla)	s/bodega	€/hgdo			6,43	6,43	6,43	6,43	6,43	6,43	6,43	6,43	6,43	6,43





### 10.2. Precios medios de las tierras por aprovechamientos. (euros/ha). Serie histórica

**ADVERTENCIA:** Los precios que figuran en la estadística de precios de la tierra son los resultados obtenidos a partir de encuestas realizadas en el marco de una operación estadística oficial.

No son utilizables con fines fiscales y su utilidad es servir de información de referencia para analizar evoluciones espaciales y temporales por entidades públicas y privadas.

PRECIOS (euros/ha)	TIERRAS DE LABOR		HORTALIZAS AIRE LIBRE REGADÍO	CULTIVOS PROTEG.	ARROZ	NARANJ. Regadío	MANDAR. Regadío	LIMON Regadío	FRUTAL. DE HUESO Regadío	FRUTAL. DE PEPITA Regadío	FRUTALES DE FRUTO SECO Secano	VIÑEDO DE MESA Regadío	VIÑEDO DE TRANSF. Regadío	PASTIZALES	
	Secano	Regadío												Secano	Secano
<b>2004</b>															
Máximo	6.650	40.300	40.300	96.500	24.100	44.000	58.300	79.500	20.200	23.700	14.150	17.400	29.800	7.100	1.200
Mínimo	4.100	28.200	28.200	63.100	14.500	36.800	46.700	53.500	14.000	16.900	9.150	12.700	24.400	3.950	590
Más frecuente	5.450	33.300	33.300	72.700	22.000	41.000	51.700	63.500	17.100	20.600	11.750	14.000	27.500	6.000	900
<b>2005</b>															
Máximo	6.397	41.320	41.320	93.486	24.100	45.652	59.952	90.637	20.338	24.959	13.654	17.445	30.041	7.270	1.270
Mínimo	4.313	30.333	30.333	63.244	14.500	38.840	50.374	56.325	14.078	18.017	9.679	10.659	24.465	4.148	651
Más frecuente	5.421	35.154	35.154	75.967	21.800	42.835	54.726	67.777	17.299	21.769	11.821	13.958	27.700	6.100	953
<b>2006</b>															
Máximo	7.083	40.659	40.659	76.652	24.100	45.782	60.141	90.060	20.351	25.227	14.610	18.385	30.228	7.481	1.375
Mínimo	5.018	29.176	29.176	51.406	15.000	39.020	50.643	57.653	14.117	18.287	10.367	11.076	24.975	4.345	762
Más frecuente	5.824	34.251	34.251	65.046	22.000	42.913	54.966	69.920	17.312	22.469	13.132	14.821	27.920	6.272	1.039
<b>2007</b>															
Máximo	8.195	41.924	41.924	84.864	29.470	57.403	62.645	88.572	25.372	27.823	17.800	24.225	35.329	8.467	2.293
Mínimo	5.317	29.317	29.317	59.949	23.309	48.561	49.347	61.775	15.321	17.972	13.224	13.267	27.129	4.695	1.179
Más frecuente	6.433	35.501	35.501	69.050	27.630	52.843	56.135	73.986	19.622	22.565	14.460	17.917	31.525	6.395	1.620
<b>2008</b>															
Máximo	8.174	42.156	42.156	84.952	28.838	58.137	64.271	86.123	30.331	27.711	17.340	23.260	35.933	8.107	2.423
Mínimo	5.318	30.880	30.880	60.058	23.720	48.168	52.188	63.716	18.692	18.727	11.692	14.797	29.516	4.375	1.273
Más frecuente	6.591	34.382	34.382	68.026	26.395	52.928	58.571	74.558	20.615	22.382	13.919	18.100	31.854	5.995	1.601
<b>2009</b>															
Máximo	7.808	39.861	39.861	73.717	28.838	54.830	61.063	83.319	27.998	26.734	16.006	22.489	35.480	7.849	2.355
Mínimo	5.009	28.802	28.802	57.739	22.580	39.294	48.979	61.677	18.100	17.787	10.617	14.283	29.096	4.129	1.218
Más frecuente	6.266	33.687	33.687	66.445	26.255	47.697	55.055	72.089	19.676	21.530	12.897	17.326	31.501	5.497	1.552
<b>2010</b>															
Máximo	7.646	39.747	39.747	80.381	28.838	50.847	59.195	78.317	24.782	25.863	14.671	22.078	38.463	7.849	2.258
Mínimo	4.918	28.345	28.345	55.112	22.580	35.505	44.936	58.421	17.138	17.178	11.213	13.992	27.809	4.109	1.157
Más frecuente	5.955	33.230	33.230	64.567	26.255	41.496	51.744	64.860	18.790	20.910	12.791	17.110	31.335	5.454	1.495
<b>2011</b>															
Máximo	7.666	39.489	39.489	78.634	27.793	49.401	59.294	77.194	23.842	25.344	15.274	21.847	37.916	7.555	2.255
Mínimo	4.823	27.631	27.631	53.858	22.185	34.913	44.936	57.687	16.608	16.859	9.835	14.077	27.223	4.109	1.148
Más frecuente	5.781	32.310	32.310	62.620	25.465	40.861	51.188	64.974	18.416	20.666	11.825	16.688	30.279	5.355	1.451
<b>2012</b>															
Máximo	7.414	36.199	36.199	76.351	27.372	48.957	58.644	74.061	23.531	24.426	14.534	20.878	38.789	7.541	2.204
Mínimo	4.701	25.488	25.488	50.122	21.644	34.621	44.445	55.457	16.416	16.513	9.308	13.311	27.027	4.085	1.093
Más frecuente	5.646	29.491	29.491	59.399	24.731	40.529	49.680	62.279	18.261	20.096	11.450	15.791	30.485	5.328	1.411
<b>2013</b>															
Máximo	7.496	52.178	52.178	87.779	28.500	57.984	68.184	97.009	31.978	23.382	14.959	20.507	37.554	8.040	1.949
Mínimo	3.192	21.832	21.832	43.578	26.000	28.509	38.241	37.532	18.469	11.763	4.939	10.059	18.510	3.920	691
Más frecuente	4.924	36.298	36.298	59.240	27.000	43.357	57.026	57.806	25.561	18.585	8.993	13.938	27.369	5.298	1.216







# Estadística Agraria de Murcia 2012/13