

2016-001 Carta de Servicios de la Secretaría General de la Consejería de Cultura y Portavocía ▾

2016-001 Carta de Servicios de la Secretaría General de la Consejería de Cultura y Portavocía - a2017

**Código**

1. (Servicio Jurídico) El plazo de realización del bastanteo de poderes será de 3 días a contar desde su solicitud y haber abonado la tasa.

(Número de bastanteos mensuales efectuados en el plazo comprometido) / (Número de bastanteos realizados en el mes) X 100 = 100.

|  | E                    | F                    | M                    | A                    | M                    | J                    | J                    | A                    | S                    | O                    | N                    | D                    | 2017         |
|--|----------------------|----------------------|----------------------|----------------------|----------------------|----------------------|----------------------|----------------------|----------------------|----------------------|----------------------|----------------------|--------------|
| Número de bastanteos mensuales efectuados en el plazo comprometido | <input type="text"/> | <input type="text"/> | <input type="text"/> | <input type="text"/> | <input type="text"/> | <input type="text"/> | <input type="text"/> | <input type="text"/> | <input type="text"/> | <input type="text"/> | <input type="text"/> | <input type="text"/> | $\Sigma = 0$ |
| Número de bastanteos realizados en el mes                          | <input type="text"/> | <input type="text"/> | <input type="text"/> | <input type="text"/> | <input type="text"/> | <input type="text"/> | <input type="text"/> | <input type="text"/> | <input type="text"/> | <input type="text"/> | <input type="text"/> | <input type="text"/> | $\Sigma = 0$ |
| <b>Cálculo</b>   |                      |                      |                      |                      |                      |                      |                      |                      |                      |                      |                      |                      |              |

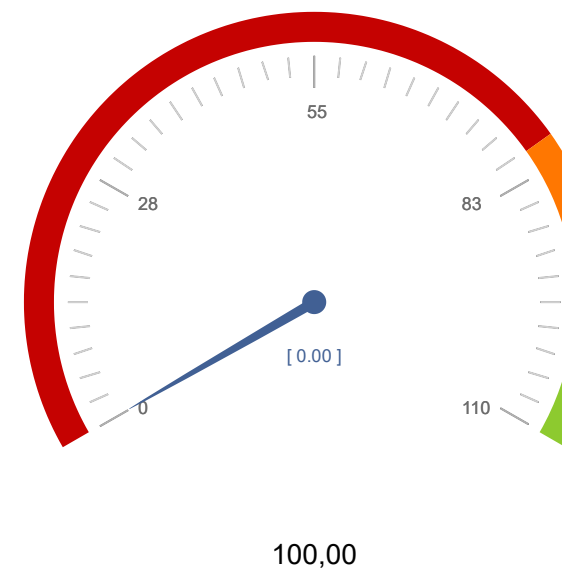

**Código**

2. (Servicio Jurídico) El plazo máximo para la resolución de reclamaciones previas a la vía jurisdiccional civil será de 1 mes (plazo legal 3 meses) y en la laboral en el plazo de 20 días (plazo legal 1 mes)

**(Número mensual de reclamaciones resueltas en el plazo comprometido) / (Número total de reclamaciones resueltas en el mes) X 100 = 100**

|  | E                              | F                              | M                              | A                              | M                              | J                              | J                              | A                              | S                              | O                              | N                              | D                              | 2017         |
|--|--------------------------------|--------------------------------|--------------------------------|--------------------------------|--------------------------------|--------------------------------|--------------------------------|--------------------------------|--------------------------------|--------------------------------|--------------------------------|--------------------------------|--------------|
| Número mensual de reclamaciones resueltas en el plazo comprometido | <input type="text"/>           | <input type="text"/>           | <input type="text"/>           | <input type="text"/>           | <input type="text"/>           | <input type="text"/>           | <input type="text"/>           | <input type="text"/>           | <input type="text"/>           | <input type="text"/>           | <input type="text"/>           | <input type="text"/>           | $\Sigma = 0$ |
| Número total de reclamaciones resueltas en el mes                  | <input type="text" value="0"/> | <input type="text" value="0"/> | <input type="text" value="0"/> | <input type="text" value="0"/> | <input type="text" value="0"/> | <input type="text" value="0"/> | <input type="text" value="0"/> | <input type="text" value="0"/> | <input type="text" value="0"/> | <input type="text" value="0"/> | <input type="text" value="0"/> | <input type="text" value="0"/> | $\Sigma = 0$ |
| <b>Cálculo</b>   |                                |                                |                                |                                |                                |                                |                                |                                |                                |                                |                                |                                |              |

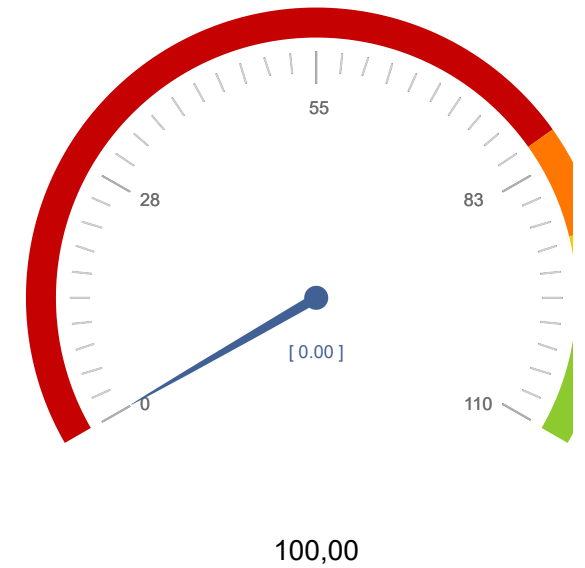

**Código**

3. (Servicio Económico y de Contratación) Publicar en el perfil del contratante, previa autorización por el órgano de contratación recabada en la Orden de aprobación de los expedientes, los procedimientos negociados en licitación simultáneamente al envío de las invitaciones a las empresas.

**(Número de Procedimientos negociados publicados simultáneamente al envío de invitaciones) / (Número total de procedimientos negociados con autorización previa para ser publicados) X 100 = 100**

|   | E                              | F                              | M                              | A                              | M                              | J                              | J                              | A                              | S                              | O                              | N                              | D                              | 2017         |
|---|--------------------------------|--------------------------------|--------------------------------|--------------------------------|--------------------------------|--------------------------------|--------------------------------|--------------------------------|--------------------------------|--------------------------------|--------------------------------|--------------------------------|--------------|
| Número de Procedimientos negociados publicados simultáneamente al envío de invitaciones | <input type="text" value="0"/> | <input type="text" value="0"/> | <input type="text" value="0"/> | <input type="text" value="0"/> | <input type="text" value="0"/> | <input type="text" value="0"/> | <input type="text" value="7"/> | <input type="text" value="0"/> | <input type="text" value="0"/> | <input type="text" value="0"/> | <input type="text" value="0"/> | <input type="text" value="0"/> | $\Sigma = 7$ |
| Número total de reclamaciones resueltas en el mes                                       | <input type="text" value="0"/> | <input type="text" value="0"/> | <input type="text" value="0"/> | <input type="text" value="0"/> | <input type="text" value="0"/> | <input type="text" value="0"/> | <input type="text" value="0"/> | <input type="text" value="0"/> | <input type="text" value="0"/> | <input type="text" value="0"/> | <input type="text" value="0"/> | <input type="text" value="0"/> | $\Sigma = 0$ |
| <b>Cálculo</b>  |                                |                                |                                |                                |                                |                                |                                |                                |                                |                                |                                |                                |              |

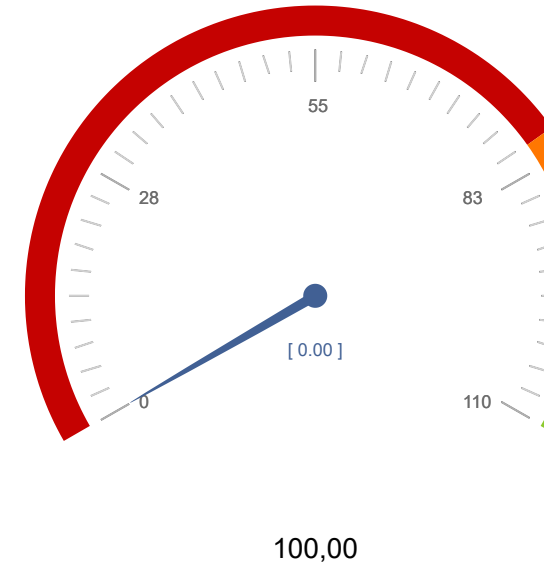

4. (Servicio Económico y de Contratación) En relación con los contratos a convocar, sujetos a "regulación armonizada", se publicará, en todo caso, un "anuncio previo"

(Número de contratos mensuales tramitados sujetos a regulación armonizada que figuran en un "anuncio previo) /  
 (Número mensual de ellos tramitados) X 100 = 100

|  | E                              | F                              | M                              | A                              | M                              | J                              | J                              | A                              | S                              | O                              | N                              | D                              | 2017         |
|--|--------------------------------|--------------------------------|--------------------------------|--------------------------------|--------------------------------|--------------------------------|--------------------------------|--------------------------------|--------------------------------|--------------------------------|--------------------------------|--------------------------------|--------------|
| Número de contratos mensuales tramitados sujetos a regulación armonizada que figuran en un "anuncio previo | <input type="text" value="0"/> | <input type="text" value="0"/> | <input type="text" value="0"/> | <input type="text" value="0"/> | <input type="text" value="0"/> | <input type="text" value="0"/> | <input type="text" value="0"/> | <input type="text" value="0"/> | <input type="text" value="0"/> | <input type="text" value="0"/> | <input type="text" value="0"/> | <input type="text" value="0"/> | $\Sigma = 0$ |
| Número mensual de contratos tramitados   | <input type="text" value="0"/> | <input type="text" value="0"/> | <input type="text" value="0"/> | <input type="text" value="0"/> | <input type="text" value="0"/> | <input type="text" value="0"/> | <input type="text" value="0"/> | <input type="text" value="0"/> | <input type="text" value="0"/> | <input type="text" value="0"/> | <input type="text" value="0"/> | <input type="text" value="0"/> | $\Sigma = 0$ |
| <b>Cálculo</b>   |                                |                                |                                |                                |                                |                                |                                |                                |                                |                                |                                |                                |              |

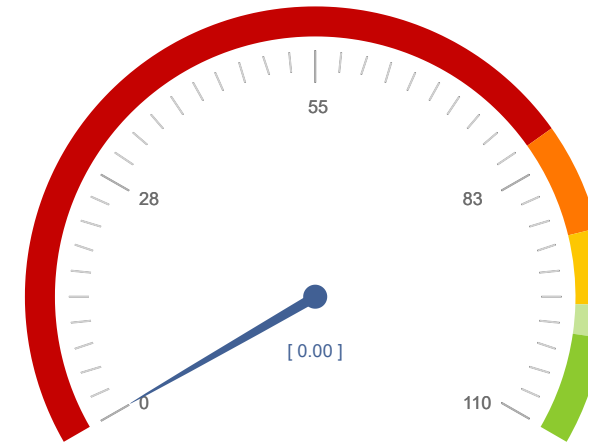

100,00

Nº de compromisos listados: 4

