

Evolución anual del índice de incidencia de enfermedades Profesionales con baja. Período 2005-2006

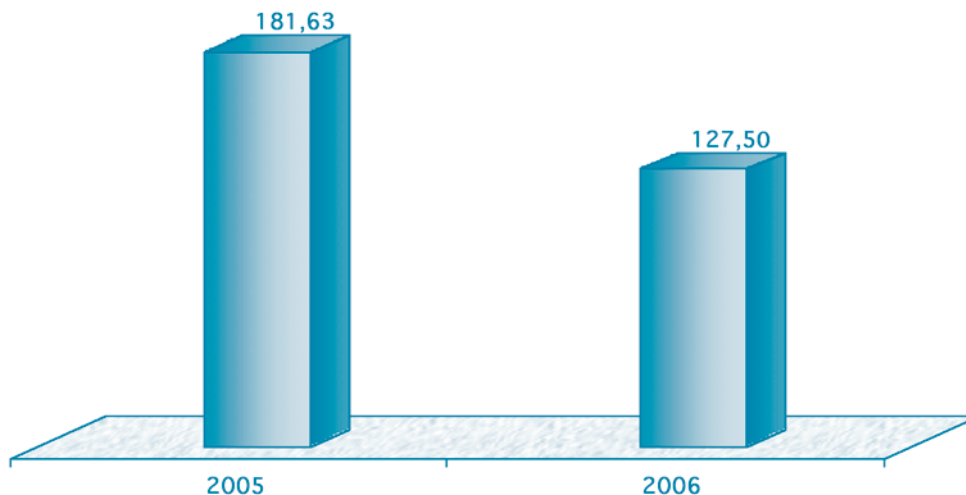

Índice de Incidencia: Nº de enfermedades profesionales con baja por cada cien mil trabajadores afiliados a la Seguridad Social con las contingencias por E.P. cubiertas (incluye autónomos).

Fuente de enfermedades: Instituto de Seguridad y Salud Laboral de la Región de Murcia.

Fuente de trabajadores en alta en la Seguridad Social: Tesorería General de la Seguridad Social y Ministerio de Trabajo y Asuntos Sociales.

Los índices se refieren a enfermedades diagnosticadas en el año.

Evolución mensual del índice de incidencia de enfermedades profesionales con baja

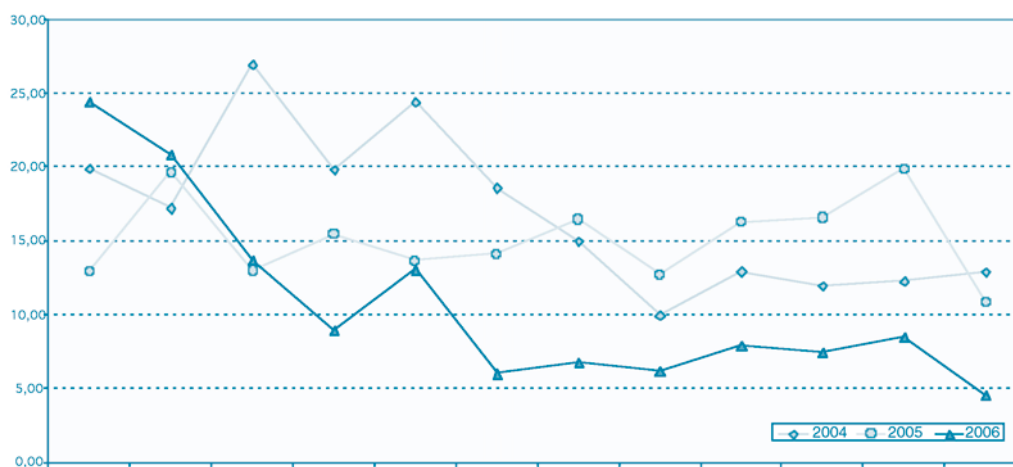

	Enero	Febrero	Marzo	Abril	Mayo	Junio	Julio	Agosto	Septiembre	Octubre	Noviembre	Diciembre
2004	19,91	17,22	26,94	19,82	24,40	18,58	14,98	9,97	12,94	11,97	12,29	12,89
2005	12,90	19,65	12,98	15,43	13,63	14,11	16,45	12,73	16,25	16,56	19,91	10,89
2006	24,43	20,84	13,65	8,94	13,06	6,01	6,79	6,16	7,89	7,43	8,53	4,52

Índice de Incidencia: Nº de enfermedades profesionales con baja por cada cien mil trabajadores afiliados a la Seguridad Social con las contingencias por E.P. cubiertas (incluye autónomos).

Fuente de enfermedades: Instituto de Seguridad y Salud Laboral de la Región de Murcia.

Fuente de trabajadores en alta en Seguridad Social: Tesorería General de la Seguridad Social y Ministerio de Trabajo y Asuntos Sociales.

Los índices se refieren a enfermedades diagnosticadas en el mes natural.

Evolución sectorial del índice de incidencia de enfermedades profesionales con baja. Período 2005-2006

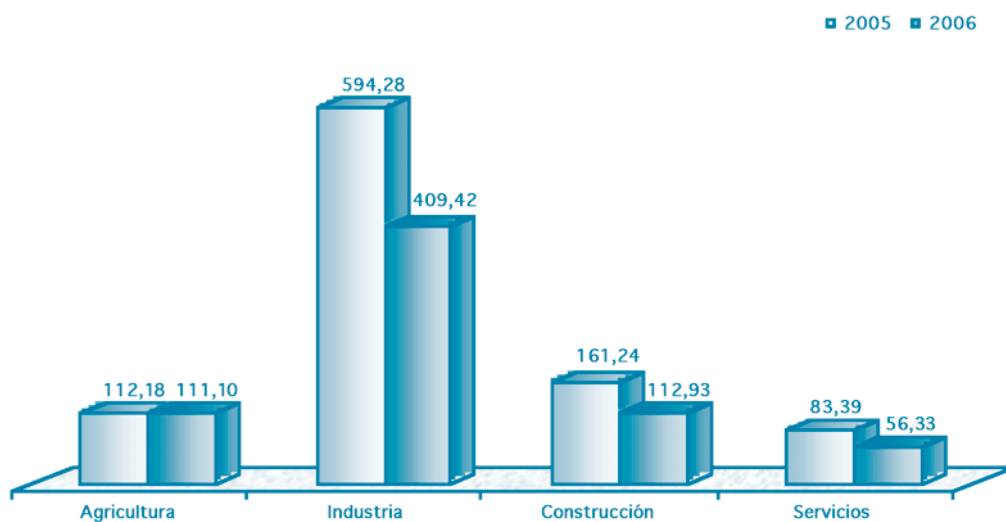

Índice de Incidencia: Nº de enfermedades profesionales con baja por cada cien mil trabajadores afiliados a la Seguridad Social con las contingencias por E.P. cubiertas (incluye autónomos).

Fuente de enfermedades: Instituto de Seguridad y Salud Laboral de la Región de Murcia.

Fuente de trabajadores en alta en la Seguridad Social: Tesorería General de la Seguridad Social y Ministerio de Trabajo y Asuntos Sociales.

Los índices se refieren a enfermedades diagnosticadas en el año.

Índice de incidencia de enfermedades profesionales con baja según sexo

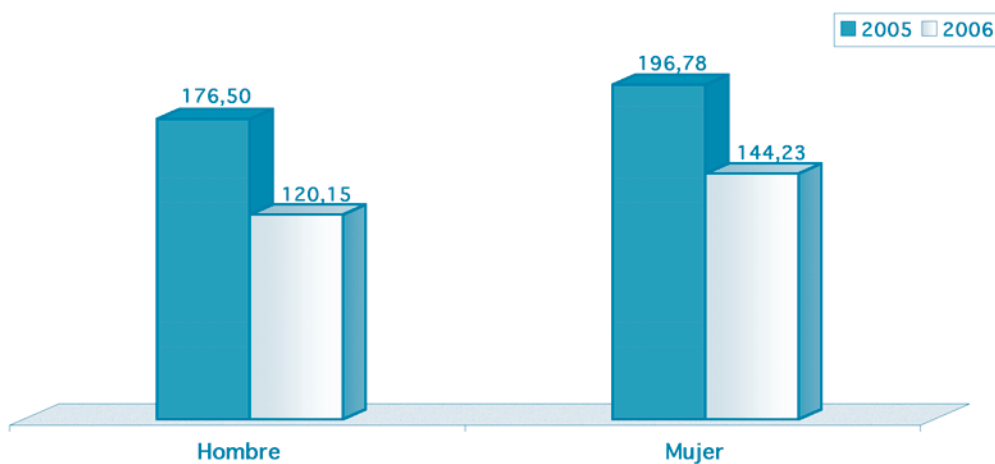

Índice de Incidencia: Nº de enfermedades profesionales con baja por cada cien mil trabajadores afiliados a la Seguridad Social con las contingencias por E.P. cubiertas (excluidos los trabajadores autónomos).

Fuente de enfermedades: Instituto de Seguridad y Salud Laboral de la Región de Murcia.

Fuente de trabajadores en alta en la Seguridad Social: Tesorería General de la Seguridad Social.

Los índices se refieren a enfermedades diagnosticadas en el año.

Índice de incidencia de enfermedades profesionales con baja en jornada de trabajo según municipio

INCIDENCIA (N=número; M=media; S=desviación típica)

3031,83	C6 N=7 Min=310,22 Max=3031,83 M=805,01 S=914,02
310,22	C5 N=7 Min=178,99 Max=308,74 M=239,54 S=47,82
178,99	C4 N=8 Min=129,87 Max=174,93 M=155,16 S=14,74
129,87	C3 N=9 Min=79,01 Max=128,62 M=101,23 S=18,30
79,01	C2 N=7 Min=21,88 Max=77,29 M=47,95 S=18,54
21,88	C1 N=7 Min=0,00 Max=0,00 M=0,00 S=0,00

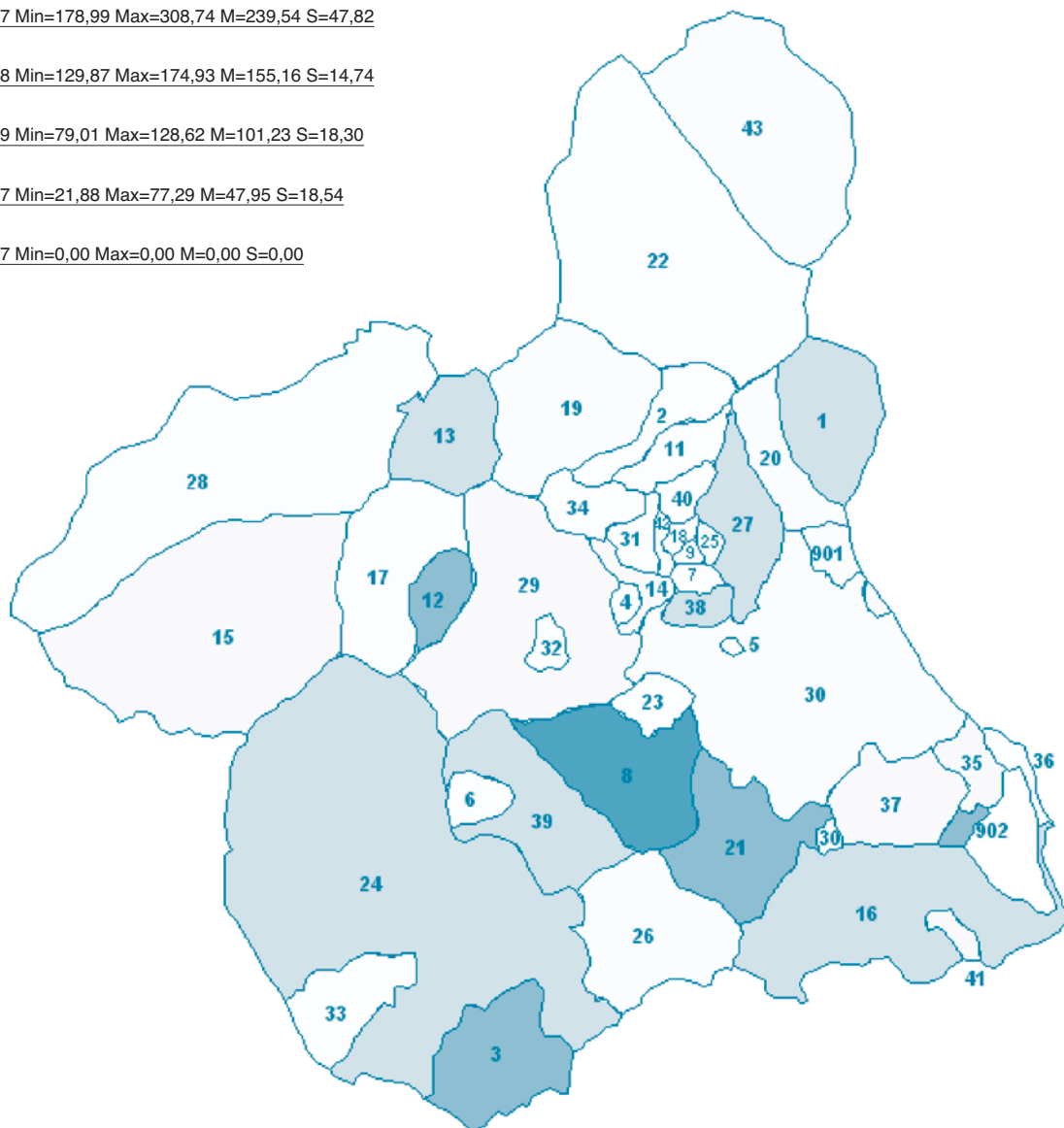

1 Abanilla	24 Lorca
2 Abarán	25 Lorquí
3 Águilas	26 Macarrón
4 Albudeite	27 Molina de Segura
5 Alcantarilla	28 Moratalla
6 Aledo	29 Mula
7 Alguazas	30 Murcia
8 Alhama de Murcia	31 Ojós
9 Archena	32 Pliego
10 Beniel	33 Puerto Lumbreras
11 Blanca	34 Ricote
12 Bullas	35 San Javier
13 Calasparra	36 San Pedro del Pinatar
14 Campos del Río	37 Torre-Pacheco
15 Caravaca de la Cruz	38 Torres de Cotillas (Las)
16 Cartagena	39 Totana
17 Cehegín	40 Ulea
18 Ceutí	41 Unión (La)
19 Cieza	42 Villanueva del Río Segura
20 Fortuna	43 Yecla
21 Fuente Álamo	901 Santomera
22 Jumilla	902 Alcázares (Los)
23 Librilla	

37.77%



Índice de Incidencia: N° de enfermedades profesionales con baja en jornada de trabajo por cada cien mil trabajadores afiliados en el municipio con las contingencias por E.P. cubiertas (excluidos los trabajadores autónomos).

Fuente de enfermedades: Instituto de Seguridad y Salud Laboral de la Región de Murcia.

Fuente de trabajadores en alta en la Seguridad Social: Tesorería General de la Seguridad Social.

Los índices se refieren a enfermedades diagnosticadas en el año.