

Estadística Agraria de Murcia

2021/22

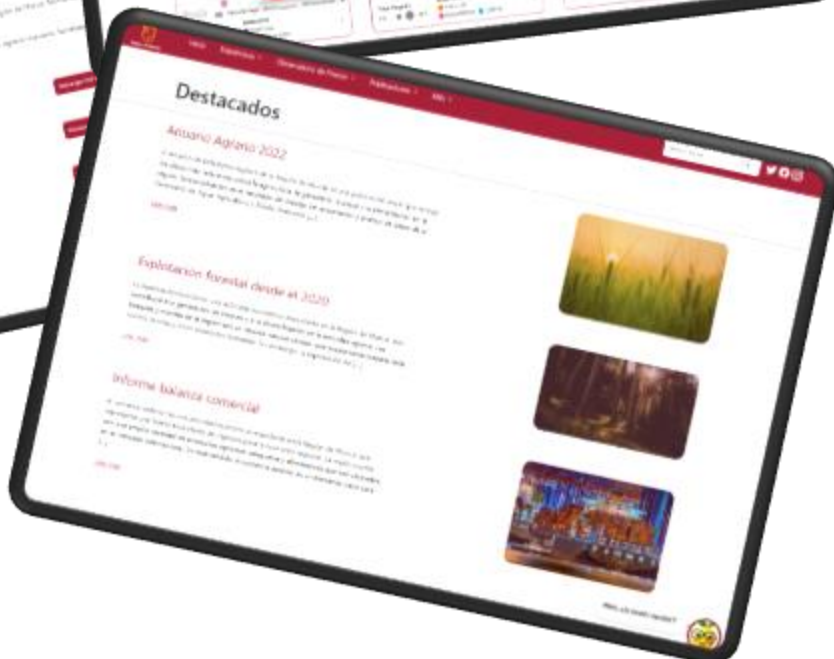

ESTADÍSTICA AGRARIA DE MURCIA

2021 – 2022



Región de Murcia
Consejería de Agua, Agricultura,
Ganadería y Pesca

Edita: Comunidad Autónoma de la Región de Murcia
Consejería de Agua, Agricultura, Ganadería y Pesca
© Copyright/Derechos Reservados

Elabora: Dirección General de Agricultura, Industria Alimentaria y Cooperativismo Agrario
Subdirección General de Cooperativismo Agrario
Unidad de Estadísticas Agrarias
Plaza Juan XXIII, s/n
30008 Murcia

Equipo de Trabajo: Fulgencio Pérez Hernández, David Martínez Vicente, Esteban Barba Martínez,
Antonio Carmona Cabrera, José Manuel Portillo Muñoz, José Esteban Palazón.

Colaboraciones: Oficinas Comarcales Agrarias, e informadores de la Unidad de Estadísticas Agrarias .

El contenido de esta publicación, así como otra información estadística adicional, está a su disposición en la página web de la Consejería de Agua, Agricultura, Ganadería, Pesca y Medio Ambiente:
<http://www.carm.es>

Se autoriza la reproducción total o parcial citando la fuente.



Presentación



Tengo el placer de presentar la nueva edición de 'Estadística Agraria de la Región de Murcia', que se corresponde con los años 2021 y 2022; una publicación que es expresión del esfuerzo realizado por esta Consejería y por el conjunto de sus trabajadores, así como por todos los integrantes de nuestra red de colaboradores, que han hecho posible y enriquecido su realización.

Como en ediciones anteriores, se ponen de manifiesto los datos estadísticos más relevantes de la Agricultura, la Ganadería y la Pesca en la Región de Murcia, tales como superficies, producciones, exportaciones, precios agrarios y datos macroeconómicos. También se ofrecen otras informaciones directamente relacionadas con nuestra agronomía o que influyen en su desarrollo, como territorio y climatología, población y empleo, industrias agrarias y alimentarias, etc. En suma, una imagen real de la situación del sector agrario en la Región de Murcia que nos ayuda a su mejor conocimiento y en la toma de decisiones.

Los datos que muestra este Anuario resultan, por sí mismos, de gran interés, pero tenemos la responsabilidad de darles la máxima utilidad tanto extrayendo de ellos las consecuencias que orienten nuestras actuaciones, como divulgándolos a la sociedad.

Para reforzar esta tarea, la Consejería de Agua, Agricultura, Ganadería y Pesca pone a disposición de todos los ciudadanos su página web, en la que se amplía la información contenida en este documento, facilitando por este medio el acceso a la misma, además de la obtención de los datos estadísticos plasmados en esta publicación.

A este respecto, me complace anunciar la reciente renovación de esta página web, con la que pretendemos mejorar la experiencia del usuario y hacer que la información sea más fácilmente accesible. Además, se ha añadido un '*chatbot*' basado en la Inteligencia Artificial, que ofrecerá respuesta a cualquier cuestión que se le plantee de una forma más natural, ágil e inclusiva.



Por todo ello, quiero mostrar mi más sincero agradecimiento al equipo humano que ha hecho posible una nueva edición de tan completa y necesaria compilación de datos, que resultará, sin duda, de gran interés y utilidad tanto para los directamente interesados en ella como para el conjunto de la sociedad.

Antonio Luengo Zapata
Consejero de Agua, Agricultura, Ganadería y Pesca



Índice



ÍNDICE GENERAL

1.	DEFINICIONES	17
2.	TERRITORIO Y CLIMATOLOGÍA	25
2.1.	Posición geográfica y límites	25
2.2.	Principales alturas montañosas	25
2.3.	Distribución de la superficie según la altimetría	26
2.4.	Superficie de los municipios por número de Mapa	26
2.5.	Superficie de los Municipios por orden decreciente de superficie	27
2.6.	Comarcas agrarias y Municipios de la Región	28
2.7.	Datos climatológicos de Murcia	31
2.7.1.	Datos climatológicos de Murcia. Decenio 2012-2021	31
2.7.2.	Datos climatológicos de Murcia. 2021	31
2.7.3.	Datos climatológicos de Murcia. Decenio 2013-2022	33
2.7.4.	Datos climatológicos de Murcia. 2022	33
3.	POBLACIÓN Y EMPLEO	37
3.1.	Población de Derecho por Municipios según rectificación del padrón (Personas).....	37
3.1.1.	Distribución de la población de 16 años y más. Medias anuales (Miles de personas)	38
3.1.2.	Distribución de la población de 16 años y más. 4º Trimestre (Miles de personas)	40
3.2.	Población ocupada por Grupos de Edad, Sectores Económicos y Sexo	42
3.2.1.	Población ocupada por grupos de edad, sectores económicos y sexo. 4º Trimestre 2019. CNAE-2009 (Miles de personas).....	42
3.2.2.	Población ocupada por Grupos de Edad, Sectores Económicos y Sexo. 4º Trimestre 2020. CNAE-2009 (Miles de personas).....	42
3.2.3.	Población ocupada por Grupos de Edad, Sectores Económicos y Sexo. 4º Trimestre 2021. CNAE-2009 (Miles de personas).....	43
3.2.4.	Población ocupada por Grupos de Edad, Sectores Económicos y Sexo. 4º Trimestre 2022. CNAE-2009 (Miles de personas).....	43
3.3.	Población ocupada por Situación Profesional, Sectores Económicos y Sexo	44
3.3.1.	Población ocupada por situación profesional, sectores económicos y sexo. 4º Trimestre 2019. CNAE 2009 (Miles de personas).....	44
3.3.2.	Población ocupada por situación profesional, sectores económicos y sexo. 4º Trimestre 2020. CNAE 2009 (Miles de personas).....	44
3.3.3.	Población ocupada por situación profesional, sectores económicos y sexo. 4º Trimestre 2021. CNAE 2009 (Miles de personas).....	45
3.3.4.	Población ocupada por situación profesional, sectores económicos y sexo. 4º Trimestre 2022. CNAE 2009 (Miles de personas).....	45
3.4.	Distribución Porcentual de los Ocupados por Sectores Económicos y Sexo	46
3.4.1.	Distribución porcentual de los ocupados por sectores. 4º Trimestre 2019. Codificación CNAE2009.....	46
3.4.2.	Distribución porcentual de los ocupados por sectores. 4º Trimestre 2020. Codificación CNAE 2009	46



3.4.3. Distribución porcentual de los ocupados por sectores. 4º Trimestre. 2021. Codificación CNAE 2009	46
3.4.4. Distribución porcentual de los ocupados por sectores. 4º Trimestre. 2022. Codificación CNAE 2009	46
4. DISTRIBUCIÓN DE LA TIERRA Y ESTRUCTURA GANADERA	49
4.1. Distribución General de la tierra por Aprovechamientos (ha).....	49
4.2. Distribución Regional de Cultivos Herbáceos	51
4.2.1. Distribución regional de cultivos herbáceos (ha). 2021(*)	51
4.2.2. Distribución regional de cultivos herbáceos (ha). 2022(*)	53
4.2.3. Distribución regional de cultivos herbáceos (ha). Serie histórica	55
4.3. Distribución Regional de Cultivos Leñosos.....	57
4.3.1. Distribución regional de cultivos leñosos (ha). 2021(*)	57
5.1.1. Distribución regional de cultivos leñosos (ha). 2022(*)	58
5.1.2. Distribución regional de cultivos leñosos (ha). Serie histórica	59
5.2. Distribución Comarcal por grupos de cultivos.....	60
5.2.1. Distribución comarcal por grupos de cultivos (ha). 2021(*)	60
5.2.2. Distribución comarcal por grupos de cultivos (ha). 2022(*)	61
5.3. Superficie ocupada bajo invernadero	63
5.3.1. Superficie ocupada por cultivos bajo invernadero (ha). 2021(*)	63
5.3.2. Superficie ocupada por cultivos bajo invernadero (ha). 2022(*)	64
5.3.3. Superficie ocupada por cultivos bajo invernadero (ha). Serie histórica	65
5.4. Superficie ocupada por cultivos con riego localizado	66
5.4.1. Superficie ocupada por cultivos con riego localizado (ha). 2021 (*).....	66
5.4.2. Superficie ocupada por cultivos con riego localizado (ha). 2022(*).....	68
5.4.3. Superficie ocupada por cultivos con riego localizado (ha). Serie histórica	70
5.5. Superficie ocupada por cultivos acolchados	74
5.5.1. Superficie ocupada por cultivos acolchados (ha). 2021 (*)	74
5.5.2. Superficie ocupada por cultivos acolchados (ha). 2022 (*)	74
5.5.3. Superficie ocupada por cultivos acolchados (ha). Serie histórica	75
5.6. Censos agrarios de Murcia. 2013-2016	76
5.6.1. Número, superficie total, superficie agraria utilizada (SAU) y número de parcelas de las explotaciones. Censo 2013-2016.....	76
5.6.2. Aprovechamiento de las tierras de secano y regadío (ha). Censo 2013-2016.....	77
5.6.3. Explotaciones con riego y superficie regable según tamaño de la explotación. Censo 2016	78
5.6.4. Número de explotaciones, superficie total y superficie agrícola utilizada según régimen de tenencia	78
5.6.5. Número de explotaciones, superficie total y superficie agrícola utilizada según la condición jurídica del empresario.....	79
5.7. Censo agrario de Murcia. 2020	80
5.7.1. Número de explotaciones y superficie agraria utilizada (SAU). Censo 2020	80
5.7.2. Mapas de distribución agrícola por municipios. Censo 2020	81



5.7.3. Mapas de distribución ganadera por municipios. Censo 2020	84
5.7.4. Mapas de distribución por municipios en función de la tipología de los jefes de explotación. Censo 2020.....	87
5.7.5. Mapas de distribución de agricultura ecológica por comarcas. Censo 2020	88
5.8. Censo ganadero de Murcia por especies. Serie histórica	89
5.9. Cabaña ganadera de Murcia por tipos de ganado. Diciembre 2019-2022.....	90
5.10. Distribución comarcal del número de explotaciones ganaderas de la Región de Murcia 2021.	91
5.11. Distribución comarcal del número de explotaciones ganaderas de la Región de Murcia 2022.	92
6. PRODUCCIÓN DE CULTIVOS HERBÁCEOS (Toneladas). SERIE HISTÓRICA.....	96
6.1. Producción de cultivos leñosos (Toneladas). Serie histórica	100
6.2. Producción de principales frutales no cítricos y uva de mesa por variedades (Toneladas). Serie histórica	103
6.3. Producción de cítricos por variedades (Toneladas). Serie histórica	104
6.4. Producción de principales cultivos herbáceos por variedades (Toneladas). Serie histórica	105
6.5. Producción ganadera. Serie histórica	106
6.6. Producción de huevos de consumo humano. Serie histórica	108
6.7. Pesca desembarcada por la flota de la Región de Murcia por puertos	109
6.8. Pesca desembarcada de las principales especies (Toneladas). Serie histórica	110
6.9. Pesca desembarcada por especies y puertos. Águilas	112
6.10. Pesca desembarcada por especies y puertos. Cartagena	115
6.11. Pesca desembarcada por especies y puertos. Mazarrón	118
6.12. Pesca desembarcada por especies y puertos. Almadraba de La Azohía	121
6.13. Pesca desembarcada por especies y puertos. San Pedro del Pinatar	124
6.14. Pesca desembarcada por especies y puertos. Total Región	127
6.15. Producción acuícola.....	130
7. MEDIOS DE PRODUCCIÓN	134
7.1. Parque de maquinaria agrícola automotriz inscrita en el registro de maquinaria. 2015-2022	134
7.2. Censos de embarcaciones pesqueras por modalidad de pesca y puerto. Serie histórica.	134
7.3. Trabajadores de la pesca por puertos. Serie histórica	137
7.4. Trabajadores del sector acuícola. Serie histórica	137
8. INDUSTRIAS AGRARIAS Y ALIMENTARIAS	140
8.1. Censo industrial y capacidad productiva. Diciembre 2021-2022	140
9. COMERCIO EXTERIOR	146
9.1. Balanza comercial general de España. (Miles de euros)	146
9.2. Balanza comercial general de Murcia. (Miles de euros).....	146
9.3. Balanza comercial agroalimentaria de Murcia. (Miles de euros)	146
9.4. Balanza comercial agroalimentaria de Murcia con la UE. (Miles de euros)	146
9.5. Comercio exterior de Murcia con la UE y Mundial 2021-2022. (Miles de euros).....	147
9.6. Exportaciones por grupos de productos agroalimentarios y países. 2021-2022.....	149
9.7. Destino de las exportaciones agroalimentarias a los principales países. 2021-2022.....	152



9.8. Representatividad de las exportaciones agroalimentarias de la Región de Murcia respecto del total nacional. 2022	153
10. MACROMAGNITUDES.....	156
10.1. Producción vegetal en 2021 y 2022 (Millones de euros)	156
10.2. Producción animal en 2021 y 2022 (Millones de euros)	156
10.3. Consumos intermedios en 2021 y 2022 (Millones de euros)	157
10.4. Resultados finales en 2021 y 2022 (Millones de euros).....	157
10.5. Evolución de las principales macromagnitudes 2013-2022(*) (Millones de euros).....	160
10.6. Renta generada por persona ocupada en el sector agrario 2013-2022(*).....	160
11. PRECIOS.....	164
11.1. Precios percibidos por los productores agrarios	164
11.1.1. Precios percibidos por los productores agrarios. 2021	164
11.1.2. Precios percibidos por los productores agrarios. 2022	167
11.2. Precios medios de las tierras por aprovechamientos (euros/ha). Serie histórica	171
12. Enlaces de interés	176



ÍNDICE DE GRÁFICOS Y MAPAS

Gráfico 2.6.a Mapa comarcal agrario y municipal de la Región de Murcia	30
Gráfico 2.7.2.a Temperaturas medias anuales en Murcia. 2012-2021	32
Gráfico 2.7.2.b Precipitaciones totales anuales en Murcia. 2012-2021	32
Gráfico 2.7.4.a Temperaturas medias anuales en Murcia. 2013-2022	34
Gráfico 2.7.4.b Precipitaciones totales anuales en Murcia. 2013-2022	34
Gráfico 3.1.1.a Población agraria en Murcia. Medias anuales (Miles de personas). 2017-2022	39
Gráfico 3.1.2.a Población agraria en Murcia (Miles de personas). 4º Trimestre. 2017-2022	41
Gráfico 4.1.a Evolución de la superficie de tierras de cultivo (ha). 2017-2022	50
Gráfico 4.1.b Evolución de la superficie de tierras de cultivo de regadío (ha). 2017-2022	50
Gráfico 4.4.2.a Distribución geográfica de cultivos herbáceos. 2022 (*)	62
Gráfico 4.4.2.b Distribución geográfica de cultivos leñosos. 2022 (*)	62
Gráfico 4.6.3.a Evolución de los cultivos con riego localizado (ha). 2016-2022	73
Gráfico 4.6.3.b Evolución de los cultivos bajo invernadero y acolchados (ha). 2016-2022	73
Gráfico 4.9.2.a Tamaño predominante según la superficie agrícola utilizada (SAU) (ha) de las explotaciones	81
Gráfico 4.9.2.b Cultivo predominante según la superficie agrícola utilizada (SAU) (ha)	81
Gráfico 4.9.2.c Superficie agrícola utilizada (SAU) (ha) de tierra arable	82
Gráfico 4.9.2.d Superficie agrícola utilizada (SAU) (Ha.) de cultivos leñosos	82
Gráfico 4.9.2.e Cultivo leñoso predominante según la Superficie agrícola utilizada (SAU) (ha)	83
Gráfico 4.9.2.f Superficie agrícola utilizada (SAU) (ha) en invernadero o abrigo alto accesible	83
Gráfico 4.9.3.a Unidades ganaderas totales (UGT) de ganado bovino, ovino, caprino, porcino y aves de corral	84
Gráfico 4.9.3.b Tipo de ganado predominante según Unidades Ganaderas Totales (UGT)	84
Gráfico 4.9.3.c Número de cabezas de ganado bovino	85
Gráfico 4.9.3.d Número de cabezas de ganado ovino y caprino	85
Gráfico 4.9.3.e Número de cabezas de ganado porcino	86
Gráfico 4.9.3.f Número de cabezas de aves de corral	86
Gráfico 4.9.4.a Porcentaje de mujeres jefas de las explotaciones	87
Gráfico 4.9.4.b Porcentaje de jefes/as de las explotaciones menores de 45 años	87
Gráfico 4.9.4.c Porcentaje de jefes/as de las explotaciones con formación reglada (FP y universitario/superiores)	88
Gráfico 4.9.5.a Superficie agraria utilizada (SAU) ecológica (certificada y en conversión) (ha)	88
Gráfico 4.9.5.b Porcentaje de superficie agrícola utilizada (SAU) ecológica respecto al total de la SAU	89
Gráfico 5.a Producción de cultivos hortícolas (Miles de toneladas). 2016-2022	99
Gráfico 5.b Producción de los principales cultivos hortícolas (Miles de toneladas). 2016-2022	99
Gráfico 5.1.a Producción de cultivos leñosos (Miles de toneladas). 2016-2022	102



Gráfico 5.1.b Producción de los principales cultivos leñosos (Miles de toneladas). 2016-2022	102
Gráfico 5.5.a Producción de carne (Toneladas). 2016-2022.....	107
Gráfico 5.5.b Producción de carne por especies (Toneladas). 2016-2022	107
Gráfico 5.13.a Pesca desembarcada por la flota de la Región. 1998-2022	130
Gráfico 8.6.a Distribución destino exportaciones. Año 2022 (*)	151
Gráfico 8.6.b Distribución por productos. Año 2022 (*).....	151
Gráfico 8.7.a Exportaciones Agroalimentarias de Murcia a los principales países (Miles €, 2022)	152
Gráfico 8.7.b Países de destino de las exportaciones agroalimentarias de Murcia (Millones €, 2022)	153
Gráfico 9.4.a Estructura de la producción de la rama agraria. 2021-2022	158
Gráfico 9.4.b Producción vegetal, animal y consumos intermedios. 2021-2022	158
Gráfico 9.4.c Estructura de la Producción vegetal 2022(*)	159
Gráfico 9.4.d Estructura de la Producción animal 2022(*)	159
Gráfico 9.6.a Renta agraria y renta generada por persona ocupada 2013- 2022(*).....	161



1

Definiciones



1. DEFINICIONES

POBLACIÓN Y EMPLEO

- Población residente** Se define como población residente en un determinado ámbito geográfico a aquellas personas que en la fecha de referencia tienen establecida su residencia habitual en el mismo.
- Población vinculada** Es el conjunto de personas que tienen algún tipo de vinculación con un municipio, ya sea porque residen allí, porque trabajan o estudian allí o porque suelen pasar en él ciertos periodos de tiempo (vacaciones, fines de semana...) durante el año.
- Población activa:** Conjunto de personas de 16 años o más que, durante la semana de referencia (la anterior a aquella en que se realiza la entrevista de la EPA), suministran mano de obra para la producción de bienes y servicios o están disponibles y en condiciones de incorporarse a dicha producción. Se subdividen en ocupados y parados.
- Población ocupada:** Son las personas de 16 o más años que durante la semana de referencia han estado trabajando durante al menos una hora a cambio de una retribución en dinero o especie o quienes teniendo trabajo han estado temporalmente ausentes del mismo por enfermedad, vacaciones, etcétera.
Los ocupados se subdividen en trabajadores por cuenta propia (empleadores, empresarios sin asalariados y trabajadores independientes) y asalariados (públicos o privados). Atendiendo a la duración de la jornada los ocupados se clasifican en ocupados a tiempo completo (con una jornada habitual semanal superior a 30 horas) y a tiempo parcial (con una jornada habitual semanal inferior a 35 horas).
- Población parada:** Son las personas de 16 o más años que durante la semana de referencia han estado sin trabajo, disponibles para trabajar y buscando activamente empleo. Se considera que una persona busca empleo de forma activa si:
- Ha estado en contacto con una oficina pública de empleo con el fin de encontrar trabajo.
 - Ha estado en contacto con una oficina privada (oficina de empleo temporal, empresa especializada en contratación, etc.) con el fin de encontrar trabajo.
 - Ha enviado una candidatura directamente a los empleadores.
 - Ha indagado a través de relaciones personales, por mediación de sindicatos, etc.
 - Se ha anunciado o ha respondido a anuncios de periódicos.
 - Ha estudiado ofertas de empleo.
 - Ha participado en una prueba, concurso o entrevista, en el marco de un procedimiento de contratación.
 - Ha estado buscando terrenos o locales.
 - Ha realizado gestiones para obtener permisos, licencias o recursos financieros.
- También se consideran parados a las personas que ya han encontrado un trabajo y están a la espera de incorporarse a él, siempre que verifiquen las dos primeras condiciones.
- Población Inactiva:** Recibe esta consideración la población de 16 o más años no incluida en las categorías anteriores.
- Tasa de paro:** Porcentaje que representa la población parada respecto a la población activa.



DISTRIBUCIÓN DE LA TIERRA Y ESTRUCTURA GANADERA

- Tierras ocupadas por cultivos herbáceos:** Engloban las tierras bajo cultivos temporales (contando solo una vez las que dan dos cosechas), las praderas temporales para siega o pastoreo, y las tierras dedicadas a huertas con inclusión de los cultivos de invernadero.
- Barbechos y otras tierras no ocupadas:** Se incluyen en este grupo todas las tierras de cultivo en descanso o no ocupadas durante el año independientemente del motivo, aunque hayan sido aprovechadas como pastos para el ganado.
- Tierras ocupadas por cultivos leñosos:** Se refieren a la tierra cultivada con cosechas que ocupan el terreno durante largos períodos y no necesitan ser replantadas después de cada cosecha. Incluye tierras ocupadas por árboles frutales, árboles de fruto seco, olivos, vides, etc., pero excluye la tierra dedicada a árboles para la producción de leña o de madera.
- Prados naturales:** Son terrenos con cubierta herbácea natural (no sembrados) constituida por especies vivaces, característica de climas húmedos o subhúmedos, pero que también existe en climas más secos con suficiente humedad edáfica (regadíos o terrenos frescos). Son susceptibles de aprovechamiento mediante siega al menos una vez al año. Se caracterizan también por una homogeneidad de producción a lo largo de los años y en menor proporción en distintas épocas del año.
- Pastizales:** Terreno de pastos naturales característicos de zonas con climas secosubhúmedos, semiáridos y áridos, poblados de especies espontáneas, entre las que predominan las herbáceas generalmente anuales. Son susceptibles de aprovechamiento mediante pastoreo y no se labran, al menos periódicamente. Es frecuente una gran variabilidad de producción a lo largo de los años y dentro de períodos en el año. Su diferencia con los prados naturales es que se dan en climas más secos y no son aprovechables por siega.
- Monte maderable:** Todo terreno con una "cubierta forestal", es decir, con árboles cuyas copas cubren más del 20% de la superficie del suelo, y que se utiliza para producción de madera o mejora del medio ambiente, estando el pastoreo más o menos limitado.
- Monte abierto:** Terreno con arbolado adulto cuyas copas cubren del 5 al 20% de la superficie, y que se utiliza principalmente para el pastoreo. Según las especies se realizan aprovechamientos de montanera.
- Monte leñoso:** Terreno con árboles de porte achaparrado, procedentes de brote de cepa o raíz, o con matorral o maleza, y cuyo aprovechamiento es para leña o pastoreo.
- Erial:** Terreno inculto, raso y de muy escasa vegetación herbácea. Frecuentemente son tierras degradadas, que pueden producir pastos pobres de temporada en años de buena climatología, pero cuyo aprovechamiento ganadero no es apreciable por no existir ganado o por la escasez de mano de obra. Normalmente no llega a poder mantener diez kilos de peso vivo por hectárea y año. En el caso de terrenos de estas características, pero situados en zonas de normal aprovechamiento ganadero, se incluirán como "Pastizal".
- Espartizal:** Terreno con población de esparto cuya producción no siempre se recolecta. Circunstancialmente puede ser objeto de cuidados culturales para incrementar la producción.
- Terrenos improductivos:** Son aquellos que aun encontrándose dentro de las superficies agrícolas no son susceptibles de ningún aprovechamiento, ni siquiera para pastos, tales como desiertos, pedregales, torrenteras, cumbres nevadas, etc.
- Superficies no agrícolas:** Son las superficies destinadas a otros usos como poblaciones, edificaciones, caminos, carreteras, vías férreas, zonas industriales, fines militares, etc.
- Ríos y lagos:** Son parte de la superficie no agrícola que comprende todas las extensiones correspondientes a lagos, lagunas, pantanos, charcas, canales y ríos normalmente ocupados por agua, estén o no en alguna época secos o a más bajo nivel.



Regadío:	Superficies destinadas a la producción de cultivos o mejoramiento de pastos a las que voluntariamente se proporciona agua, con independencia de que estas superficies sean regadas o no durante el periodo respectivo. Hay que diferenciar el concepto de Tierras de regadío , que son las que se considera que, durante el periodo de referencia han recibido agua mediante un procedimiento establecido por el hombre, cualquiera que haya sido la duración o cantidad de los riegos, incluso si fueron de forma eventual.
Secano:	Tierras que durante el periodo de referencia no han recibido más agua que la de la lluvia.
Explotación agraria:	Es la unidad técnico-económica de la cual se obtienen productos agrarios bajo la responsabilidad de un titular. Dicha unidad técnico-económica se caracteriza por la utilización en común de mano de obra y de los medios de producción: Maquinaria, tierras, edificios, abonos, etc. Es decir, es una unidad de carácter agrícola (conjunto de tierras y/o ganado), bajo una gestión única, situada en un emplazamiento geográfico determinado y que utiliza los mismos medios de producción.
Explotación agraria con tierra:	Aquella cuya superficie total en una o varias parcelas, aunque no sean contiguas, sea igual o superior a 0,1 ha.
Explotación agraria sin tierra:	Se entiende como tal, aquella explotación que con menos de 0,1 ha posea en total, una o más cabezas de ganado vacuno; dos o más cabezas entre ganado caballar, mular o asnal; seis o más cabezas entre ganado ovino o caprino; dos o más cabezas de ganado porcino; cincuenta o más aves entre gallinas, pavos, patos, ocas, palomas, codornices, faisanes y perdices criadas en cautividad; treinta o más conejas madres; diez o más colmenas.
Superficie Total (ST):	Está constituida por la superficie de todas las parcelas que integran la misma explotación: la superficie propiedad del titular, la arrendada de otros para su explotación y la superficie explotada con arreglo a otras formas de tenencia. Se excluyen las superficies de propiedad del titular pero cedidas a terceras personas.
Superficie agrícola utilizada (SAU):	Es el conjunto de la superficie de tierras labradas y tierras para pastos permanentes. Las tierras labradas comprenden los cultivos herbáceos, los barbechos, los huertos familiares y las tierras dedicadas a cultivos leñosos.
Parcela:	Es toda extensión de tierras que está bajo una sola linde, es decir, rodeada de terreno, edificios o aguas que no pertenezcan a la explotación.
Régimen de tenencia de la tierra:	Forma jurídica bajo la cual actúa el empresario en la explotación agraria con tierras. Comprende las superficies destinadas a la recolección durante el periodo de referencia del censo.
Propiedad:	Aquellas tierras sobre las que el empresario tiene derecho de propiedad y las que han sido explotadas pacífica e ininterrumpidamente por el empresario durante treinta años como mínimo, y sin pago de renta.
Arrendamiento:	Cuando el empresario disfruta de los aprovechamientos de la tierra mediante el pago de un canon o renta, independiente de los resultados de la explotación, ya sea en metálico, ya en especie o en ambas a la vez.
Aparcería:	Tierras propiedad de tercera persona cedidas temporalmente, mediante el pago de un tanto por ciento del producto obtenido o su equivalente en efectivo.
Comunal:	Se incluyen aquí las tierras de régimen comunal, cuando el empresario no es el ente "comunal", sino un vecino perteneciente a él, y lleva tierras de origen comunal que les han sido entregadas en "suertes" de tal forma, que sólo puede utilizarlas él, y sin coste alguno.



COMERCIO EXTERIOR

- Comercio exterior:** Intercambios realizados entre un área geográfica (país o región) y el extranjero. La clasificación de productos sigue la nomenclatura del Arancel Integrado Comunitario (TARIC). La información que se presenta viene referida a las operaciones de exportación e importación en las que figura la Región de Murcia como provincia de origen o destino de las mercancías, o bien en caso de que este campo esté en blanco, sea nuestra Comunidad Autónoma domicilio fiscal de la empresa.
- Balanza Comercial:** Expresión de los intercambios comerciales de mercancías, exportaciones, importaciones y resultados, de un país o región (ej. España, Murcia, etc.), durante un período de tiempo determinado (trimestral, anual, etc.), con otro país o grupo de países (ej. Francia, CEE, etc.).
- Tasa de Cobertura:** Porcentaje de exportaciones con respecto a las importaciones en una determinada Balanza comercial.



MACROMAGNITUDES. METODOLOGÍA SEC-2010

Los cambios de base en las cuentas nacionales tienen como finalidad, por un lado, actualizar las fuentes y procedimientos estadísticos empleados en la medición de la actividad económica y, por otro lado, aplicar las modificaciones que se hayan registrado en las metodologías contables de referencia. El principal propósito del actual cambio de base de las cuentas nacionales españolas es la implementación del nuevo Sistema Europeo de Cuentas Nacionales y Regionales (SEC 2010).

Esta nueva metodología ha sido adoptada mediante el Reglamento (UE) Nº 549/2013 del Parlamento Europeo y del Consejo de 21 de mayo de 2013 relativo al Sistema Europeo de Cuentas Nacionales y Regionales de la Unión Europea y, por lo tanto, de obligado cumplimiento para todos los Estados Miembros de la Unión Europea.

Producción vegetal La Producción Vegetal recoge el valor, a precios básicos, de los productos vegetales (cereales, cultivos industriales, hortalizas, frutas...) obtenidos en el desarrollo de la actividad agraria de las explotaciones y cooperativas. Además del valor de la uva/aceituna producidas y comercializadas en dichas unidades, incluye el valor del vino/aceite elaborados y comercializados por los mismos obtenidos de sus propias materias primas.

Producción animal La Producción Animal recoge el valor, a precios básicos, de los productos derivados del ganado (carne, leche, huevos...). Se incluyen, además de los obtenidos a partir de las especies domésticas clásicas: vacuno, ovino, caprino, porcino, aves y conejos; los derivados del ganado de lidia y la cría de caballos de raza.

Producción de servicios de la agricultura Los Servicios Agrarios incluyen, a precios de mercado, los principales servicios realizados por terceros (unidades diferentes de las explotaciones agrarias) y que intervienen directamente en el proceso de producción agrario: recolección de productos, tratamientos fitosanitarios, etc. Se trata de actividades muy frecuentes que habitualmente desarrollaba el agricultor.

Actividades secundarias no agrarias Las Actividades Secundarias no Agrarias no Separables de la Actividad Agraria son actividades muy vinculadas al proceso de producción en la explotación, ya que suponen, bien una prolongación de la actividad agraria en sus productos (transformación de leche en queso y/o mantequilla en la explotación), o una utilización de los mismos medios de producción (equipos, instalaciones, tierra (caza), mano de obra...); por tanto, su valoración no puede realizarse de forma separada de la actividad agraria. Existe la posibilidad de ampliar la lista de actividades: calibrado y acondicionado de productos agrarios, agroturismo, servicios de conservación del paisaje y del suelo, etc.; pero siempre que dichas actividades: posean importancia para un elevado número de explotaciones agrarias, se disponga de información fehaciente y no hayan sido contabilizadas en otras ramas de actividad.

Producción de la rama agraria (valor precios productor) Es la suma de las producciones, en el período indicado, de todas las unidades de la rama, a precios de productor, (salvo la producida y consumida dentro de la misma unidad), a la que se añade la producción utilizada como consumo intermedio en la misma unidad, siempre y cuando dicha producción se refiera a dos actividades básicas diferentes y cumpla determinados criterios.

Producción de la rama agraria (valor precios básicos) Es la valoración obtenida, en el período indicado, añadiendo a la producción de todas las unidades de la rama, a precios de productor, el importe de las subvenciones a los productos neto de impuestos. Dicho criterio de valoración obliga a diferenciar entre las subvenciones e impuestos a los productos; y las otras subvenciones e impuestos a la producción.

Consumos intermedios Los Consumos Intermedios representan el valor, a precios de mercado, de los medios de producción consumidos o transformados en su totalidad en el proceso de producción. Incluyen los gastos de los medios de producción corrientes: semillas/plantas de vivero, energía, fertilizantes, fitosanitarios, alimentos para el ganado, gastos veterinarios, mantenimiento de material y edificios, y otros servicios.



Valor añadido bruto a precios básicos	El Valor Añadido Bruto a precios básicos es el resultado económico final de la actividad productiva, y se obtiene por diferencia entre el valor de la “Producción de la Rama de la Actividad Agraria” y los “Consumos Intermedios”.
Consumo capital fijo o Amortizaciones	Las Amortizaciones o consumo de capital fijo expresan el valor a precios de mercado de los medios de producción consumidos con una vida útil superior a un año utilizados en el proceso productivo; en caso contrario se registran como consumos intermedios. Se consideran como amortizables las plantaciones, el ganado para vida, la maquinaria y equipos agrícolas, y las construcciones relacionadas con la actividad agraria.
Valor añadido neto a precios básicos	Es el resultado de restar, en el período indicado, al “Valor añadido bruto a precios básicos” el “Consumo de capital fijo”.
Subvenciones	Las Subvenciones son pagos corrientes efectuados por la Administración a los productores con el fin de influir en sus niveles de producción, precios o remuneración de los medios de producción. A efectos del cálculo de la Renta Agraria, se subdividen en dos grupos: Subvenciones a los productos y Otras subvenciones a la producción: - Las Subvenciones a los productos las recibe el agricultor en función de la “cantidad producida de un determinado producto vegetal o animal” en su parte acoplada. - Las Otras subvenciones a la producción las recibe el agricultor por el hecho de “participar” en el proceso.
Impuestos sobre la producción	Los Impuestos sobre la producción y las importaciones son pagos obligatorios recaudados por la Administración Pública, que pueden gravar la producción y las importaciones de bienes y servicios; la utilización de la mano de obra, la propiedad o el uso de la tierra; y los edificios u otros activos utilizados. A efectos del cálculo de la Renta Agraria dichos impuestos se subdividen en dos grupos: Impuestos a los productos y Otros impuestos a la producción.
Renta de los factores o renta agraria	Cuantifica el montante de las remuneraciones percibidas por los factores originarios de la producción, aplicados a la actividad agraria en el año de referencia; se trata del indicador fundamental de la medida de la actividad agraria. Es el resultado de añadir, en el período indicado, al “Valor añadido neto a precios básicos”, el valor de “Otras subvenciones sobre la producción”, y restar el de “Otros impuestos sobre la producción”.



2

Territorio y
Climatología



2. TERRITORIO Y CLIMATOLOGÍA

2.1. Posición geográfica y límites

	REGIÓN DE MURCIA	ESPAÑA
POSICIÓN GEOGRÁFICA		
Latitud norte		
Extremo septentrional	38º 45'	43º 48'
Extremo meridional	37º 23'	27º 38'
Longitud ⁽¹⁾		
Extremo oriental	0º 41' W	4º 20' E
Extremo occidental	2º 21' W	18º 10' W
DESARROLLO DE LOS LÍMITES (km)		
Terrestres	450	2.013 ⁽²⁾
Marítimos peninsulares	274	4.830
Marítimos insulares	16	3.227
Total	740	10.070

Notas: ⁽¹⁾ Está referida al meridiano de Greenwich. Sistema de referencia: "Europeo" para Península.

⁽²⁾ No incluye Gibraltar.

Fuente: INE. Anuario Estadístico de España.

2.2. Principales alturas montañosas

DENOMINACIÓN	SITUACIÓN	ALTURA EN METROS
Sierra Seca (Revolcadores)	Moratalla	2.027
Cuerda de la Gitana	Moratalla	1.972
Sierra de Mojantes	Caravaca de la Cruz	1.605
Punta de Carroja	Moratalla	1.588
Sierra Espuña	Aledo, Alhama, Mula	1.584
La Selva	Lorca, Mula	1.525
Sierra del Cambrón	Lorca	1.518
Puntal de Gorra Nogueras	Moratalla	1.502
Sierra del Gigante	Lorca	1.493
Sierra de la Zarza	Caravaca de la Cruz	1.479
Sierra de los Álamos	Moratalla	1.479
Sierra del Gavilán	Caravaca de la Cruz	1.477
Sierra de Ponce	Lorca	1.446
Lachar	Moratalla	1.438
Pico del Buitre	Moratalla	1.428
Sierra de Muela	Moratalla	1.410
Castellar	Moratalla	1.381
Sierra del Carche	Jumilla	1.371
Vicario	Caravaca de la Cruz	1.359
Calar de Incol	Moratalla	1.307

Nota: Alturas montañosas de más de 1.300 metros.

Fuente: INE



2.3. Distribución de la superficie según la altimetría

ALTITUD	MURCIA		ESPAÑA	
	km ²	%	km ²	%
Hasta 200 m	1.692	15	57.618	11,4
De 201 a 600 m	4.851	42,9	156.370	30,9
De 601 a 1.000 m	3.641	32,2	198.649	39,3
De 1.001 a 2.000 m	1.130	10	88.766	17,5
Más de 2000 m	—	—	4.587	0,9
Total	11.314	100	505.990	100

Fuente: Instituto Geográfico Nacional.

2.4. Superficie de los municipios por número de Mapa

Nº de Mapa	MUNICIPIO	Número de Nomenclátor	Km ²	%	Posición en orden decreciente de superficie
1	Abanilla	1	235,62	2,08	16
2	Abarán	2	115,04	1,02	22
3	Águilas	3	251,77	2,22	15
4	Albudeite	4	17,08	0,15	39
5	Alcantarilla	5	16,24	0,14	41
6	Aledo	6	49,54	0,44	28
7	Alguazas	7	23,84	0,21	36
8	Alhama de Murcia	8	313,03	2,77	11
9	Archena	9	16,38	0,14	40
10	Beniel	10	10,11	0,09	45
11	Blanca	11	87,17	0,77	23
12	Bullas	12	82,50	0,73	25
13	Calasparra	13	185,59	1,64	18
14	Campos del Río	14	47,01	0,42	29
15	Caravaca de la Cruz	15	860,20	7,60	5
16	Cartagena	16	560,19	4,95	8
17	Cehegín	17	300,12	2,65	12
18	Ceutí	18	10,30	0,09	44
19	Cieza	19	366,20	3,24	9
20	Fortuna	20	149,39	1,32	20
21	Fuente-Álamo	21	274,19	2,42	14
22	Jumilla	22	969,71	8,57	2
23	Librilla	23	56,63	0,50	27
24	Lorca	24	1.675,25	14,80	1
25	Lorquí	25	15,73	0,14	42
26	Mazarrón	26	318,17	2,81	10
27	Molina de Segura	27	169,37	1,50	19
28	Moratalla	28	952,61	8,42	3
29	Mula	29	633,84	5,60	6
30	Murcia	30	885,11	7,82	4
31	Ojós	31	45,72	0,40	30



Nº de Mapa	MUNICIPIO	Número de Nomenclátor	Km ²	%	Posición en orden decreciente de superficie
32	Pliego	32	29,34	0,26	34
33	Puerto Lumbreras	33	144,62	1,28	21
34	Ricote	34	86,83	0,77	24
35	San Javier	35	75,36	0,67	26
36	San Pedro del Pinatar	36	22,35	0,20	37
37	Torre-Pacheco	37	189,61	1,68	17
38	Torres de Cotillas (Las)	38	38,76	0,34	33
39	Totana	39	287,28	2,54	13
40	Ulea	40	40,02	0,35	32
41	Unión (La)	41	25,75	0,23	35
42	Villanueva del Río Segura	42	13,14	0,12	43
43	Yecla	43	605,26	5,35	7
44	Santomera	901	44,12	0,39	31
45	Alcázares (Los)	902	20,06	0,18	38
Total			11.316,15	100	

Fuente: CARM, 2023, a partir de datos del Instituto Geográfico Nacional de España (IGN).

Nota: La superficie regional ha variado respecto de años anteriores, debido a una revisión cartográfica de precisión realizada por el IGN.

2.5. Superficie de los Municipios por orden decreciente de superficie

Nº de Orden	MUNICIPIO	Número de Mapa	km ²	%	% Acumulado
1	Lorca	24	1.675,25	14,80	14,80
2	Jumilla	22	969,71	8,57	23,37
3	Moratala	28	952,61	8,42	31,79
4	Murcia	30	885,11	7,82	39,61
5	Caravaca de la Cruz	15	860,20	7,60	47,21
6	Mula	29	633,84	5,60	52,82
7	Yecla	43	605,26	5,35	58,16
8	Cartagena	16	560,19	4,95	63,11
9	Cieza	19	366,20	3,24	66,35
10	Mazarrón	26	318,17	2,81	69,16
11	Alhama de Murcia	8	313,03	2,77	71,93
12	Cehegín	17	300,12	2,65	74,58
13	Totana	39	287,28	2,54	77,12
14	Fuente-Álamo	21	274,19	2,42	79,54
15	Águilas	3	251,77	2,22	81,77
16	Abanilla	1	235,62	2,08	83,85
17	Torre-Pacheco	37	189,61	1,68	85,53
18	Calasparra	13	185,59	1,64	87,17
19	Molina de Segura	27	169,37	1,50	88,66
20	Fortuna	20	149,39	1,32	89,98
21	Puerto Lumbreras	33	144,62	1,28	91,26
22	Abarán	2	115,04	1,02	92,28



Nº de Orden	MUNICIPIO	Número de Mapa	km ²	%	% Acumulado
23	Blanca	11	87,17	0,77	93,05
24	Ricote	34	86,83	0,77	93,81
25	Bullas	12	82,50	0,73	94,54
26	San Javier	35	75,36	0,67	95,21
27	Librilla	23	56,63	0,50	95,71
28	Aledo	6	49,54	0,44	96,15
29	Campos del Río	14	47,01	0,42	96,56
30	Ojós	31	45,72	0,40	96,97
31	Santomera	901	44,12	0,39	97,36
32	Ulea	40	40,02	0,35	97,71
33	Torres de Cotillas (Las)	38	38,76	0,34	98,05
34	Pliego	32	29,34	0,26	98,31
35	Unión (La)	41	25,75	0,23	98,54
36	Alguazas	7	23,84	0,21	98,75
37	San Pedro del Pinatar	36	22,35	0,20	98,95
38	Alcázares (Los)	902	20,06	0,18	99,13
39	Albudeite	4	17,08	0,15	99,28
40	Archena	9	16,38	0,14	99,42
41	Alcantarilla	5	16,24	0,14	99,56
42	Lorquí	25	15,73	0,14	99,70
43	Villanueva del Río Segura	42	13,14	0,12	99,82
44	Ceutí	18	10,30	0,09	99,91
45	Beniel	10	10,11	0,09	100,00
Total			11.316,15	100,00	

Fuente: CARM, 2023, a partir de datos del Instituto Geográfico Nacional de España (IGN).

Nota: La superficie regional ha variado respecto de años anteriores, debido a una revisión cartográfica de precisión realizada por el IGN.

2.6. Comarcas agrarias y Municipios de la Región

COMARCA	Número de Mapa	MUNICIPIO	Nº de Nomenclátor
I. ALTIPLANO	1	Abanilla	1
	20	Fortuna	20
	22	Jumilla	22
	43	Yecla	43
II. NOROESTE	12	Bullas	12
	15	Caravaca de la Cruz	15
	17	Cehegín	17
	28	Moratalla	28
III. RÍO MULA	4	Albudeite	4
	14	Campos del Río	14
	29	Mula	29
	32	Pliego	32
IV. VEGA DEL SEGURA	2	Abarán	2
	5	Alcantarilla	5
	7	Alguazas	7



COMARCA	Número de Mapa	MUNICIPIO	Nº de Nomenclátor
	9	Archena	9
	10	Beniel	27
	11	Blanca	38
	13	Calasparra	13
	18	Ceutí	18
	19	Cieza	19
	25	Lorquí	25
	27	Molina de Segura	27
	30	Murcia	42
	31	Ojós	31
	34	Ricote	34
	38	Torres de Cotillas (Las)	38
	40	Ulea	40
	42	Villanueva del Segura	42
	44	Santomera	901
V. VALLE DEL GUADALENTÍN	3	Águilas	3
	6	Aledo	33
	8	Alhama de Murcia	8
	23	Librilla	23
	24	Lorca	24
	26	Mazarrón	26
	33	Puerto Lumbreras	8
	39	Totana	39
VI. CAMPO DE CARTAGENA	16	Cartagena	16
	21	Fuente Álamo	21
	35	San Javier	35
	36	San Pedro del Pinatar	36
	37	Torre Pacheco	37
	41	Unión (La)	41
	45	Alcázares (Los)	902



Gráfico 2.6.a Mapa comarcal agrario y municipal de la Región de Murcia



2.7. Datos climatológicos de Murcia

2.7.1. Datos climatológicos de Murcia. Decenio 2012-2021

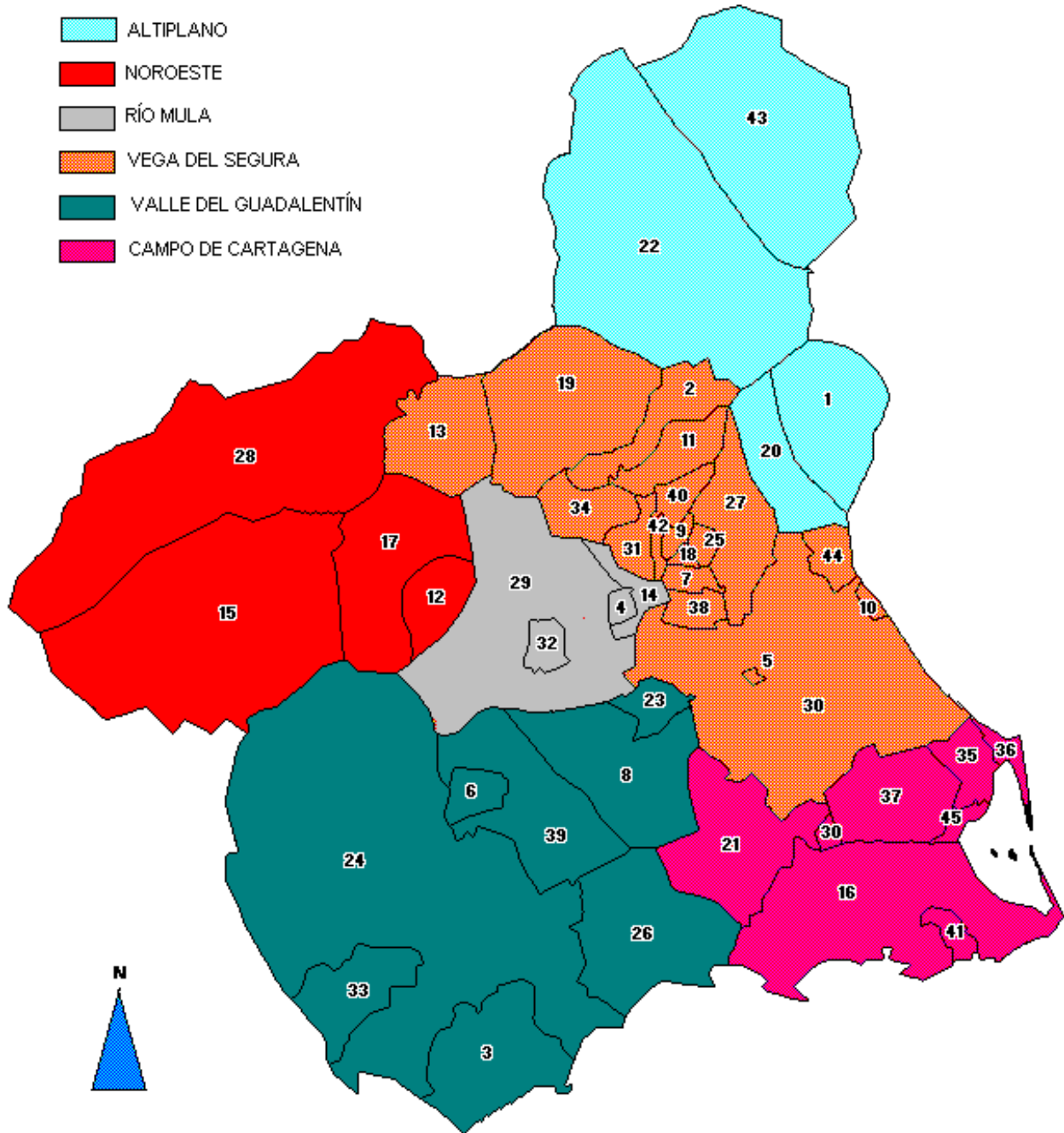
	2012	2013	2014	2015	2016	2017	2018	2019	2020	2021	Decenio
Presión Media (mm.)	757,9	757,5	756,8	759,0	757,7	758,4	756,4	757,2	757,9	757,3	757,9
Temperaturas Medias (°C):											
<i>Media Anual</i>	19,3	19,2	20,2	20,0	20,1	19,9	19,7	19,6	19,8	19,7	19,1
<i>Media Máximas</i>	25,6	25,5	26,5	26,3	26,1	26,3	25,6	25,8	26,1	25,5	25,3
<i>Media Mínimas</i>	13,0	12,9	13,8	13,7	14,0	13,5	13,7	13,4	13,5	13,9	13,0
Número de días < 0º	4,0	1,0	2,0	1,0	0,0	2,0	0,0	3,0	1,0	2,0	1,6
Número de días > 30º	126,0	111,0	123,0	128,0	127,0	130,0	114,0	115,0	122,0	116,0	109,8
Temperatura máx. absolut.(°C)	43,2	38,7	39,4	43,4	44,6	41,4	40,7	42,6	42,8	46,2	46,2
Temperatura mín. absolut.(°C)	-2,8	-0,6	-2,2	-0,6	1,0	-1,1	0,6	-1,4	-0,3	-1,1	-2,8
Humedad relativa Media (%)	56,0	55,0	47,0	40,0	55,5	55,3	54,0	54,1	57,8	58,1	54,7
Total horas de sol	3.254,5	3.223,1	3.155,6	3.182,2	3.195,2	3.347,5	3.230,1	3.296,2	3.302,4	2.988,2	2.910,7
Número de días:											
<i>Despejados</i>	114,0	98,0	90,0	33,0	82,0	100,0	86,0	123,0	117,0	53,0	89,6
<i>Nubosos</i>	210,0	222,0	241,0	94,0	153,0	227,0	236,0	208,0	176,0	180,0	194,7
<i>Cubiertos</i>	42,0	45,0	34,0	24,0	40,0	38,0	43,0	34,0	33,0	41,0	37,4
<i>Precipitación</i>	64,0	80,0	71,0	67,0	69,0	53,0	96,0	56,0	69,0	80,0	70,5
Precipitación Total (l/m²)	265,2	231,3	186,5	236,5	369,5	177,9	306,2	476,0	306,7	342,6	289,8

Fuente: Agencia Estatal de Meteorología. Centro Meteorológico Territorial de Murcia.

2.7.2. Datos climatológicos de Murcia. 2021

	Ene	Feb	Mar	Abr	May	Jun	Jul	Ago	Sep	Oct	Nov	Dic	ANUAL
Presión Media (mm.)	757,6	758,5	760,6	755,8	756,7	756,4	755,0	755,2	756,8	758,5	756,3	760,0	757,3
Temperaturas Medias (°C):													
<i>Media Mensual</i>	11,3	14,8	14,3	16,8	21,2	24,7	28,6	29,1	26,2	21,0	14,6	13,7	19,7
<i>Media Máximas</i>	17,2	20,3	19,9	21,6	27,4	30,6	35,5	35,3	32,1	26,6	19,9	19,1	25,5
<i>Media Mínimas</i>	5,3	9,2	8,6	11,9	14,9	18,8	21,6	23,0	20,3	15,3	9,2	8,3	13,9
Número de días < 0º	2,0	0,0	0,0	0,0	0,0	0,0	0,0	0,0	0,0	0,0	0,0	0,0	2,0
Número de días > 30º	0,0	0,0	0,0	0,0	4,0	20,0	31,0	31,0	25,0	5,0	0,0	0,0	116,0
Temperatura máx. absolut.(°C)	28,7	25,4	26,1	28,8	36,1	36,1	44,2	46,2	35,8	31,3	27,6	26,0	46,2
Temperatura mín. absolut.(°C)	-1,1	5,7	2,8	7,3	11,2	15,4	19,0	20,5	16,0	11,8	3,4	3,6	-1,1
Humedad relativa Media (%)	58,0	59,0	63,0	68,0	52,0	52,0	48,0	52,0	57,0	66,0	58,0	64,0	58,1
Total horas de sol	182,0	166,6	228,0	197,0	328,5	333,1	380,1	312,6	265,1	232,7	196,0	166,5	2.988,2
Número de días:													
<i>Despejados</i>	-	0,0	6,0	0,0	4,0	-	19,0	7,0	6,0	1,0	4,0	6,0	53,0
<i>Nubosos</i>	-	17,0	15,0	18,0	15,0	-	12,0	23,0	18,0	26,0	19,0	17,0	180,0
<i>Cubiertos</i>	-	3,0	5,0	12,0	3,0	-	0,0	1,0	6,0	4,0	3,0	4,0	41,0
<i>Precipitación</i>	8,0	2,0	6,0	19,0	6,0	6,0	2,0	4,0	5,0	8,0	8,0	6,0	80,0
Precipitación Total (l/m²)	45,8	0,0	56,0	58,6	65,4	30,8	1,2	0,4	24,2	27,0	27,2	6,0	342,6

Fuente: Agencia Estatal de Meteorología. Centro Meteorológico Territorial de Murcia.



Gráfico 2.7.2.a Temperaturas medias anuales en Murcia. 2012-2021



Gráfico 2.7.2.b Precipitaciones totales anuales en Murcia. 2012-2021

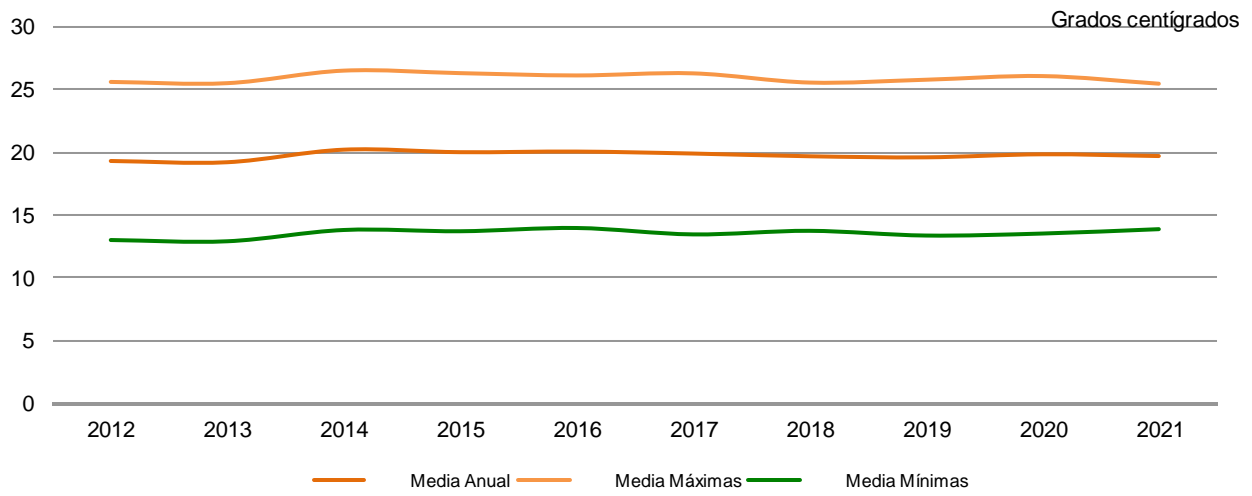

2.7.3. Datos climatológicos de Murcia. Decenio 2013-2022

	2013	2014	2015	2016	2017	2018	2019	2020	2021	2022	Decenio
Presión Media (mm.)	757,5	756,8	759,0	757,7	758,4	756,4	757,2	757,9	757,3	757,7	757,8
Temperaturas Medias (°C):											
<i>Media Anual</i>	19,2	20,2	20,0	20,1	19,9	19,7	19,6	19,8	19,7	20,4	19,3
<i>Media Máximas</i>	25,5	26,5	26,3	26,1	26,3	25,6	25,8	26,1	25,5	26,5	25,3
<i>Media Mínimas</i>	12,9	13,8	13,7	14,0	13,5	13,7	13,4	13,5	13,9	14,3	13,1
Número de días < 0º	1,0	2,0	1,0	0,0	2,0	0,0	3,0	1,0	2,0	1,0	1,3
Número de días > 30º	111,0	123,0	128,0	127,0	130,0	114,0	115,0	122,0	116,0	132,0	110,4
Temperatura máx. absolut.(°C)	38,7	39,4	43,4	44,6	41,4	40,7	42,6	42,8	46,2	45,1	46,2
Temperatura mín. absolut.(°C)	-0,6	-2,2	-0,6	1,0	-1,1	0,6	-1,4	-0,3	-1,1	4,5	-2,2
Humedad relativa Media (%)	55,0	47,0	40,0	55,5	55,3	54,0	54,1	57,8	58,1	56,9	54,8
Total horas de sol	3.223,1	3.155,6	3.182,2	3.195,2	3.347,5	3.230,1	3.296,2	3.302,4	2.988,2	3.104,9	2.895,7
Número de días:											
<i>Despejados</i>	98,0	90,0	33,0	82,0	100,0	86,0	123,0	117,0	53,0	71,0	85,3
<i>Nubosos</i>	222,0	241,0	94,0	153,0	227,0	236,0	208,0	176,0	180,0	128,0	186,5
<i>Cubiertos</i>	45,0	34,0	24,0	40,0	38,0	43,0	34,0	33,0	41,0	42,0	37,4
<i>Precipitación</i>	80,0	71,0	67,0	69,0	53,0	96,0	56,0	69,0	80,0	69,0	71,0
Precipitación Total (l/m²)	231,3	186,5	236,5	369,5	177,9	306,2	476,0	306,7	342,6	440,6	307,4

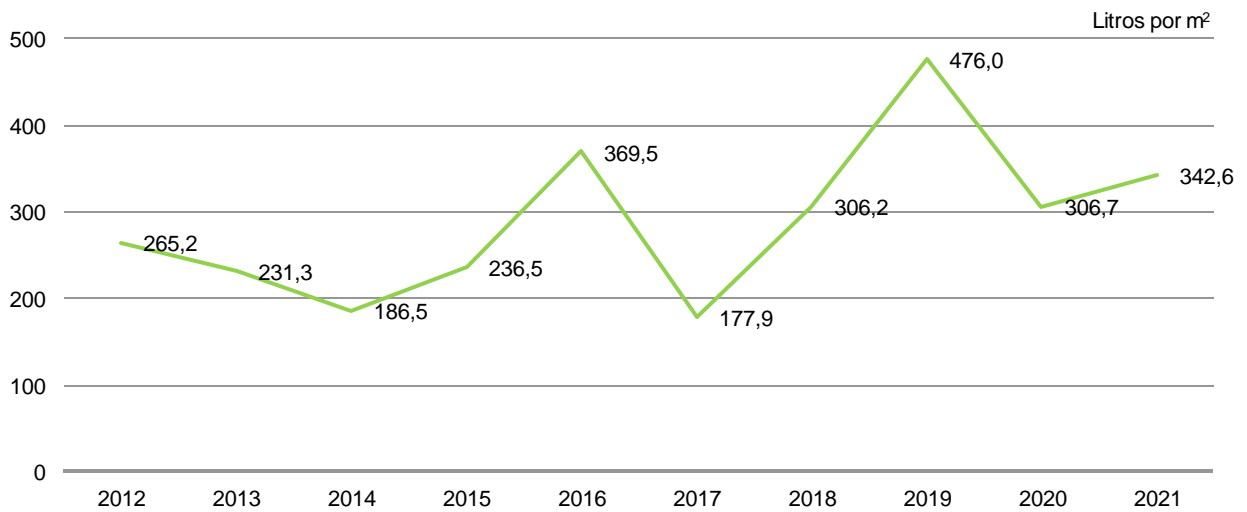
Fuente: Agencia Estatal de Meteorología. Centro Meteorológico Territorial de Murcia.

2.7.4. Datos climatológicos de Murcia. 2022

	Ene	Feb	Mar	Abr	May	Jun	Jul	Ago	Sep	Oct	Nov	Dic	ANUAL
Presión Media (mm.)	764,5	762,8	756,9	754,9	756,9	755,2	757,0	754,7	754,5	759,4	758,7	757,0	757,7
Temperaturas Medias (°C):													
<i>Media Mensual</i>	11,1	13,8	14,1	15,7	22,1	27,4	29,7	29,7	26,6	22,2	17,7	15,2	20,4
<i>Media Máximas</i>	17,4	20,2	17,9	21,0	29,2	34,8	36,3	36,4	32,7	27,6	23,5	20,9	26,5
<i>Media Mínimas</i>	4,7	7,4	10,3	10,2	15,0	19,9	23,0	23,1	20,3	16,7	12,0	9,5	14,3
Número de días < 0º	1,0	0,0	0,0	0,0	0,0	0,0	0,0	0,0	0,0	0,0	0,0	0,0	1,0
Número de días > 30º	0,0	0,0	0,0	0,0	13,0	30,0	31,0	31,0	23,0	4,0	0,0	0,0	132,0
Temperatura máx. absolut.(°C)	24,6	25,6	23,1	28,6	36,5	39,3	45,1	41,1	37,8	31,4	28,8	25,8	45,1
Temperatura mín. absolut. (°C)	-1,2	4,7	6,0	4,5	11,4	17,2	20,1	20,7	15,8	13,2	5,6	4,6	4,5
Humedad relativa Media (%)	62,0	57,0	74,0	60,0	50,0	41,0	44,0	46,0	51,0	70,0	60,0	68,0	56,9
Total horas de sol	196,9	204,2	101,0	243,3	355,5	382,9	389,4	355,5	274,9	229,3	207,5	164,5	3.104,9
Número de días:													
<i>Despejados</i>	-	7,0	2,0	3,0	13,0	15,0	20,0	-	-	-	7,0	4,0	71,0
<i>Nubosos</i>	-	16,0	9,0	19,0	17,0	15,0	11,0	-	-	-	19,0	22,0	128,0
<i>Cubiertos</i>	-	5,0	20,0	7,0	1,0	0,0	0,0	-	-	-	4,0	5,0	42,0
<i>Precipitación</i>	7,0	3,0	21,0	12,0	3,0	2,0	0,0	3,0	3,0	3,0	6,0	6,0	69,0
Precipitación Total (l/m²)	13,8	2,4	140,0	96,6	34,2	4,8	0,0	3,8	93,6	29,0	13,6	8,8	440,6

Fuente: Agencia Estatal de Meteorología. Centro Meteorológico Territorial de Murcia.



Gráfico 2.7.4.a Temperaturas medias anuales en Murcia. 2013-2022



Gráfico 2.7.4.b Precipitaciones totales anuales en Murcia. 2013-2022

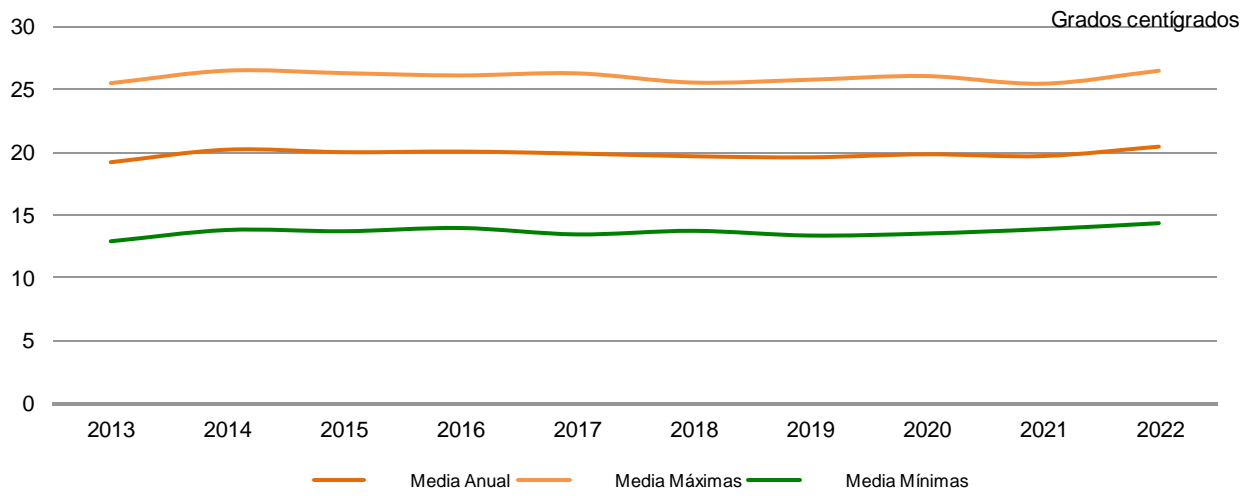

3

Población y
empleo

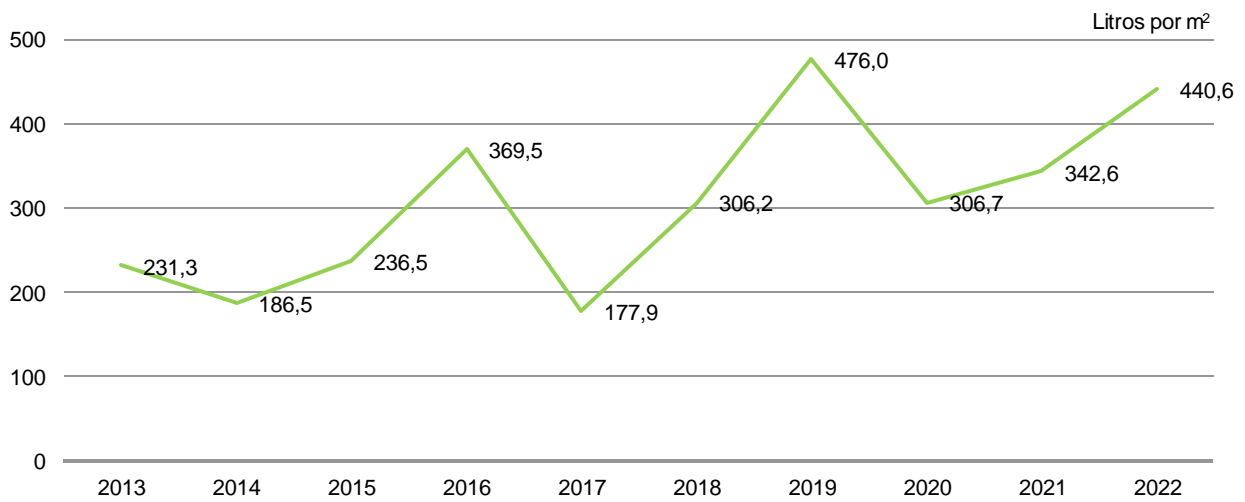

3. POBLACIÓN Y EMPLEO

3.1. Población de Derecho por Municipios según rectificación del padrón (Personas)

MUNICIPIO	2013	2014	2015	2016	2017	2018	2019	2020	2021	2022
Abanilla	6.560	6.435	6.347	6.184	6.158	6.063	6.127	6.097	6.116	6.146
Abarán	13.157	13.086	13.179	13.183	13.089	13.030	12.964	13.022	13.066	12.992
Águilas	34.930	34.632	34.772	34.706	34.758	35.031	35.301	35.722	35.956	36.403
Albudeite	1.371	1.383	1.374	1.378	1.359	1.361	1.373	1.375	1.388	1.390
Alcantarilla	40.695	40.907	41.021	41.155	41.331	41.622	42.048	42.345	42.559	42.630
Alcázares (Los)	16.568	15.735	15.605	15.289	15.349	15.674	16.138	16.590	16.935	17.603
Aledo	1.004	986	984	941	945	1.022	1.022	1.031	1.083	1.110
Alguazas	9.544	9.593	9.544	9.613	9.557	9.525	9.638	9.761	9.842	9.965
Alhama de Murcia	21.182	21.298	21.351	21.308	21.448	21.657	22.077	22.160	22.240	22.691
Archena	18.369	18.570	18.559	18.734	18.771	19.053	19.301	19.428	19.500	19.622
Beniel	11.160	11.112	11.096	11.114	11.233	11.274	11.318	11.465	11.508	11.578
Blanca	6.460	6.477	6.521	6.521	6.521	6.564	6.539	6.569	6.608	6.681
Bullas	12.288	12.061	11.753	11.714	11.546	11.547	11.530	11.553	11.619	11.627
Calasparra	10.558	10.527	10.423	10.268	10.214	10.165	10.178	10.133	10.133	10.163
Campos del Río	2.176	2.100	2.083	2.003	2.022	2.045	2.028	2.032	2.061	2.090
Caravaca de la Cruz	26.024	26.280	25.851	25.591	25.633	25.730	25.760	25.688	25.611	25.722
Cartagena	217.641	216.451	216.301	214.759	214.177	213.943	214.802	216.108	216.365	216.961
Cehegín	16.267	15.955	15.794	15.321	15.193	15.022	14.983	14.769	14.798	14.710
Ceutí	10.967	11.035	11.227	11.321	11.472	11.565	11.787	12.007	12.199	12.391
Cieza	35.240	35.064	35.115	35.134	34.987	34.889	34.988	35.283	35.301	35.298
Fortuna	9.623	9.714	9.814	9.960	10.049	10.060	10.112	10.289	10.512	10.843
Fuente-Álamo	16.679	16.338	16.284	16.205	16.180	16.184	16.583	16.787	17.225	17.589
Jumilla	25.710	25.476	25.484	25.362	25.672	25.547	25.600	25.994	26.234	26.596
Librilla	4.839	4.900	5.016	5.107	5.160	5.196	5.305	5.325	5.351	5.619
Lorca	92.718	91.759	91.714	91.730	92.299	93.079	94.404	95.515	96.238	97.151
Lorquí	6.954	6.948	7.020	6.969	7.039	7.002	7.141	7.246	7.320	7.510
Mazarrón	35.661	32.718	32.150	30.704	30.996	31.562	32.209	32.839	32.988	33.700
Molina de Segura	68.450	68.775	69.331	69.614	70.344	70.964	71.890	73.095	73.498	74.762
Moratala	8.229	8.219	8.189	8.145	8.048	7.954	7.839	7.804	7.797	7.753
Mula	17.057	17.008	16.805	16.689	16.713	16.790	16.883	17.021	17.074	17.231
Murcia	438.246	439.712	439.889	441.003	443.243	447.182	453.258	459.403	460.349	462.979
Ojós	531	518	504	497	494	500	500	510	495	522
Pliego	3.901	3.937	3.973	3.933	3.873	3.842	3.847	3.843	3.868	3.901
Puerto Lumbreras	14.564	14.610	14.694	14.874	15.020	14.981	15.394	15.780	16.060	16.564
Ricote	1.417	1.398	1.369	1.332	1.315	1.301	1.264	1.253	1.265	1.275
San Javier	32.786	31.988	31.915	31.782	31.695	31.905	32.489	33.129	33.645	34.468
San Pedro del Pinatar	24.102	24.091	24.339	24.660	24.903	25.167	25.476	25.932	26.320	26.827
Santomera	15.793	15.860	16.012	15.952	16.058	16.105	16.206	16.270	16.154	16.125
Torre-Pacheco	33.575	34.151	34.469	34.630	35.198	35.614	35.676	36.464	37.299	38.140
Torres de Cotillas (Las)	21.565	21.404	21.399	21.341	21.420	21.375	21.471	21.753	21.837	21.980
Totana	30.448	30.669	30.916	30.981	31.394	31.639	32.008	32.529	32.316	32.329
Ulea	935	912	906	913	891	879	874	849	866	882
Unión (La)	19.263	19.452	19.572	19.630	19.764	19.907	20.225	20.538	20.536	20.656
Villanueva del Río Segura	2.449	2.444	2.524	2.560	2.650	2.758	2.910	3.111	3.268	3.469
Yecla	34.393	34.130	34.100	34.037	34.092	34.234	34.432	34.834	35.083	35.234
Total	1.472.049	1.466.818	1.467.288	1.464.847	1.470.273	1.478.509	1.493.898	1.511.251	1.518.486	1.531.878

Fuente: INE (Instituto Nacional de Estadística)



3.1.1. Distribución de la población de 16 años y más. Medias anuales (Miles de personas)

POBLACIÓN (Miles de personas)	2017		2018		2019	
	Murcia	España	Murcia	España	Murcia	España
POBLACIÓN DE 16 AÑOS Y MÁS	1.191,8	38.654,1	1.199,8	38.886,8	1.216,8	39.269,4
Población Activa	709,4	22.741,7	711,7	22.806,9	719,4	23.027,2
Agricultura	93,8	1.034,0	90,7	1.002,7	86,3	983,3
Industria	78,1	2.818,6	85,4	2.878,1	90,4	2.927,3
Construcción	36,8	1.278,6	38,5	1.356,6	47,9	1.415,3
Servicios	431,0	15.493,9	438,7	15.766,0	446,0	16.118,2
No clasificables*	69,6	2.116,8	58,3	1.803,4	48,9	1.583,0
Ocupada	581,5	18.824,8	592,4	19.327,8	613,8	19.779,3
Agricultura	80,6	819,5	79,6	812,6	74,9	797,3
Industria	72,1	2.647,4	79,0	2.708,3	84,8	2.763,1
Construcción	33,6	1.128,3	35,9	1.221,8	43,0	1.277,9
Servicios	395,3	14.229,6	397,9	14.585,1	411,1	14.941,0
No clasificables*	-	-	-	-	-	-
Parada	127,9	3.916,9	119,3	3.479,1	105,6	3.247,9
Agricultura	13,3	214,5	11,1	190,1	11,4	186,1
Industria	6,1	171,2	6,4	169,8	5,5	164,2
Construcción	3,2	150,3	2,7	134,8	4,8	137,4
Servicios	35,8	1.264,3	40,8	1.181,0	34,9	1.177,2
No clasificables*	69,6	2.116,8	58,3	1.803,4	48,9	1.583,0
Población Inactiva	482,4	15.912,4	488,1	16.079,9	497,4	16.242,2

POBLACIÓN (Miles de personas)	2020		2021		2022	
	Murcia	España	Murcia	España	Murcia	España
POBLACIÓN DE 16 AÑOS Y MÁS	1.230,7	39.578,8	1.240,3	39.654,2	1.255,4	39.925,1
Población activa	724,1	22.733,3	748,2	23.203,2	749,5	23.415,2
Agricultura	83,3	946,6	82,2	979,9	84,7	925,9
Industria	92,9	2.898,5	91,5	2.855,0	86,9	2.918,0
Construcción	42,4	1.397,5	45,6	1.423,3	42,0	1.433,0
Servicios	455,5	15.967,7	472,6	16.101,7	490,6	16.589,7
No clasificables*	50,0	1.523,1	56,5	1.843,4	45,3	1.548,6
Ocupada	606,9	19.202,4	641,5	19.773,6	650,1	20.390,6
Agricultura	72,9	765,4	71,4	802,7	73,1	774,8
Industria	83,5	2.698,2	85,5	2.700,2	83,6	2.771,3
Construcción	38,6	1.244,1	42,3	1.291,5	38,3	1.321,0
Servicios	412,0	14.494,8	442,2	14.979,3	455,1	15.523,4
No clasificables*	-	-	-	-	-	-
Parada	117,2	3.530,9	106,8	3.429,6	99,4	3.024,6
Agricultura	10,5	181,2	10,7	177,2	11,6	151,1
Industria	9,4	200,3	5,9	154,8	3,3	146,7
Construcción	3,8	153,4	3,3	131,8	3,7	112,0
Servicios	43,5	1.473,0	30,4	1.122,4	35,6	1.066,3
No clasificables*	50,0	1.523,1	56,5	1.843,4	45,3	1.548,6
Población inactiva	506,6	16.845,5	492,1	16.451,0	505,9	16.509,9

Fuente: INE (Instituto Nacional de Estadística) y elaboración propia, para obtener las medias anuales se calculan las medias aritméticas a partir de los datos de cada trimestre.

* Parados que buscan primer empleo o han dejado su último empleo hace más de 1 año.

NOTA INE: En el primer trimestre de 2020, como consecuencia de la declaración del estado de alarma (Reales Decretos 463/2020 y 487/2020) motivado por la pandemia del COVID-19, el tamaño muestral de las primeras entrevistas de EPA en las semanas 11 a 13 ha sido inferior al de otros trimestres, por lo que los coeficientes de variación de las estimaciones más desagregadas pueden ser superiores a lo habitual. Se recomienda consultar las tablas de INEbase relativas a dichos coeficientes de variación: <https://ine.es/dynt3/inebase/es/index.htm?padre=979&capsel=1002>

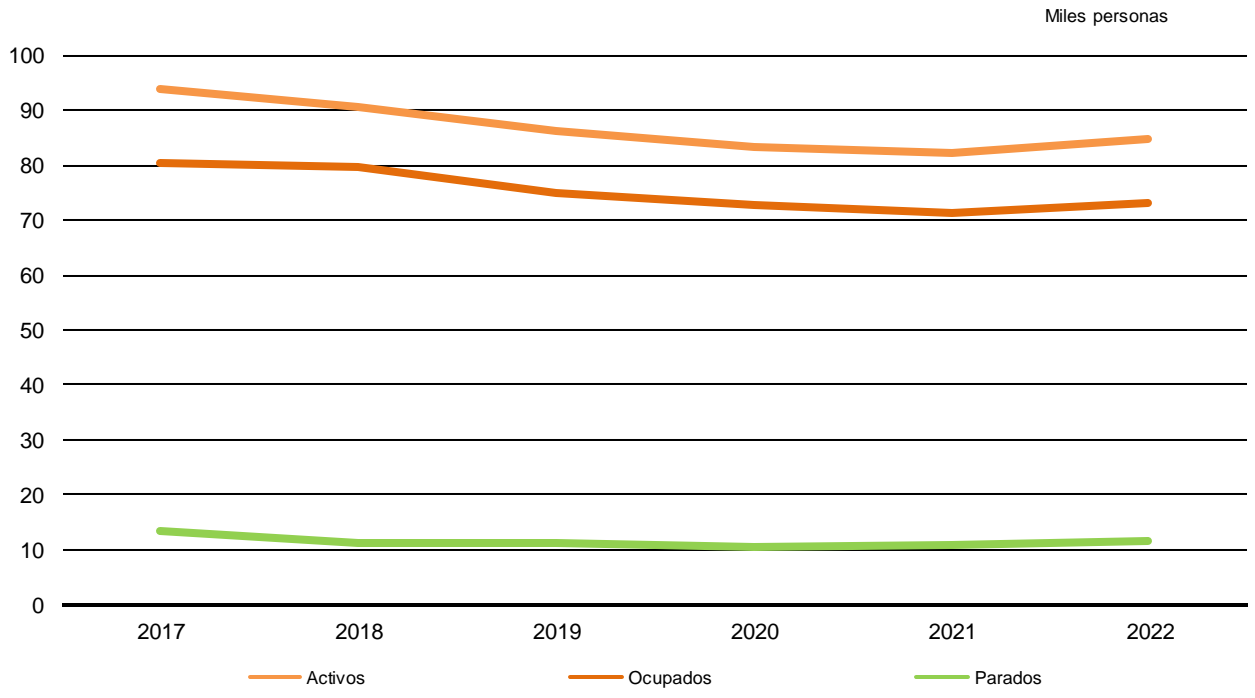

Datos obtenidos con la metodología EPA-2022.

Gráfico 3.1.1.a Población agraria en Murcia. Medias anuales (Miles de personas). 2017-2022



3.1.2. Distribución de la población de 16 años y más. 4º Trimestre (Miles de personas)

POBLACIÓN (Miles de personas)	2017		2018		2019	
	Murcia	España	Murcia	España	Murcia	España
POB. DE 16 AÑOS Y MÁS	1.193,5	38.716,7	1.196,9	39.019,5	1.222,5	39.427,2
Población activa	708,2	22.765,1	718,3	22.868,9	729,1	23.158,8
Agricultura	89,9	1.019,7	91,9	998,7	78,7	977,9
Industria	77,5	2.885,5	95,7	2.879,6	90,9	2.925,1
Construcción	35,4	1.292,0	40,9	1.409,0	49,3	1.429,4
Servicios	441,5	15.556,4	436,7	15.920,4	458,1	16.294,1
No clasificables*	63,9	2.011,5	53,1	1.661,2	52,1	1.532,3
Ocupada	586,4	18.998,4	604,6	19.564,6	611,9	19.966,9
Agricultura	74,2	820,7	80,8	825,6	69,1	793,9
Industria	71,5	2.711,3	88,4	2.708,3	84,4	2.763,7
Construcción	34,2	1.143,7	38,5	1.279,9	42,0	1.283,9
Servicios	406,5	14.322,7	396,9	14.750,8	416,4	15.125,4
No clasificables*						
Parada	121,8	3.766,7	113,7	3.304,3	117,2	3.191,9
Agricultura	15,7	199,0	11,1	173,1	9,6	184,0
Industria	6,0	174,2	7,3	171,3	6,5	161,4
Construcción	1,2	148,3	2,4	129,1	7,3	145,5
Servicios	35,0	1.233,7	39,8	1.169,6	41,7	1.168,7
No clasificables*	63,9	2.011,5	53,1	1.661,2	52,1	1.532,3
Población inactiva	485,3	15.951,6	478,6	16.150,6	493,4	16.268,4

POBLACIÓN (Miles de personas)	2020		2021		2022	
	Murcia	España	Murcia	España	Murcia	España
POB. DE 16 AÑOS Y MÁS	1.234,3	39.635,4	1.247,6	39.706,9	1.264,7	40.136,4
Población activa	725,9	23.064,0	748,5	23.288,7	754,4	23.487,8
Agricultura	76,9	966,6	84,1	1.001,2	87,8	898,8
Industria	100,5	2.886,9	89,7	2.905,8	78,6	2.949,5
Construcción	40,6	1.433,6	45,2	1.399,9	41,5	1.415,6
Servicios	456,4	16.036,5	478,5	16.301,4	503,1	16.716,8
No clasificables*	51,5	1.740,4	51,0	1.680,4	43,4	1.507,1
Ocupada	614,1	19.344,2	651,8	20.184,9	657,1	20.463,8
Agricultura	65,5	782,1	73,2	840,1	76,2	753,2
Industria	89,9	2.693,6	84,5	2.765,2	75,8	2.801,8
Construcción	38,6	1.280,2	40,9	1.285,9	38,8	1.300,8
Servicios	420,1	14.588,3	453,2	15.293,7	466,3	15.608,0
No clasificables*						
Parada	111,8	3.719,8	96,7	3.103,8	97,3	3.024,0
Agricultura	11,4	184,5	10,9	161,1	11,6	145,6
Industria	10,6	193,3	5,2	140,6	2,8	147,7
Construcción	2,0	153,4	4,3	114,0	2,7	114,8
Servicios	36,3	1.448,2	25,3	1.007,7	36,8	1.108,8
No clasificables*	51,5	1.740,4	51,0	1.680,4	43,4	1.507,1
Población inactiva	508,4	16.571,4	499,1	16.418,2	510,3	16.648,6

Solo se clasifican por sector económico los parados que han dejado su último empleo hace 12 meses o menos.

Datos correspondientes a la codificación CNAE 2009.

* Parados que buscan primer empleo o han dejado su último empleo hace más de 1 año

Fuente: INE (Instituto Nacional de Estadística)

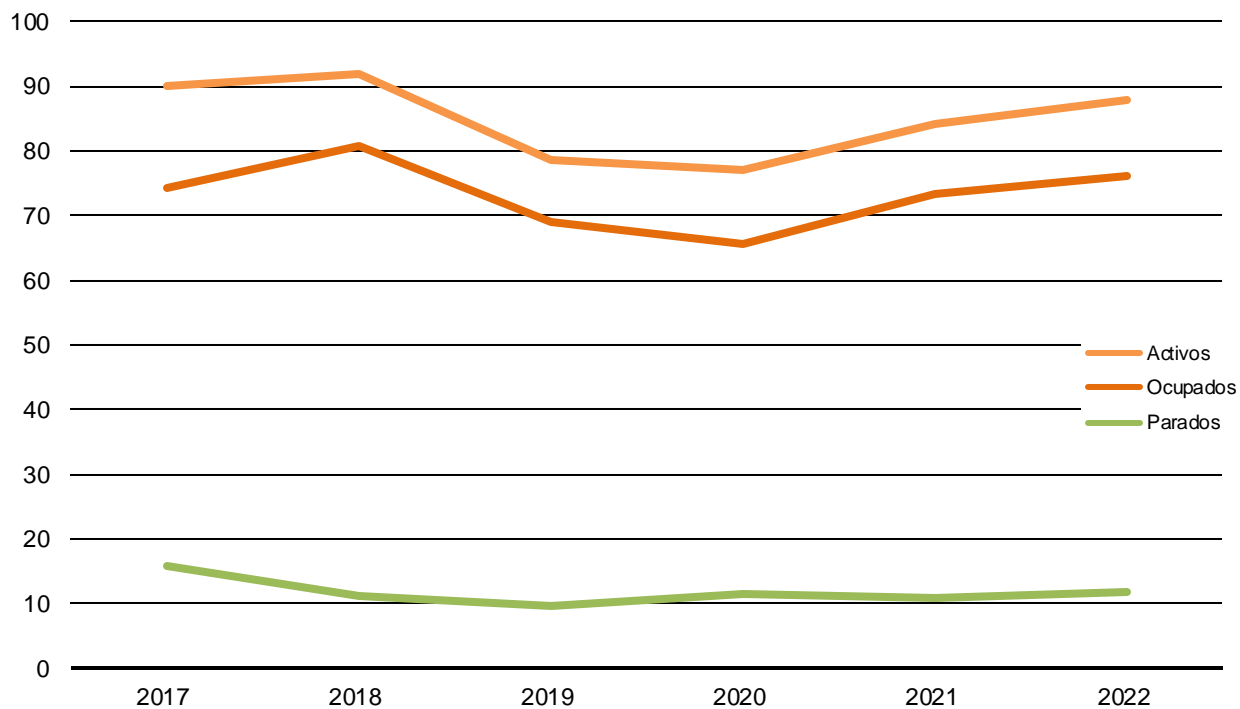

Datos obtenidos con la metodología EPA-2005.

Gráfico 3.1.2.a Población agraria en Murcia (Miles de personas). 4º Trimestre. 2017-2022



3.2. Población ocupada por Grupos de Edad, Sectores Económicos y Sexo

3.2.1. Población ocupada por grupos de edad, sectores económicos y sexo. 4º Trimestre 2019. CNAE-2009 (Miles de personas)

Año 2019	MURCIA					ESPAÑA				
SECTOR ECONÓMICO Y SEXO	16 a 19	20 a 24	25 a 54	55 y más	Total	16 a 19	20 a 24	25 a 54	55 y más	Total
AGRICULTURA	2,0	3,0	55,0	9,2	69,2	13,1	28,8	567,1	184,9	793,9
Varones	1,3	2,4	45,6	7,9	57,2	11,1	25,0	447,5	134,9	618,5
Mujeres	0,7	0,6	9,4	1,3	12,0	2,0	3,8	119,6	50,0	175,4
INDUSTRIA	0,7	3,8	68,9	10,9	84,3	11,5	101,2	2.221,9	429,1	2.763,7
Varones	0,7	3,4	54,5	9,1	67,7	10,4	77,2	1.589,7	328,2	2.005,5
Mujeres	..	0,4	14,4	1,8	16,6	1,1	24,0	632,2	100,9	758,2
CONSTRUCCIÓN	0,7	1,9	33,2	6,2	42,0	7,2	35,2	1.023,7	217,9	1.284,0
Varones	0,7	1,4	31,7	6,2	40,0	7,2	33,4	932,3	203,4	1.176,3
Mujeres	..	0,5	1,5	..	2,0	..	1,8	91,4	14,5	107,7
SERVICIOS	1,2	23,0	316,0	76,2	416,4	114,8	742,2	11.475,8	2.792,6	15.125,4
Varones	1,2	11,8	138,2	36,4	187,6	60,9	368,2	5.238,7	1.340,7	7.008,5
Mujeres	..	11,2	177,8	39,8	228,8	53,9	374,0	6.237,1	1.451,9	8.116,9
TOTAL	4,6	31,7	473,1	102,5	611,9	146,6	907,4	15.288,5	3.624,5	19.967,0
Varones	3,9	19,0	270,0	59,6	352,5	89,6	503,8	8.208,2	2.007,2	10.808,8
Mujeres	0,7	12,7	203,1	42,9	259,4	57,0	403,6	7.080,3	1.617,3	9.158,2

Datos correspondientes a la codificación CNAE 2009.

Fuente: INE (Instituto Nacional de Estadística).

3.2.2. Población ocupada por Grupos de Edad, Sectores Económicos y Sexo. 4º Trimestre 2020. CNAE-2009 (Miles de personas)

Año 2020	MURCIA					ESPAÑA				
SECTOR ECONÓMICO Y SEXO	16 a 19	20 a 24	25 a 54	55 y más	Total	16 a 19	20 a 24	25 a 54	55 y más	Total
AGRICULTURA	0,6	2,7	47,6	14,4	65,3	7,8	30,4	558,9	185,1	782,2
Varones	0,3	2,2	38,0	12,3	52,8	7,0	25,2	434,9	136,2	603,3
Mujeres	0,3	0,5	9,6	2,1	12,5	0,8	5,2	124,0	48,9	178,9
INDUSTRIA	0,3	4,1	70,4	15,1	89,9	8,3	91,3	2.170,1	423,8	2.693,5
Varones	..	2,3	52,3	11,1	65,7	6,8	64,2	1.545,2	326,1	1.942,3
Mujeres	0,3	1,8	18,1	4,0	24,2	1,5	27,1	624,9	97,7	751,2
CONSTRUCCIÓN	0,0	1,8	30,8	6,1	38,7	7,5	34,8	1.001,6	236,3	1.280,2
Varones	..	1,8	29,1	6,1	37,0	7,5	32,8	916,6	224,3	1.181,2
Mujeres	1,7	..	1,7	..	2,0	85,0	12,0	99,0
SERVICIOS	2,1	20,4	315,2	82,4	420,1	63,3	610,4	10.969,3	2.945,4	14.588,4
Varones	2,1	13,2	145,2	38,5	199,0	37,8	295,0	5.018,7	1.391,5	6.743,0
Mujeres	..	7,2	170,0	43,9	221,1	25,5	315,4	5.950,6	1.553,9	7.845,4
TOTAL	3,0	29,0	464,0	118,0	614,0	86,9	766,9	14.699,9	3.790,6	19.344,3
Varones	2,4	19,5	264,6	68,0	354,5	59,1	417,2	7.915,4	2.078,1	10.469,8
Mujeres	0,6	9,5	199,4	50,0	259,5	27,8	349,7	6.784,5	1.712,5	8.874,5

Datos correspondientes a la codificación CNAE 2009.

Fuente: INE (Instituto Nacional de Estadística).



3.2.3. Población ocupada por Grupos de Edad, Sectores Económicos y Sexo. 4º Trimestre 2021. CNAE-2009 (Miles de personas)

Año 2021	MURCIA					ESPAÑA				
SECTOR ECONÓMICO Y SEXO	16 a 19	20 a 24	25 a 54	55 y más	Total	16 a 19	20 a 24	25 a 54	55 y más	Total
AGRICULTURA	0,7	2,5	57,0	12,9	73,1	5,5	33,3	590,5	210,9	840,2
Varones	0,5	2,3	46,1	10,6	59,5	3,7	28,6	445,2	159,7	637,2
Mujeres	0,2	0,2	10,9	2,3	13,6	1,8	4,7	145,3	51,2	203,0
INDUSTRIA	0,4	4,2	62,1	17,6	84,3	13,4	101,1	2.170,6	480,1	2.765,2
Varones	0,4	3,3	42,4	13,5	59,6	9,3	76,9	1.595,7	371,8	2.053,7
Mujeres	..	0,9	19,7	4,1	24,7	4,1	24,2	574,9	108,3	711,5
CONSTRUCCIÓN	0,0	1,0	30,9	9,0	40,9	8,1	44,7	983,0	250,2	1.286,0
Varones	..	1,0	27,3	8,7	37,0	6,4	42,3	873,8	233,2	1.155,7
Mujeres	3,6	0,3	3,9	1,7	2,4	109,2	17,0	130,3
SERVICIOS	2,5	28,3	332,8	89,6	453,2	95,9	719,7	11.392,7	3.085,4	15.293,7
Varones	1,4	14,9	155,6	43,8	215,7	48,0	334,1	5.142,6	1.459,7	6.984,4
Mujeres	1,1	13,4	177,2	45,8	237,5	47,9	385,6	6.250,1	1.625,7	8.309,3
TOTAL	3,6	36,0	482,8	129,1	651,5	122,9	898,8	15.136,8	4.026,6	20.185,1
Varones	2,3	21,5	271,4	76,6	371,8	67,4	481,9	8.057,3	2.224,4	10.831,0
Mujeres	1,3	14,5	211,4	52,5	279,7	55,5	416,9	7.079,5	1.802,2	9.354,1

Datos correspondientes a la codificación CNAE 2009.

Fuente: INE (Instituto Nacional de Estadística).

3.2.4. Población ocupada por Grupos de Edad, Sectores Económicos y Sexo. 4º Trimestre 2022. CNAE-2009 (Miles de personas)

Año 2022	MURCIA					ESPAÑA				
SECTOR ECONÓMICO Y SEXO	16 a 19	20 a 24	25 a 54	55 y más	Total	16 a 19	20 a 24	25 a 54	55 y más	Total
AGRICULTURA	1,3	3,0	61,1	10,9	76,3	7,6	30,8	512,3	202,6	753,3
Varones	1,3	2,1	46,5	9,3	59,2	6,7	24,9	393,8	148,5	573,9
Mujeres	..	0,9	14,6	1,6	17,1	0,9	5,9	118,5	54,1	179,4
INDUSTRIA	1,1	2,6	62,8	9,3	75,8	18,4	102,5	2.194,4	486,5	2.801,8
Varones	1,1	2,2	43,9	6,9	54,1	14,8	76,8	1.541,7	374,6	2.007,9
Mujeres	..	0,4	18,9	2,4	21,7	3,6	25,7	652,7	111,9	793,9
CONSTRUCCIÓN	0,0	3,0	30,1	5,7	38,8	7,6	40,6	998,1	254,4	1.300,7
Varones	..	3,0	27,4	5,1	35,5	7,6	37,1	908,5	238,3	1.191,5
Mujeres	2,7	0,6	3,3	0,0	3,5	89,6	16,1	109,2
SERVICIOS	4,2	24,3	338,1	99,7	466,3	119,7	794,8	11.452,3	3.241,3	15.608,1
Varones	1,1	12,4	157,6	51,5	222,6	59,2	391,2	5.221,3	1.532,7	7.204,4
Mujeres	3,1	11,9	180,5	48,2	243,7	60,5	403,6	6.231,0	1.708,6	8.403,7
TOTAL	6,6	32,9	492,1	125,6	657,2	153,3	968,7	15.157,1	4.184,8	20.463,9
Varones	3,5	19,7	275,4	72,8	371,4	88,3	530,0	8.065,3	2.294,1	10.977,7
Mujeres	3,1	13,2	216,7	52,8	285,8	65,0	438,7	7.091,8	1.890,7	9.486,2

Datos correspondientes a la codificación CNAE 2009.

Fuente: INE (Instituto Nacional de Estadística).



3.3. Población ocupada por Situación Profesional, Sectores Económicos y Sexo

3.3.1. Población ocupada por situación profesional, sectores económicos y sexo. 4º Trimestre 2019. CNAE 2009 (Miles de personas)

Año 2019	MURCIA					ESPAÑA				
SECTOR ECONÓMICO Y SEXO	Empresarios y Cooperativ.	Ayudas familiares	Asalariados	Otros	Total Ocupados	Empresarios y Cooperativ.	Ayudas familiares	Asalariados	Otros	Total Ocupados
AGRICULTURA	12,1	0,6	56,4	..	69,1	278,0	15,4	499,4	1,1	793,9
Varones	10,5	0,6	46,0	..	57,1	206,6	10,1	400,6	1,1	618,4
Mujeres	1,6	..	10,4	..	12,0	71,4	5,3	98,8	..	175,5
INDUSTRIA	8,5	0,0	75,8	..	84,3	240,9	4,4	2.518,4	0,0	2.763,7
Varones	7,4	..	60,3	..	67,7	184,0	0,4	1.821,0	..	2.005,4
Mujeres	1,1	..	15,5	..	16,6	56,9	4,0	697,4	..	758,3
CONSTRUCCIÓN	12,1	0,7	29,2	..	42,0	320,4	9,3	953,4	0,8	1.283,9
Varones	12,1	0,7	27,2	..	40,0	305,3	5,4	864,8	0,8	1.176,3
Mujeres	2,0	..	2,0	15,1	3,9	88,6	..	107,6
SERVICIOS	56,1	0,0	360,3	..	416,4	2.191,0	52,6	12.875,1	6,8	15.125,5
Varones	30,5	..	157,1	..	187,6	1.304,5	25,9	5.675,3	2,9	7.008,6
Mujeres	25,6	..	203,2	..	228,8	886,5	26,7	7.199,8	3,9	8.116,9
TOTAL	88,8	1,3	521,7	..	611,8	3.030,3	81,7	16.846,3	8,7	19.967,0
Varones	60,5	1,3	290,6	..	352,4	2.000,4	41,8	8.761,7	4,8	10.808,7
Mujeres	28,3	0,0	231,1	..	259,4	1.029,9	39,9	8.084,6	3,9	9.158,3

Datos correspondientes a la codificación CNAE2009.

Fuente: INE (Instituto Nacional de Estadística)

3.3.2. Población ocupada por situación profesional, sectores económicos y sexo. 4º Trimestre 2020. CNAE 2009 (Miles de personas)

Año 2020	MURCIA					ESPAÑA				
SECTOR ECONÓMICO Y SEXO	Empresarios y Cooperativ.	Ayudas familiares	Asalariados	Otros	Total Ocupados	Empresarios y Cooperativ.	Ayudas familiares	Asalariados	Otros	Total Ocupados
AGRICULTURA	10,3	0,8	54,3	..	65,4	261,4	18,0	502,8	0,0	782,2
Varones	7,9	0,8	44,1	..	52,8	196,2	9,3	397,8	..	603,3
Mujeres	2,4	..	10,2	..	12,6	65,2	8,7	105,0	..	178,9
INDUSTRIA	9,9	1,5	78,5	..	89,9	221,7	12,3	2.459,7	0,0	2.693,7
Varones	8,6	0,7	56,4	..	65,7	177,5	6,0	1.758,9	..	1.942,4
Mujeres	1,3	0,8	22,1	..	24,2	44,2	6,3	700,8	..	751,3
CONSTRUCCIÓN	10,4	0,4	27,7	..	38,5	329,6	6,5	944,0	0,0	1.280,1
Varones	10,0	..	26,9	..	36,9	311,0	3,5	866,7	..	1.181,2
Mujeres	0,4	0,4	0,8	..	1,6	18,6	3,0	77,3	..	98,9
SERVICIOS	61,8	0,6	357,7	..	420,1	2.197,3	45,5	12.334,9	10,5	14.588,2
Varones	36,3	0,3	162,4	..	199,0	1.321,9	21,3	5.396,3	3,4	6.742,9
Mujeres	25,5	0,3	195,3	..	221,1	875,4	24,2	6.938,6	7,1	7.845,3
TOTAL	92,4	3,3	518,2	..	613,9	3.010,0	82,3	16.241,4	10,5	19.344,2
Varones	62,8	1,8	289,8	..	354,4	2.006,6	40,1	8.419,7	3,4	10.469,8
Mujeres	29,6	1,5	228,4	..	259,5	1.003,4	42,2	7.821,7	7,1	8.874,4

Datos correspondientes a la codificación CNAE2009.

Fuente: INE (Instituto Nacional de Estadística)



3.3.3. Población ocupada por situación profesional, sectores económicos y sexo. 4º Trimestre 2021. CNAE 2009 (Miles de personas)

Año 2021	MURCIA					ESPAÑA				
SECTOR ECONÓMICO Y SEXO	Empresarios y Cooperativ.	Ayudas familiares	Asalariados	Otros	Total Ocupados	Empresarios y Cooperativ.	Ayudas familiares	Asalariados	Otros	Total Ocupados
AGRICULTURA	7,3	0,8	65,0	..	73,1	283,8	18,1	538,4	0,0	840,3
Varones	4,4	0,3	54,7	..	59,4	211,6	8,1	417,5	..	637,2
Mujeres	2,9	0,5	10,3	..	13,7	72,2	10,0	120,9	..	203,1
INDUSTRIA	12,5	0,0	72,1	..	84,6	252,4	8,2	2.503,1	1,5	2.765,2
Varones	10,2	..	49,6	..	59,8	206,3	3,4	1.843,7	0,3	2.053,7
Mujeres	2,3	..	22,5	..	24,8	46,1	4,8	659,4	1,2	711,5
CONSTRUCCIÓN	12,3	0,0	28,6	..	40,9	329,8	6,5	948,0	1,6	1.285,9
Varones	11,4	..	25,6	..	37,0	313,4	3,6	837,0	1,6	1.155,6
Mujeres	0,9	..	3,0	..	3,9	16,4	2,9	111,0	..	130,3
SERVICIOS	75,2	1,6	376,2	..	453,0	2.255,7	43,6	12.984,9	9,5	15.293,7
Varones	46,1	1,3	168,1	0,1	215,6	1.333,8	16,4	5.630,0	4,1	6.984,3
Mujeres	29,1	0,3	208,1	..	237,5	921,9	27,2	7.354,9	5,4	8.309,4
TOTAL	107,3	2,4	541,9	..	651,6	3.121,7	76,4	16.974,4	12,6	20.185,1
Varones	72,1	1,6	298,0	..	371,7	2.065,1	31,5	8.728,2	6,0	10.830,8
Mujeres	35,2	0,8	243,9	..	279,9	1.056,6	44,9	8.246,2	6,6	9.354,3

Datos correspondientes a la codificación CNAE2009.

Fuente: INE (Instituto Nacional de Estadística)

3.3.4. Población ocupada por situación profesional, sectores económicos y sexo. 4º Trimestre 2022. CNAE 2009 (Miles de personas)

Año 2022	MURCIA					ESPAÑA				
SECTOR ECONÓMICO Y SEXO	Empresarios y Cooperativ.	Ayudas familiares	Asalariados	Otros	Total Ocupados	Empresarios y Cooperativ.	Ayudas familiares	Asalariados	Otros	Total Ocupados
AGRICULTURA	10,9	0,3	65,1	..	76,3	273,9	14,8	463,8	0,8	753,3
Varones	7,4	..	51,8	..	59,2	197,5	9,1	366,9	0,6	574,1
Mujeres	3,5	0,3	13,3	..	17,1	76,4	5,7	96,9	0,2	179,2
INDUSTRIA	8,5	0,0	67,4	..	75,9	230,4	4,1	2.567,3	0,0	2.801,8
Varones	6,2	..	47,9	..	54,1	180,8	2,3	1.824,8	..	2.007,9
Mujeres	2,3	..	19,5	..	21,8	49,6	1,8	742,5	..	793,9
CONSTRUCCIÓN	9,0	0,0	29,8	..	38,8	350,1	3,4	947,3	0,0	1.300,8
Varones	8,5	..	27,1	..	35,6	333,0	1,1	857,5	..	1.191,6
Mujeres	0,5	..	2,7	..	3,2	17,1	2,3	89,8	..	109,2
SERVICIOS	82,1	3,8	380,1	..	466,0	2.154,8	55,4	13.393,1	4,8	15.608,1
Varones	48,3	1,2	172,8	0,4	222,7	1.243,5	22,4	5.935,5	2,9	7.204,3
Mujeres	33,8	2,6	207,3	..	243,7	911,3	33,0	7.457,6	1,9	8.403,8
TOTAL	110,5	4,1	542,4	..	657,0	3.009,2	77,7	17.371,5	5,6	20.464,0
Varones	70,4	1,2	299,6	..	371,2	1.954,8	34,9	8.984,7	3,5	10.977,9
Mujeres	40,1	2,9	242,8	..	285,8	1.054,4	42,8	8.386,8	2,1	9.486,1

Datos correspondientes a la codificación CNAE2009.

Fuente: INE (Instituto Nacional de Estadística)



3.4. Distribución Porcentual de los Ocupados por Sectores Económicos y Sexo

3.4.1. Distribución porcentual de los ocupados por sectores. 4º Trimestre 2019. Codificación CNAE2009

AÑO 2019	MURCIA			ESPAÑA		
	SECTOR ECONÓMICO	Total	Varones	Mujeres	Total	Varones
Agricultura	11,3%	16,2%	4,6%	4,0%	5,7%	1,9%
Industria	13,8%	19,2%	6,4%	13,8%	18,6%	8,3%
Construcción	6,9%	11,4%	0,8%	6,4%	10,9%	1,2%
Servicios	68,0%	53,2%	88,2%	75,8%	64,8%	88,6%
TOTAL	100,0%	100,0%	100,0%	100,0%	100,0%	100,0%

Datos correspondientes a la codificación CNAE2009.

Fuente: INE (Instituto Nacional de Estadística) y elaboración propia.

3.4.2. Distribución porcentual de los ocupados por sectores. 4º Trimestre 2020. Codificación CNAE 2009

AÑO 2020	MURCIA			ESPAÑA		
	SECTOR ECONÓMICO	Total	Varones	Mujeres	Total	Varones
Agricultura	10,7%	14,9%	4,9%	4,0%	5,8%	2,0%
Industria	14,6%	18,5%	9,3%	13,9%	18,6%	8,5%
Construcción	6,3%	10,4%	0,6%	6,6%	11,3%	1,1%
Servicios	68,4%	56,2%	85,2%	75,4%	64,3%	88,4%
TOTAL	100,0%	100,0%	100,0%	100,0%	100,0%	100,0%

Datos correspondientes a la codificación CNAE2009.

Fuente: INE (Instituto Nacional de Estadística) y elaboración propia.

3.4.3. Distribución porcentual de los ocupados por sectores. 4º Trimestre. 2021. Codificación CNAE 2009

AÑO 2021	MURCIA			ESPAÑA		
	SECTOR ECONÓMICO	Total	Varones	Mujeres	Total	Varones
Agricultura	11,2%	16,0%	4,9%	4,2%	5,9%	2,2%
Industria	13,0%	16,1%	8,9%	13,7%	19,0%	7,6%
Construcción	6,3%	9,9%	1,4%	6,4%	10,7%	1,4%
Servicios	69,5%	58,0%	84,8%	75,7%	64,4%	88,8%
TOTAL	100,0%	100,0%	100,0%	100,0%	100,0%	100,0%

Datos correspondientes a la codificación CNAE2009.

Fuente: INE (Instituto Nacional de Estadística) y elaboración propia.

3.4.4. Distribución porcentual de los ocupados por sectores. 4º Trimestre. 2022. Codificación CNAE 2009

AÑO 2022	MURCIA			ESPAÑA		
	SECTOR ECONÓMICO	Total	Varones	Mujeres	Total	Varones
Agricultura	11,6%	15,9%	6,0%	3,7%	5,2%	1,9%
Industria	11,5%	14,6%	7,6%	13,7%	18,3%	8,4%
Construcción	5,9%	9,6%	1,1%	6,3%	10,8%	1,2%
Servicios	71,0%	59,9%	85,3%	76,3%	65,7%	88,5%
TOTAL	100,0%	100,0%	100,0%	100,0%	100,0%	100,0%

Datos correspondientes a la codificación CNAE2009.

Fuente: INE (Instituto Nacional de Estadística) y elaboración propia.



4

Distribución de la
tierra y estructura
ganadera



4. DISTRIBUCIÓN DE LA TIERRA Y ESTRUCTURA GANADERA

4.1. Distribución General de la tierra por Aprovechamientos (ha)

APROVECHAMIENTOS	2017			2018			2019		
	Secano	Regadío	Total	Secano	Regadío	Total	Secano	Regadío	TOTAL
Total tierras de cultivo	253.269	187.834	441.103	218.184	188.234	406.418	222.196	189.536	411.732
<i>Barbechos y otras tierras no ocupadas</i>	99.546	35.918	135.464	65.881	36.048	101.929	67.258	36.915	104.173
<i>Tierras ocupadas por cultivos herbáceos (1)</i>	49.808	61.623	111.431	44.734	61.580	106.314	45.929	62.160	108.089
<i>Tierras ocupadas por cultivos leñosos</i>	103.915	90.293	194.208	107.569	90.606	198.175	109.009	90.461	199.470
Total prados y pastizales	146.882		146.882	114.682		114.682	110.248		110.248
<i>Pastizales</i>			0						
<i>Eriales</i>	146.882		146.882	114.682		114.682	110.248		110.248
Superficies forestales	418.375	0	418.375	504.095		504.095	502.300		502.300
Sup. no agraria ni forestal	125.027	0	125.027	106.192		106.192	107.107		107.107
Total superficie regional	943.553	187.834	1.131.387	943.153	188.234	1.131.387	941.851	189.536	1.131.387

APROVECHAMIENTOS	2020			2021(*)			2022(*)		
	Secano	Regadío	Total	Secano	Regadío	Total	Secano	Regadío	TOTAL
Total tierras de cultivo	196.805	164.216	361.021	187.981	169.757	357.738	193.623	169.660	363.283
<i>Barbechos y otras tierras no ocupadas</i>	42.523	12.944	55.467	34.081	9.692	43.773	35.806	11.730	47.536
<i>Tierras ocupadas por cultivos herbáceos (1)(2)</i>	44.888	61.264	106.152	43.770	68.666	112.436	44.516	66.402	110.918
<i>Tierras ocupadas por cultivos leñosos</i>	109.394	90.008	199.402	110.130	91.399	201.529	113.301	91.528	204.829
Total prados y pastizales	140.283		140.283	145.477	7	145.484	135.429	0	135.429
<i>Pastizales(**)</i>	16048		16048	16393	7	16400	18.338		18.338
<i>Eriales</i>	124.235		124.235	129.084		129.084	117.091		117.091
Superficies forestales	502.301		502.301	494.320		494.320	497.331		497.331
Sup. no agraria ni forestal	128.014		128.014	134.073		134.073	135.572		135.572
Total superficie regional	967.403	164.216	1.131.619	961.851	169.764	1.131.615	961.955	169.660	1.131.615

(1) Hasta 2020 se computa sólo la superficie en "Ocupados primera o principal"

Nota: (2) A partir de 2021, el Reglamento SAIO (Statistics on Agricultural Input and Output) empieza a considerar la suma de superficie en "Ocupados primera o principal" más "Ocupaciones asociadas"

Nota: La superficie regional ha cambiado varios años, debido a revisiones cartográficas de precisión realizadas por el Instituto Geográfico Nacional.

(*) Datos provisionales. Sujetos a modificaciones.

(**) Pastizales: revisión metodológica a partir de 2020.

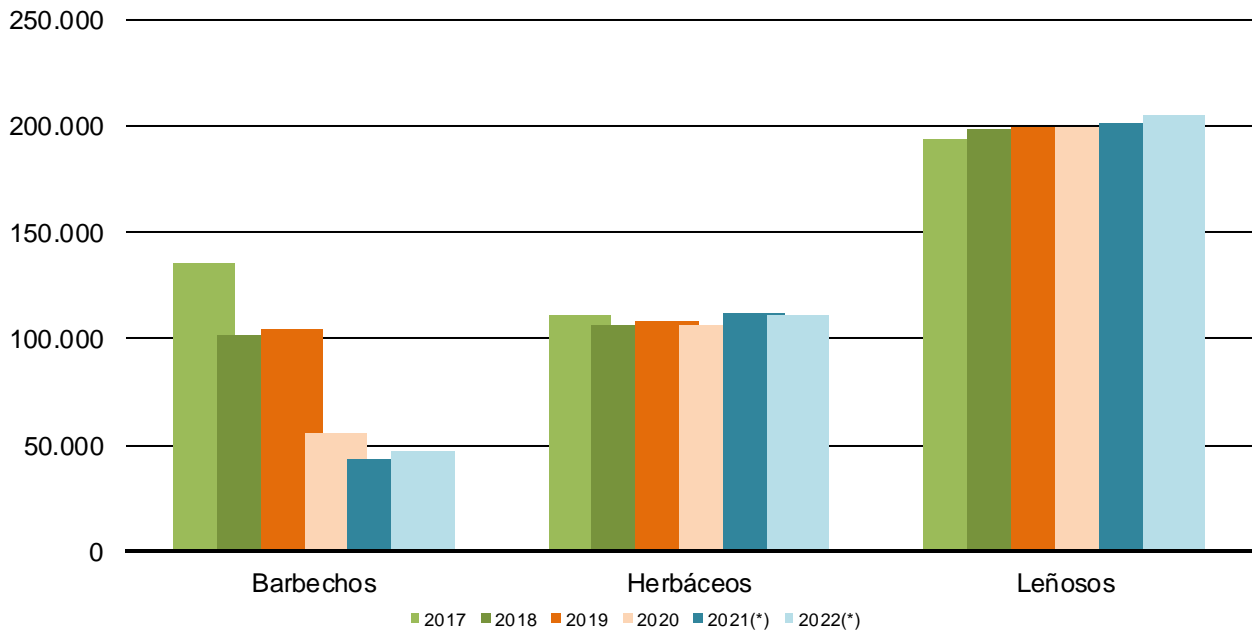

(*) Datos provisionales. Sujetos a modificaciones.

Gráfico 4.1.a Evolución de la superficie de tierras de cultivo (ha). 2017-2022

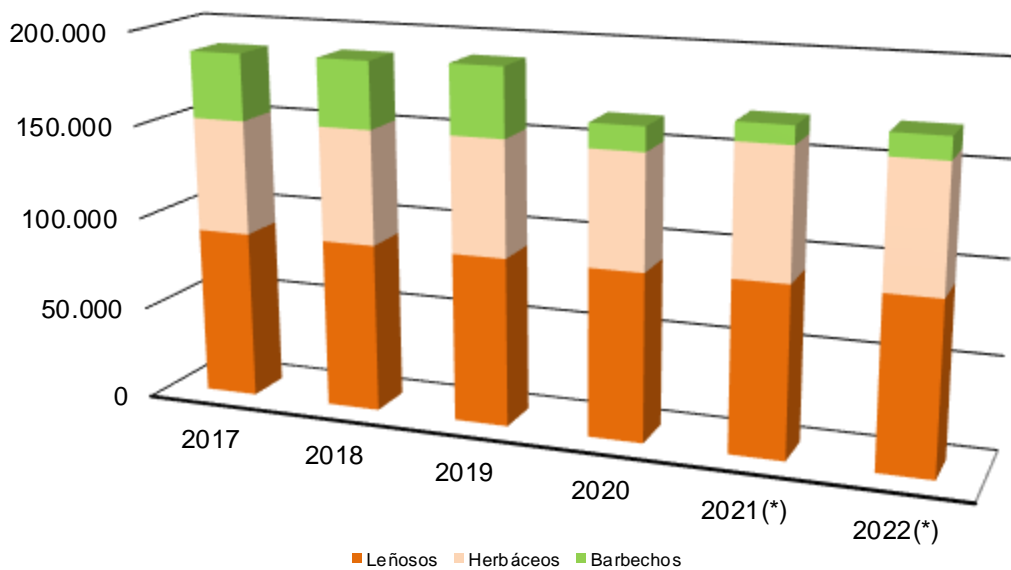

(*) Datos provisionales. Sujetos a modificaciones.

Gráfico 4.1.b Evolución de la superficie de tierras de cultivo de regadío (ha). 2017-2022



4.2. Distribución Regional de Cultivos Herbáceos

4.2.1. Distribución regional de cultivos herbáceos (ha). 2021(*)

	SECANO				REGADÍO				TOTAL
	Ocupación			Total Secano	Ocupación			Total Regadío	
	principal	posteriores	asociadas		principal	posteriores	asociadas		
Cereales para grano	41.019	1	0	41.020	5.609	86	0	5.695	46.715
<i>Alpiste</i>	3			3				0	3
<i>Arroz (cáscara)</i>				0	415			415	415
<i>Avena</i>	13.469			13.469	1.565			1.565	15.034
<i>Cebada</i>	18.080	1		18.081	1.996	81		2.077	20.158
<i>Centeno</i>	166			166	1			1	167
<i>Maíz</i>	7			7	142			142	149
<i>Mijo</i>				0	11			11	11
<i>Otras mezclas cereales invierno</i>	196			196	103			103	299
<i>Otros cereales</i>	3			3	1			1	4
<i>Sorgo</i>	7			7	10	4		14	21
<i>Tranquillón (trigo y centeno)</i>				0				0	0
<i>Trigo</i>	8.918			8.918	1.352			1.352	10.270
<i>Triticale</i>	170			170	13	1		14	184
Cultivos forrajeros	271	0	0	271	557	24	2	583	887
<i>Alfalfa</i>	2			2	410		2	412	414
<i>Ballico</i>	1	31		32	3	2		5	37
<i>Cardo y otros forrajes varios</i>				0	7			7	7
<i>Cereal de inv. para forraje</i>	7			7	12			12	19
<i>Esparceta</i>	6			6	4			4	10
<i>Haba, guisante, altramuz y otros</i>	28			28	32			32	60
<i>Maíz forrajero</i>	1			1	44	21		65	66
<i>Otras gramíneas</i>	15			15				0	15
<i>Praderas polifitas</i>	1			1	2	2		4	5
<i>Remolacha forrajera</i>				0	20			20	20
<i>Sorgo forrajero</i>	4			4	7			7	11
<i>Veza para forraje</i>	206			206	16	1		17	223
Cultivos industriales	2.073	0	0	2.073	2.091	0	0	2.091	4.164
<i>Achicoria (raíz en verde)</i>				0	2			2	2
<i>Algodón</i>				0	15			15	15
<i>Aloe Vera</i>	8			8	44			44	52
<i>Anís</i>	49			49	1			1	50
<i>Azafrán</i>				0	2			2	2
<i>Camelina</i>	5			5				0	5
<i>Caña de azúcar</i>				0	1			1	1
<i>Cáñamo para semilla</i>				0	4			4	4
<i>Cáñamo textil</i>				0	104			104	104
<i>Girasol</i>	55			55	6			6	61
<i>Lavanda y lavandín</i>	1.374			1.374	36			36	1.410
<i>Lúpulo (en seco)</i>	3			3	2			2	5
<i>Menta (en verde)</i>				0	58			58	58
<i>Otros cultivos industriales</i>	502			502	498			498	1.000
<i>Pimiento para pimentón (desecc)</i>				0	645			645	645
<i>Tomillo</i>	77			77	673			673	750
Flores	0	0	0	0	277	0	0	277	277
<i>Clavel</i>				0	71			71	71
<i>Esquejes</i>				0	8			8	8
<i>Otras flores</i>				0	83			83	83
<i>Plantas ornamentales</i>				0	105			105	105
<i>Rosa</i>				0	10			10	10
Hortalizas	0	0	0	0	55.415	2.621	30	58.066	58.066



4. Distribución de la tierra y estructura ganadera

	SECANO				REGADÍO				TOTAL
	Ocupación			Total Secano	Ocupación			Total Regadío	
	principal	posteriores	asociadas		principal	posteriores	asociadas		
<i>Acelga</i>				0	262		1	263	263
<i>Ajo</i>				0	75	3		78	78
<i>Alcachofa</i>				0	6.324	10	1	6.335	6.335
<i>Apio</i>				0	1.686	9		1.695	1.695
<i>Berenjena</i>				0	40	6	1	47	47
<i>Berza</i>				0	20			20	20
<i>Brócoli</i>				0	13.288	56		13.344	13.344
<i>Calabacín</i>				0	417	5		422	422
<i>Calabaza</i>				0	303	44		347	347
<i>Canónigos</i>				0	22			22	22
<i>Cardo</i>				0	5			5	5
<i>Cebolla</i>				0	923	60	1	984	984
<i>Cebolleta</i>				0	29			29	29
<i>Col</i>				0	723	5		728	728
<i>Coliflor</i>				0	1.572	1		1.573	1.573
<i>Endivia</i>				0	5			5	5
<i>Escarola</i>				0	738	80		818	818
<i>Espárrago</i>				0	23			23	23
<i>Espinaca</i>				0	1.218	42		1.260	1.260
<i>Guisante verde</i>				0	85			85	85
<i>Haba verde</i>				0	422	75	5	502	502
<i>Judía verde</i>				0	35	2	3	40	40
<i>Lechuga</i>				0	13.850	1.986		15.836	15.836
<i>Maíz dulce</i>				0	125			125	125
<i>Melón</i>				0	5.244	140	1	5.385	5.385
<i>Nabo</i>				0	5			5	5
<i>Otras hortalizas (Okra y Romanescu)</i>				0	69			69	69
<i>Otras setas</i>				0	1			1	1
<i>Pepino</i>				0	252	2	1	255	255
<i>Perejil</i>				0	175	3		178	178
<i>Pimiento</i>				0	1.533	27	14	1.574	1.574
<i>Puerro</i>				0	68			68	68
<i>Rábano</i>				0	13			13	13
<i>Remolacha de mesa</i>				0	55			55	55
<i>Rúcula</i>				0	101			101	101
<i>Sandía</i>				0	3.173	60		3.233	3.233
<i>Tomate</i>				0	2.527			2.527	2.527
<i>Zanahoria</i>				0	9	5	2	16	16
Leguminosas para grano	407	0	0	407	73	0	0	73	480
<i>Algarroba</i>				0	1			1	1
<i>Garbanzo</i>	33			33	23			23	56
<i>Guisante seco</i>	55			55	10			10	65
<i>Haba seca</i>	2			2				0	2
<i>Judía seca</i>	4			4	3			3	7
<i>Lenteja</i>	13			13	3			3	16
<i>Veza</i>	192			192	31			31	223
<i>Yeros</i>	108			108	2			2	110
Tubérculos consumo humano	0	0	0	0	4.568	121	44	4.733	4.733
<i>Boniato</i>				0	57			57	57
<i>Patata</i>				0	4.511	121	44	4.676	4.676
<i>Patata Extratemprana (15-I a 15-IV)</i>				0	702			702	702
<i>Patata Media estación (15-VI a 30-IX)</i>				0	1.111	51	8	1.170	1.170
<i>Patata Tardía (30-IX a 15-I)</i>				0	413	45	6	464	464
<i>Patata Temprana (15-IV a 15-VI)</i>				0	2.285	25	30	2.340	2.340
Total cultivos herbáceos	43.770	1	0	43.771	68.590	2.852	76	71.518	115.322



4.2.2. Distribución regional de cultivos herbáceos (ha). 2022(*)

	SECANO			Total Secano	REGADÍO			Total Regadío	TOTAL
	Ocupación				Ocupación				
	principal	posteriores	asociadas		principal	posteriores	asociadas		
Cereales para grano	41.286	7	0	41.293	5.546	125	0	5.671	46.964
<i>Alpiste</i>	3			3				0	3
<i>Arroz (cáscara)</i>				0	425			425	425
<i>Avena</i>	12.694	6		12.700	1.323			1.323	14.023
<i>Cebada</i>	17.667	1		17.668	2.247	121		2.368	20.036
<i>Centeno</i>	119			119	0			0	119
<i>Maíz</i>	16			16	131			131	147
<i>Mijo</i>				0	11			11	11
<i>Otras mezclas cereales invierno</i>	290			290	86			86	376
<i>Otros cereales</i>	3			3	3			3	6
<i>Sorgo</i>	8			8	7	4		11	19
<i>Tranquillón (trigo y centeno)</i>				0				0	0
<i>Trigo</i>	10.274			10.274	1.286			1.286	11.560
<i>Triticale</i>	212			212	27			27	239
Cultivos forrajeros	186	31	0	217	547	53	2	602	819
<i>Alfalfa</i>	3			3	412	33	2	447	450
<i>Ballico</i>	1	31		32	3	1		4	36
<i>Cardo y otros forrajes varios</i>				0	7			7	7
<i>Cereal de inv. para forraje</i>	7			7	12			12	19
<i>Esparceta</i>	8			8	4			4	12
<i>Haba, guisante, altramuz y otros</i>	25			25	32			32	57
<i>Maíz forrajero</i>	1			1	60	18		78	79
<i>Otras gramíneas</i>	15			15				0	15
<i>Praderas polifitas</i>	1			1				0	1
<i>Remolacha forrajera</i>				0				0	0
<i>Sorgo forrajero</i>				0	5			5	5
<i>Veza para forraje</i>	125			125	12	1		13	138
Cultivos industriales	2.666	0	0	2.666	2.473	0	0	2.473	5.139
<i>Achicoria (raíz en verde)</i>				0	9			9	9
<i>Algodón</i>				0	15			15	15
<i>Aloe Vera</i>	9			9	50			50	59
<i>Anís</i>	49			49	5			5	54
<i>Azafrán</i>	1			1	3			3	4
<i>Camelina</i>				0				0	0
<i>Caña de azúcar</i>				0	1			1	1
<i>Cáñamo para semilla</i>				0	2			2	2
<i>Cáñamo textil</i>				0	29			29	29
<i>Girasol</i>	334			334	282			282	616
<i>Lavanda y lavandín</i>	1.460			1.460	39			39	1.499
<i>Lúpulo (en seco)</i>				0	7			7	7
<i>Menta (en verde)</i>				0	64			64	64
<i>Otros cultivos industriales</i>	743			743	702			702	1.445
<i>Pimiento para pimentón (desec)</i>				0	623			623	623
<i>Tomillo</i>	70			70	642			642	712
Flores	0	0	0	0	290	0	0	290	290
<i>Clavel</i>				0	69			69	69
<i>Esquejes</i>				0	8			8	8
<i>Otras flores</i>				0	104			104	104
<i>Plantas ornamentales</i>				0	99			99	99
<i>Rosa</i>				0	10			10	10
Hortalizas	0	0	0	0	52.934	3.273	28	56.235	56.235
<i>Acelga</i>				0	260		1	261	261
<i>Ajo</i>				0	157			157	157
<i>Alcachofa</i>				0	5.935	10	1	5.946	5.946
<i>Apio</i>				0	1.799	41		1.840	1.840



	SECANO				REGADÍO				TOTAL
	Ocupación			Total Secano	Ocupación			Total Regadío	
	principal	posteriores	asociadas		principal	posteriores	asociadas		
Berenjena				0	46	6	1	53	53
Berza				0	20			20	20
Brócoli				0	12.920	110		13.030	13.030
Calabacín				0	465	5		470	470
Calabaza				0	228	32		260	260
Canónigos				0	29			29	29
Cardo				0	5			5	5
Cebolla				0	739	40	1	780	780
Cebolleta				0	29			29	29
Col				0	989	44		1.033	1.033
Coliflor				0	1.467			1.467	1.467
Endivia				0	1			1	1
Escarola				0	762	48		810	810
Espárrago				0	17			17	17
Espinaca				0	1.390	145		1.535	1.535
Fresa y fresón				0	6			6	6
Guisante verde				0	115			115	115
Haba verde				0	411	75	5	491	491
Judía verde				0	73	2	3	78	78
Lechuga				0	12.985	2.489		15.474	15.474
Maíz dulce				0	182			182	182
Melón				0	4.469	140		4.609	4.609
Nabo				0	6			6	6
Otras hortalizas (Okra y Romanescu)				0	63			63	63
Otras setas				0	1			1	1
Pepino				0	262	2	1	265	265
Perejil				0	146	3		149	149
Pimiento				0	1.691	41	13	1.745	1.745
Puerro				0	16			16	16
Rábano				0	13			13	13
Remolacha de mesa				0	35			35	35
Rúcula				0	80			80	80
Sandía				0	2.756	32		2.788	2.788
Tomate				0	2.360	3		2.363	2.363
Zanahoria				0	6	5	2	13	13
Leguminosas para grano	378	0	0	378	113	0	0	113	491
Algarroba	1			1	2			2	3
Altramuz				0	41			41	41
Garbanzo	37			37	21			21	58
Guisante seco	54			54	10			10	64
Haba seca	2			2				0	2
Judía seca	6			6	3			3	9
Lenteja	13			13	3			3	16
Veza	167			167	32			32	199
Yeros	98			98	1			1	99
Tubérculos consumo humano	0	0	0	0	4.425	107	44	4.576	4.576
Boniato				0	73	9		82	82
Patata				0	4.352	98	44	4.494	4.494
Patata Extratemprana (15-I a 15-IV)				0	1.012			1.012	702
Patata Media estación (15-VI a 30-IX)				0	1.067	51	8	1.126	1.170
Patata Tardía (30-IX a 15 I)				0	247	23	6	276	464
Patata Temprana (15-IV a 15-VI)				0	2.026	24	30	2.080	2.340
Total cultivos herbáceos	44.516	38	0	44.554	66.328	3.558	74	69.960	114.514

(*) Datos provisionales. Sujetos a modificaciones.



4.2.3. Distribución regional de cultivos herbáceos (ha). Serie histórica

CULTIVO	2015	2016	2017	2018	2019	2020	2021(*)	2022(*)
Cereales para grano	54.965	51.362	51.437	46.719	48.096	48.034	46.715	46.964
Alpiste							3	3
Arroz	448	452	445	421	409	403	415	425
Avena	16.988	19.291	19.473	15.982	14.423	15.561	15.034	14.023
Cebada	28.556	22.226	21.879	21.773	23.340	22.362	20.158	20.036
Centeno	762	751	554	258	130	223	167	119
Maíz	350	140	125	114	128	204	149	147
Mijo						11	11	11
Otras mezclas cereales invierno				83	101	181	299	376
Otros cereales de primavera			29	3	3	4	4	6
Sorgo	27	27	26	25	26	28	21	19
Tranquillón, escaña y otros			14	3	1		0	0
Trigo	7.712	8.056	8.468	7.726	9.377	8.969	10.270	11.560
Triticale	122	419	424	331	158	88	184	239
Cultivos forrajeros	1.022	755	807	787	856	807	887	819
Alfalfa	427	456	430	418	429	392	414	450
Ballico						4	37	36
Cardo y otros forrajes varios	7	7	7	7	7	7	7	7
Cereales de invierno para forrajes	33	21	23	23	19	19	19	19
Esparceta	7	4	4	4	4	6	10	12
Haba, guisante, altramuz y otros	53	36	78	58	60	60	60	57
Maíz forrajero	27	57	77	87	71	63	66	79
Otras gramíneas	21	1	15	15	15	15	15	15
Praederas polífitas	3	3	5	5	5	5	5	1
Remolacha forrajera							20	0
Sorgo forrajero	15	12	20	18	15	13	11	5
Veza para forraje	429	158	148	152	231	223	223	138
Cultivos industriales	965	1.470	2.988	2.611	2.757	3.384	4.164	5.139
Achicoria (Raíz)	1		1			2	2	9
Algodón	68	51	53	50	40	20	15	15
Aloe Vera			9	21	23	33	52	59
Anís				27	49	50	50	54
Azafrán	4	3	1	1		2	2	4
Camelina							5	0
Caña de azúcar							1	1
Cáñamo para semilla							4	2
Cáñamo textil						7	104	29
Girasol	77	37	15	10	10	60	61	616
Lavanda, lavandín, espliego y salvia	294	809	1.684	1.345	1.350	1.325	1.410	1.499
Lúpulo (en seco)						11	5	7
Menta	8	22	24	20	23	19	58	64
Otros cultivos industriales	132	121	396	451	455	493	1.000	1.445
Pimiento para pimentón	381	427	409	484	592	712	645	623
Tomillo	132	121	396	202	215	650	750	712
Flores	296	288	399	265	270	265	277	290
Clavel	59	59	167	63	75	72	71	69
Esquejes			5	5	7	8	8	8
Otras flores	93	96	109	84	84	75	83	104
Plantas ornamentales	133	122	103	98	99	103	105	99
Rosa	11	11	15	15	5	7	10	10
Hortalizas	50.274	53.589	54.689	54.847	54.959	52.716	58.066	56.235
Acelga	126	144	140	135	132	156	263	261
Ajo	50	90	94	99	91	80	78	157
Alcachofa	6.893	7.259	7.540	6.700	6.241	5.605	6.335	5.946
Apio	916	929	988	1.118	1.254	1.245	1.695	1.840
Berenjena	51	55	48	43	45	43	47	53



CULTIVO	2015	2016	2017	2018	2019	2020	2021(*)	2022(*)
Berza	1	1	4	12	16	8	20	20
Brócoli	11.049	11.900	12.068	12.088	12.596	12.146	13.344	13.030
Calabacín	277	311	333	346	352	375	422	470
Calabaza	69	84	100	99	157	201	347	260
Canónigos	10	15	15	15	20	32	22	29
Cardo	6	7	6	6	5	5	5	5
Cebolla	809	920	885	800	816	838	984	780
Cebolleta	18	18	20	15	18	28	29	29
Col y repollo	216	629	500	565	604	714	728	1.033
Coliflor	982	935	958	1.095	1.154	1.115	1.573	1.467
Endivia				4	8	6	5	1
Escarola	454	428	428	602	566	505	818	810
Espárrago	7	7	890	20	33	24	23	17
Espinaca	200	930	6	936	1.132	1.206	1.260	1.535
Fresa y fresón								6
Guisante verde	46	9	21	37	23	79	85	115
Haba verde	566	602	579	562	518	503	502	491
Judía verde	39	51	50	45	36	42	40	78
Lechuga	15.050	15.637	15.632	15.895	16.104	15.380	15.836	15.474
Maíz dulce		131	91	107	95	112	125	182
Melón	5.521	5.300	5.738	5.576	5.578	4.795	5.385	4.609
Nabo y otras	14	12	15	7	12	5	5	6
Otras hortalizas	690	198	240	479	87	2	69	63
Otras setas							1	1
Pepinillo	3	1	1					
Pepino	155	159	211	195	203	233	255	265
Perejil		398	258	259	220	143	178	149
Pimiento	1.141	1.370	1.525	1.549	1.531	1.493	1.574	1.745
Puerro	78	36	21	31	39	19	68	16
Rábano	10	6	6	12	13	14	13	13
Remolacha de mesa	1	1	2	1			55	35
Rúcula	1	6	6	6	5	10	101	80
Sandía	2.407	2.572	2.758	2.892	2.804	3.059	3.233	2.788
Tomate	2.397	2.408	2.476	2.459	2.428	2.470	2.527	2.363
Zanahoria	21	30	36	37	23	25	16	13
Leguminosas para grano	590	210	245	285	314	409	480	491
Algarroba				3	2	2	1	3
Alholva	3	1	1					41
Garbanzo	9	11	11	50	41	48	56	58
Guisante seco	38	44	96	73	59	65	65	64
Haba seca	13	15	11	5	4	2	2	2
Judía seca	8	4	4	4	4	8	7	9
Lenteja					69	94	16	16
Veza	379	87	75	62	47	112	223	199
Yero	140	48	47	88	88	78	110	99
Tubérculos consumo humano	5.103	5.178	4.618	4.675	4.886	4.605	4.733	4.576
Boniato y batata	19	29	26	48	49	64	57	82
Patata total	5.084	5.149	4.592	4.627	4.837	4.541	4.676	4.494
TOTAL CULTIVOS HERBACEOS	113.215	112.852	114.787	110.189	112.138	110.220	115.322	114.514

(*) Datos provisionales. Sujetos a modificaciones.

(**) Por coherencia con la clasificación de cultivos de EUROSTAT, en 2019 se han trasladado las plantas aromáticas a Otros cultivos industriales (Eneldo, Cilantro, Hierbabuena, Albahaca, Cebollino, Hinojo, Orégano).



4.3. Distribución Regional de Cultivos Leñosos

4.3.1. Distribución regional de cultivos leñosos (ha). 2021(*)

5.	SECANO			REGADIO			TOTAL	NºTotal de árboles diseminados
	Que aún no producen	En producción	Total Secano	Que aún no producen	En producción	Total Regadío		
Cítricos	0	0	0	2.273	37.667	39.940	39.940	0
<i>Limero y otros cítricos</i>				15	74	89	89	
<i>Limonero</i>				1.704	24.502	26.206	26.206	
<i>Mandarino</i>				369	5.335	5.704	5.704	
<i>Naranja</i>				100	6.837	6.937	6.937	
<i>Naranja amargo</i>					8	8	8	
<i>Pomelo</i>				85	911	996	996	
Frutales no cítricos	6.729	69.645	76.374	2.475	29.517	31.992	108.366	49
<i>Aguacate</i>				4	6	10	10	
<i>Albaricoquero</i>		419	419	258	7.458	7.716	8.135	
<i>Almendra (cáscara)</i>	6.395	68.909	75.304	1093	6.309	7.402	82.706	
<i>Caki, Frambueso, Moral y otros</i>				4	70	74	74	1
<i>Cerezo y Guindo</i>				107	295	402	402	
<i>Chumbera</i>	2	5	7	9	44	53	60	10
<i>Ciruelo</i>				2	535	537	537	23
<i>Granado</i>				104	395	499	499	8
<i>Higuera</i>	17	19	36	3	94	97	133	4
<i>Mango</i>				2	15	17	17	
<i>Manzano</i>				8	52	60	60	
<i>Melocotonero</i>				161	9152	9313	9313	
<i>Membrillero</i>					7	7	7	
<i>Níspero</i>					4	4	4	
<i>Nogal (cáscara)</i>	4	140	144	6	80	86	230	3
<i>Otros de hueso</i>				169	3543	3712	3712	
<i>Palmera datilera</i>					2	2	2	
<i>Papaya</i>					32	32	32	
<i>Peral</i>				93	1085	1178	1178	
<i>Pistacho</i>	311	153	464	445	323	768	1.232	
<i>Pitaya</i>				7	16	23	23	
Olivar	650	16.561	17.211	149	5.495	5.644	22.855	0
<i>Olivar de aceituna de mesa</i>	12	359	371	29	506	535	906	
<i>Olivar de aceituna para aceite</i>	638	16.202	16.840	120	4.989	5.109	21.949	
Otros cultivos leñosos	36	880	916	31	139	170	1.086	0
<i>Agave y pita</i>		11	11		3	3	14	
<i>Alcaparra</i>		29	29		2	2	31	
<i>Algarrobo</i>	2	828	830	1	121	122	952	
<i>Caña vulgar</i>					1	1	1	
<i>Morena</i>		2	2		3	3	5	
<i>Otros (Trufa)</i>	34	10	44	30	9	39	83	
Viñedo	36	15.592	15.628	629	12.585	13.214	28.842	0
<i>Viñedo de uva de mesa</i>				622	6.961	7.583	7.583	
<i>Viñedo de uva de vino</i>	36	15.592	15.628	7	5.624	5.631	21.259	
Viveros	0	0	0	1	438	439	439	0
<i>Viveros</i>				1	438	439	439	
Total cultivos leñosos	7.451	102.678	110.129	5.558	85.841	91.399	201.528	49

(*) Datos provisionales. Sujetos a modificaciones.



5.1.1. Distribución regional de cultivos leñosos (ha). 2022(*)

	SECANO			REGADIO			TOTAL	NºTotal de árboles diseminados
	Que aún no producen	En producción	Total Secano	Que aún no producen	En producción	Total Regadío		
Cítricos	0	0	0	2.737	38.383	41.120	41.120	0
<i>Limero y otros cítricos</i>				20	80	100	100	
<i>Limonero</i>				1.955	25.032	26.987	26.987	
<i>Mandarino</i>				561	5.594	6.155	6.155	
<i>Naranja</i>				77	6.667	6.744	6.744	
<i>Naranja amargo</i>				0	16	16	16	
<i>Pomelo</i>				124	994	1.118	1.118	
Frutales no cítricos	7.723	70.100	77.823	2.955	29.770	32.725	110.548	49
<i>Aguacate</i>				3	3	6	6	
<i>Albaricoquero</i>		394	394	433	7.282	7.715	8.109	
<i>Almendro (cáscara)</i>	7.340	69.368	76.708	1071	6.590	7.661	84.369	
<i>Caki, Frambueso, Moral y otros</i>				10	68	78	78	1
<i>Cerezo y Guindo</i>				130	322	452	452	
<i>Chumbera</i>	1	6	7		50	50	57	10
<i>Ciruelo</i>				20	497	517	517	23
<i>Granado</i>				108	395	503	503	8
<i>Higuera</i>	15	23	38	14	125	139	177	4
<i>Mango</i>				1	17	18	18	
<i>Manzano</i>				14	52	66	66	
<i>Melocotonero</i>				544	12741	13285	13285	
<i>Membrillero</i>				1	6	7	7	
<i>Níspero</i>					4	4	4	
<i>Nogal (cáscara)</i>	1	133	134	16	86	102	236	3
<i>Palmera datilera</i>								
<i>Papaya</i>					21	21	21	
<i>Peral</i>				57	1.111	1.168	1.168	
<i>Pistacho</i>	366	176	542	524	373	897	1439	
<i>Pitaya</i>				9	27	36	36	
Olivar	563	16.549	17.112	150	5.517	5.667	22.779	0
<i>Olivar de aceituna de mesa</i>	10	320	330	22	462	484	814	
<i>Olivar de aceituna para aceite</i>	553	16.229	16.782	128	5.055	5.183	21.965	
Otros cultivos leñosos	92	893	985	95	159	254	1.239	0
<i>Agave y pita</i>		11	11		3	3	14	
<i>Alcaparra</i>	1	28	29		2	2	31	
<i>Algarrobo</i>	23	840	863	4	121	125	988	
<i>Caña vulgar</i>					1	1	1	
<i>Morera</i>		2	2		3	3	5	
<i>Otros (Trufa)</i>	68	12	80	91	29	120	200	
Viñedo	2067	15.313	17.380	647	10.667	11.314	28.694	0
<i>Viñedo de uva de mesa</i>				582	7.195	7.777	7.777	
<i>Viñedo de uva de vino</i>	2067	15.313	17.380	65	3.472	3.537	20.917	
Viveros	0	0	0	1	447	448	448	0
<i>Viveros</i>				1	447	448	448	
Total cultivos leñosos	10.445	102.855	113.300	6.585	84.943	91.528	204.828	49

(*) Datos provisionales. Sujetos a modificaciones.



5.1.2. Distribución regional de cultivos leñosos (ha). Serie histórica

CULTIVO	2016	2017	2018	2019	2020	2021(*)	2022(*)
Cítricos	37.847	38.582	38.887	39.510	39.379	39.940	41.120
Limero y otros cítricos	54	54	53	49	10	89	100
Limonero	23.741	24.492	24.827	25.690	25.721	26.206	26.987
Mandarino	5.521	5.651	5.672	5.643	5.789	5.704	6.155
Naranja	7.952	7.564	7.421	7.161	6.835	6.937	6.744
Naranja amargo		20	10	10	10	8	16
Pomelo	579	801	904	957	1.014	996	1.118
Frutales no cítricos	100.671	103.947	105.732	106.596	106.845	108.366	110.548
Agua cate	0	14	4	4	10	10	6
Albaricoquero	8.927	9.049	8.852	8.588	8.303	8.135	8.109
Almendro	73.433	76.363	78.564	79.921	81.160	82.706	84.369
Avellano	1	0	0	0	0	0	
Caki, frambueso, moral y otros	154	135	111	68	63	74	78
Cerezo y guindo	330	338	359	373	361	402	452
Chirimoyo	0	1	1	0	0	0	
Chumbera	17	31	50	50	55	60	57
Ciruelo	928	844	796	771	737	537	517
Granado	282	387	451	447	471	499	503
Higuera	115	91	95	112	135	133	177
Mango	0	22	23	24	24	17	18
Manzano	70	71	64	66	74	60	66
Melocotonero	14.541	14.421	14.167	13.891	13.037	13.025	13.285
Membrillero	10	9	8	7	7	7	7
Níspero	6	6	6	4	5	4	4
Nogal	239	241	235	230	232	230	236
Palmera datilera						2	0
Papaya	0	24	30	30	30	32	21
Peral	1.213	1.267	1.219	1.183	1.186	1.178	1.168
Pistacho	405	632	695	825	951	1.232	1.439
Pitaya	0	1	2	2	4	23	36
Olivar	19.616	20.428	22.599	22.707	22.895	22.855	22.779
Olivar de aceituna de mesa	893	865	919	892	900	906	814
Olivar de aceituna para aceite	18.723	19.563	21.680	21.815	21.995	21.949	21.965
Otros cultivos leñosos	969	1.008	1.028	1.013	1.011	1.086	1.239
Agave, pita y rafia	2	12	12	10	9	14	14
Alcaparra	5	7	12	13	16	31	31
Algarrobo	962	979	994	979	972	952	988
Caña vulgar	0	1	1	1	1	1	1
Morera	0	9	9	10	13	5	5
Otros (Trufa)	0	0	0	0	0	83	200
Viñedo	29.736	29.820	29.486	29.198	28.812	28.842	28.694
Viñedo de uva de mesa	5.773	6.507	6.822	7.114	7.053	7.583	7.777
Viñedo de uva para vino	23.963	23.313	22.664	22.084	21.759	21.259	20.917
Viveros	390	423	443	446	460	439	448
Viveros	390	423	443	446	460	439	448
TOTAL CULTIVOS LEÑOSOS	189.229	194.208	198.175	199.470	199.402	201.528	204.828

(*) Datos provisionales. Sujetos a modificaciones.



5.2. Distribución Comarcal por grupos de cultivos

5.2.1. Distribución comarcal por grupos de cultivos (ha). 2021(*)

CULTIVOS	COMARCA						TOTAL
	Altiplano	Campo de Cartagena	Noroeste	Río Mula	Valle del Guadalentín	Vega del Segura	
CULTIVOS HERBÁCEOS							
Cereales para grano	8.245	1.343	21.369	1.894	10.607	3.257	46.715
<i>Secano</i>	6.574	869	20.607	1.850	8.889	2.231	41.020
<i>Regadío</i>	1.671	474	762	44	1.718	1.026	5.695
Cultivos forrajeros	235	86	153	38	217	158	887
<i>Secano</i>	96	3	53	26	99	25	302
<i>Regadío</i>	139	83	100	12	118	133	585
Cultivos industriales	195	396	2.181	0	1.103	289	4.164
<i>Secano</i>	53	31	1.941	0	20	28	2.073
<i>Regadío</i>	142	365	240	0	1.083	261	2.091
Flores	0	67	85	4	73	48	277
<i>Secano</i>	0	0	0	0	0	0	0
<i>Regadío</i>	0	67	85	4	73	48	277
Hortalizas	3.700	15.910	2.519	273	30.437	5.227	58.066
<i>Secano</i>	0	0	0	0	0	0	0
<i>Regadío</i>	3.700	15.910	2.519	273	30.437	5.227	58.066
Leguminosas para grano	149	3	236	28	34	30	480
<i>Secano</i>	129	1	199	28	23	27	407
<i>Regadío</i>	20	2	37	0	11	3	73
Tubérculos consumo humano	260	3.027	380	82	291	693	4.733
<i>Secano</i>	0	0	0	0	0	0	0
<i>Regadío</i>	260	3.027	380	82	291	693	4.733
TOTAL CULTIVOS HERBÁCEOS	12.784	20.832	26.923	2.319	42.762	9.702	115.322
<i>Secano</i>	6.852	904	22.800	1.904	9.031	2.311	43.802
<i>Regadío</i>	5.932	19.928	4.123	415	33.731	7.391	71.520
CULTIVOS LEÑOSOS							
Cítricos	2.656	8.764	0	2.000	9.049	17.471	39.940
<i>Secano</i>	0	0	0	0	0	0	0
<i>Regadío</i>	2.656	8.764	0	2.000	9.049	17.471	39.940
Frutales no cítricos	20.914	5.266	20.990	23.584	16.889	20.723	108.366
<i>Secano</i>	13.767	4.451	16.393	21.014	14.184	6.565	76.374
<i>Regadío</i>	7.147	815	4.597	2.570	2.705	14.158	31.992
Olivar	9.372	738	3.457	1.430	4.314	3.544	22.855
<i>Secano</i>	6.832	513	2.739	1.200	3.278	2.649	17.211
<i>Regadío</i>	2.540	225	718	230	1.036	895	5.644
Otros cultivos leñosos	64	492	23	16	173	318	1.086
<i>Secano</i>	26	411	20	16	148	295	916
<i>Regadío</i>	38	81	3	0	25	23	170
Viñedo	19.747	57	1.166	433	5.303	2.137	28.843
<i>Secano</i>	13.955	23	654	411	363	223	15.629
<i>Regadío</i>	5.792	34	512	22	4.940	1.914	13.214
Viveros	15	39	276	14	60	35	439
<i>Secano</i>	0	0	0	0	0	0	0
<i>Regadío</i>	15	39	276	14	60	35	439
TOTAL CULTIVOS LEÑOSOS	52.768	15.356	25.912	27.477	35.788	44.228	201.529
<i>Secano</i>	34.580	5.398	19.806	22.641	17.973	9.732	110.130
<i>Regadío</i>	18.188	9.958	6.106	4.836	17.815	34.496	91.399

(*) Datos provisionales. Sujetos a modificaciones.



5.2.2. Distribución comarcal por grupos de cultivos (ha). 2022(*)

CULTIVOS	COMARCA						TOTAL
	Altiplano	Campo de Cartagena	Noroeste	Río Mula	Valle del Guadalentín	Vega del Segura	
CULTIVOS HERBÁCEOS							
Cereales para grano	7.899	2.293	21.832	1.724	10.078	3.138	46.964
<i>Secano</i>	6.310	1.687	21.058	1.690	8.334	2.214	41.293
<i>Regadío</i>	1.589	606	774	34	1.744	924	5.671
Cultivos forrajeros	272	70	156	38	127	156	819
<i>Secano</i>	98	4	53	26	14	22	217
<i>Regadío</i>	174	66	103	12	113	134	602
Cultivos industriales	166	492	2.495	82	1.230	674	5.139
<i>Secano</i>	5	39	2.263	60	43	256	2.666
<i>Regadío</i>	161	453	232	22	1.187	418	2.473
Flores	0	74	88	5	74	49	290
<i>Secano</i>	0	0	0	0	0	0	0
<i>Regadío</i>	0	74	88	5	74	49	290
Hortalizas	3.406	15.134	2.520	338	28.913	5.924	56.235
<i>Secano</i>	0	0	0	0	0	0	0
<i>Regadío</i>	3.406	15.134	2.520	338	28.913	5.924	56.235
Leguminosas para grano	148	3	230	2	79	29	491
<i>Secano</i>	128	1	197	2	23	27	378
<i>Regadío</i>	20	2	33	0	56	2	113
Tubérculos consumo humano	115	3.144	351	52	300	614	4.576
<i>Secano</i>	0	0	0	0	0	0	0
<i>Regadío</i>	115	3.144	351	52	300	614	4.576
TOTAL CULTIVOS HERBÁCEOS	12.006	21.210	27.672	2.241	40.801	10.584	114.514
<i>Secano</i>	6.541	1.731	23.571	1.778	8.414	2.519	44.554
<i>Regadío</i>	5.465	19.479	4.101	463	32.387	8.065	69.960
CULTIVOS LEÑOSOS							
Cítricos	2.692	9.104	0	2.044	9.241	18.039	41.120
<i>Secano</i>	0	0	0	0	0	0	0
<i>Regadío</i>	2.692	9.104	0	2.044	9.241	18.039	41.120
Frutales no cítricos	21.894	5.297	21.668	23.567	16.992	21.130	110.548
<i>Secano</i>	14.525	4.439	17.037	21.011	14.218	6.593	77.823
<i>Regadío</i>	7.369	858	4.631	2.556	2.774	14.537	32.725
Olivar	9.413	746	3.471	1.439	4.322	3.388	22.779
<i>Secano</i>	6.895	514	2.746	1.208	3.284	2.465	17.112
<i>Regadío</i>	2.518	232	725	231	1.038	923	5.667
Otros cultivos leñosos	169	513	35	16	175	331	1.239
<i>Secano</i>	66	424	16	16	155	308	985
<i>Regadío</i>	103	89	19	0	20	23	254
Viñedo	19.278	110	1.152	422	5.370	2.362	28.694
<i>Secano</i>	15.384	35	742	396	543	280	17.380
<i>Regadío</i>	3.894	75	410	26	4.827	2.082	11.314
Viveros	15	43	281	14	62	33	448
<i>Secano</i>	0	0	0	0	0	0	0
<i>Regadío</i>	15	43	281	14	62	33	448
TOTAL CULTIVOS LEÑOSOS	53.461	15.813	26.607	27.502	36.162	45.283	204.828
<i>Secano</i>	36.870	5.412	20.541	22.631	18.200	9.646	113.300
<i>Regadío</i>	16.591	10.401	6.066	4.871	17.962	35.637	91.528

(*) Datos provisionales. Sujetos a modificaciones.

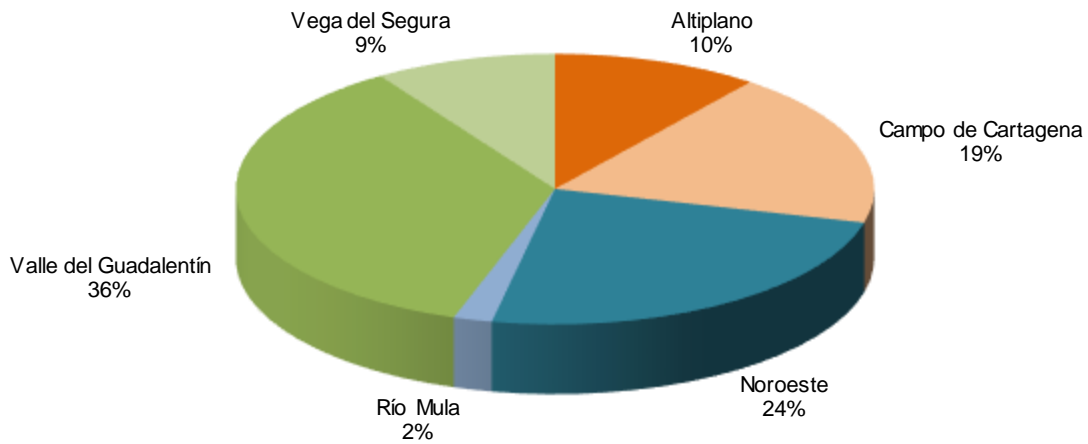

(*) Datos provisionales. Sujetos a modificaciones.

Gráfico 5.2.2.a Distribución geográfica de cultivos herbáceos. 2022 (*)

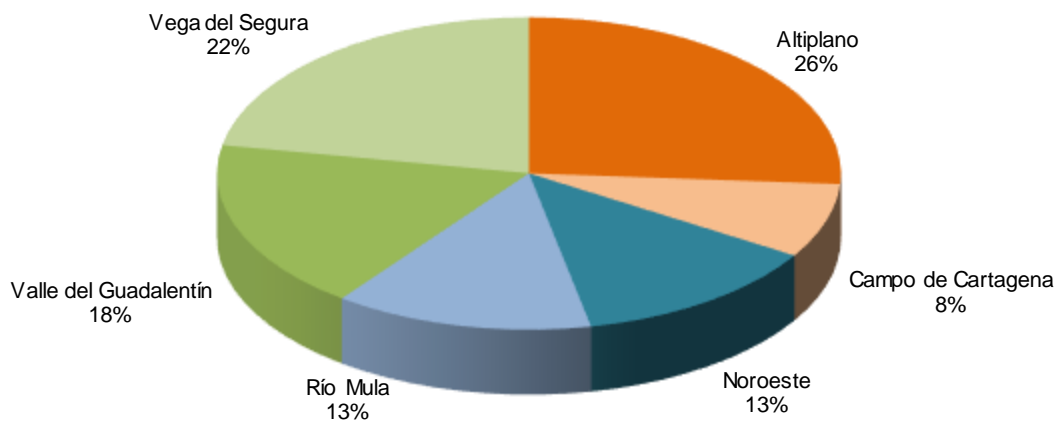

(*) Datos provisionales. Sujetos a modificaciones.

Gráfico 5.2.2.b Distribución geográfica de cultivos leñosos. 2022 (*)



5.3. Superficie ocupada bajo invernadero

5.3.1. Superficie ocupada por cultivos bajo invernadero (ha). 2021(*)

CULTIVOS	COMARCA						TOTAL
	Altiplano	Campo de Cartagena	Noroeste	Río Mula	Valle del Guadalentín	Vega del Segura	
INDUSTRIALES							
Menta (en verde)						7	7
FLORES							
Clavel			44	1		10	55
Esquejes					5		5
Otras flores		16	10	1	18	6	51
Plantas ornamentales		26	7		22	14	69
Rosa		1	1	1		4	7
HORTALIZAS							
Berenjena			1		10	1	12
Calabacín	22	124	20		55	22	243
Guisante verde		17			3	5	25
Judía verde		11	1		10	1	23
Melón		70			19		89
Pepino		1	7		194	1	203
Pimiento	1	1.174			19	93	1.287
Sandía		13			86		99
Tomate	20	65	28		1.895	21	2.029
Total cultivos herbáceos	43	1.518	119	3	2.336	185	4.204
CITRICOS							
Mandarino		3			14		17
FRUTALES							
Aguacate	1						1
Mango					23		23
Melocotonero				5	49		54
Papaya					30		30
Pitaya					4		4
VIÑEDO							
Viñedo de uva de mesa		6	40		914	196	1.156
VIVEROS							
Viveros		32		5	51	18	101
Total cultivos leñosos	1	41	40	5	1.082	214	1.383
Total cultivos bajo invernadero	44	1.559	159	8	3.418	399	5.587

(*) Datos provisionales. Sujetos a modificaciones.

NOTA: En esta estadística, sólo se considera como invernaderos aquellos que están completamente cerrados con cubierta plástica, excluyéndose aquellos que cuenten con alguna cubierta tipo malla.



5.3.2. Superficie ocupada por cultivos bajo invernadero (ha). 2022(*)

CULTIVOS	COMARCA						TOTAL
	Altiplano	Campo de Cartagena	Noroeste	Río Mula	Valle del Guadalentín	Vega del Segura	
INDUSTRIALES							
Menta (en verde)						5	5
FLORES							
Clavel			43	1		10	54
Esquejes					5		5
Otras flores		22	10	1	22	8	63
Plantas ornamentales		21	9		25	14	69
Rosa		1	2	1		3	7
HORTALIZAS							
Berenjena			1		16	1	18
Calabacín		116	20		56	40	232
Calabaza		49				1	50
Guisante verde		26			5	5	36
Judía verde		17	1		10	3	31
Melón		121			19		140
Pepino		1	7		201	1	210
Pimiento	1	1.312			19	96	1.428
Rúcula		8				30	38
Sandía		8			87		95
Tomate	3	60	16	0	1.840	16	1.935
Total cultivos herbáceos	4	1.762	109	3	2.305	233	4.416
CITRICOS							
Mandarino		3			14		17
FRUTALES							
Aguacate					1		1
Mango		1			16		17
Melocotonero				5	49		54
Papaya					21		21
Pitaya		18			10	4	32
VIÑEDO							
Viñedo de uva de mesa		14	56		914	196	1.180
VIVEROS							
Viveros		36			52	18	106
Total cultivos leñosos	0	72	56	5	1.077	218	1.428
Total cultivos bajo invernadero	4	1.834	165	8	3.382	451	5.844

(*) Datos provisionales. Sujetos a modificaciones.

NOTA: En esta estadística, sólo se considera como invernaderos aquellos que están completamente cerrados con cubierta plástica, excluyéndose aquellos que cuenten con alguna cubierta tipo malla.



5.3.3. Superficie ocupada por cultivos bajo invernadero (ha). Serie histórica

CULTIVOS	2016	2017	2018	2019	2020	2021 (*)	2022 (*)
Berenjena	12	12	12	12	12	12	18
Calabacín	280	251	235	236	220	243	232
Calabaza							50
Clavel	56	144	58	57	55	55	54
Esquejes		5	5	5	5	5	5
Guisanteverde	8	21	36	21	27	25	36
Judía verde	17	17	18	19	25	23	31
Melón	45	41	41	62	55	89	140
Menta (en verde)			7	7	7	7	5
Otras flores	61	82	54	49	45	51	63
Pepino	114	175	175	172	203	203	210
Pimiento	1.220	1.257	1.268	1.248	1.189	1.287	1.428
Plantas ornamentales	85	81	78	68	64	69	69
Rosa	11	15	13	5	7	7	7
Rúcula							38
Sandía	77	88	89	118	99	99	95
Tomate	2.396	2.353	2.357	2.316	2.305	2.029	1.935
TOTAL HERBÁCEOS	4.382	4.542	4.446	4.395	4.318	4.204	4.416
Mandarino	27	27	13	17	17	17	17
Aguacate		3			1	1	1
Albaricoquero	49	49					
Chirimoyo		1	1				
Mango		22	23	23	23	16	17
Melocotonero	49	51	51	54	54	54	54
Papaya		24	30	30	30	32	21
Pitaya		1	2	2	4	6	32
Viñedo de uva de mesa	919	1.162	1.054	1.143	1.192	1.156	1.180
Viveros	158	159	177	177	172	101	106
TOTAL LEÑOSOS	1.202	1.499	1.351	1.446	1.493	1.383	1.428
TOTAL BARBECHO	1.298	1.438	1.727	1.744	1.757	1.341	1.084
TOTAL INVERNADERO	6.882	7.479	7.524	7.585	7.568	6.928	6.928

(*) Datos provisionales. Sujetos a modificaciones.

NOTA: En esta estadística, sólo se considera como invernaderos aquellos que están completamente cerrados con cubierta plástica, excluyéndose aquellos que cuenten con alguna cubierta tipo malla.



5.4. Superficie ocupada por cultivos con riego localizado

5.4.1. Superficie ocupada por cultivos con riego localizado (ha). 2021 (*)

CULTIVOS	COMARCA						TOTAL
	Altiplano	Campo de Cartagena	Noroeste	Río Mula	Valle del Guadalentín	Vega del Segura	
CEREALES PARA GRANO							
Cebada				2			2
Maíz		60				5	65
CULTIVOS FORRAJEROS							
Maíz forrajero		6					6
CULTIVOS INDUSTRIALES							
Algodón						15	15
Aloe vera		11			22		33
Azafrán (estigmas tostados)			2				2
Cáñamo textil (fibra)	77		2		19	1	99
Girasol	3	1			2		6
Lavanda y lavandín	12		6				18
Lúpulo (en seco)			2				2
Menta (en verde)		17				40	57
Otros cultivos industriales	2	225	25		11	159	422
Pimiento para pimentón (desech)	15	44	28		440	6	533
Tomillo		16	151		471	35	673
FLORES							
Clavel			50	1	6	14	71
Esquejes		2			6		8
Otras flores		22	23	1	26	11	83
Plantas ornamentales		39	11	1	35	19	105
Rosa		4	1	1		4	10
HORTALIZAS							
Acelga	7	32	100		50	38	227
Ajo			26		30	2	58
Alcachofa	53	1.825	29	46	3.888	305	6.146
Apio	5	1.153	7		266	232	1.663
Berenjena		1	3		15	3	22
Berza	15				5		20
Calabaza y calabacín	71	286	60	4	185	46	652
Canónigos		13			7		20
Cebolla	80	111	10		425	21	647
Cebolleta	8				11	4	23
Col	35	292	11		160	190	688
Coliflor y brócoli	937	2.018	776	27	9.050	970	13.778
Endivia		2				3	5
Escarola	17	355	92		185	80	729
Espárrago		1		1	2	1	5
Espinaca	153	562	74		153	223	1.165
Guisante verde	37	23	13		5	6	84
Haba verde	4	144	15	16	112	75	366
Judía verde		11	7		10	3	31
Lechuga	1.554	3.170	665	18	6.703	1.218	13.328
Maíz dulce		65			6	10	81
Melón	212	3.364	149	12	1.025	433	5.195
Nabo						1	1
Otras hortalizas	13				4		17



CULTIVOS	COMARCA						TOTAL
	Altiplano	Campo de Cartagena	Noroeste	Río Mula	Valle del Guadalentín	Vega del Segura	
Pepino	1	2	6	9	223	5	246
Perejil	7	45	1		4	110	167
Pimiento	20	1.281	16	7	84	111	1.519
Puerro		8			1	59	68
Rábano		7	2				9
Remolacha de mesa		48			1	6	55
Rúcula		43				31	74
Sandía	268	263	22	12	2.271	71	2.907
Tomate	25	103	26	76	2.193	27	2.450
Zanahoria		3				3	6
LEGUMINOSAS PARA GRANO							
Garbanzo	7	2					9
Judía seca						1	1
Lenteja	3						3
Veza	9						9
TUBÉRCULOS CONSUMO HUMANO							
Boniato		20				21	41
Patata	258	3.001	234	51	223	326	4.093
Total cultivos herbáceos	3.908	18.701	2.645	285	28.335	4.944	58.818
CÍTRICOS							
Limero y otros cítricos	10	28	0	0	0	36	74
Limonero	1.877	4.271	0	1.315	4.054	9.748	21.265
Mandarino	293	1.922	0	56	1.553	1.416	5.240
Naranja	306	2.170	0	284	2.055	1.620	6.435
Naranja amargo	0	0	0	0	0	8	8
Pomelo	10	337	0	105	302	239	993
FRUTALES NO CÍTRICOS							
Aguacate	2	4			4		10
Albaricoquero	842	4	1.701	1.231	181	2.926	6.885
Almendro (cáscara)	2.419	645	783	443	1.169	556	6.015
Caki, Frambueso, Moral y otros	2	11	5	3	9	37	67
Cerezo y Guindo	225	7	102	16	8	44	402
Chumbera	2	9			35		46
Círuelo	25	3	81	15	69	292	485
Granado	41	57	15	13	250	31	407
Higuera	28	2	36		7	5	78
Mango		1			16		17
Manzano	3	1	37	5	2	2	50
Melocotonero	1.906	54	801	472	697	8.624	12.554
Membrillero	2		1	1		1	5
Níspero					2		2
Nogal (cáscara)	28		20		1	16	65
Papaya					32		32
Peral	998	1	31	1	7	105	1.143
Pistacho	281	2	310		5	8	606
Pitaya		10			6	6	22
OLIVAR							
Olivar de aceituna de mesa	125	5	92	5	51	36	314
Olivar de aceituna para aceite	1.572	138	347	156	761	489	3.463
OTROS CULTIVOS LEÑOSOS							



CULTIVOS	COMARCA						TOTAL
	Altiplano	Campo de Cartagena	Noroeste	Río Mula	Valle del Guadalentín	Vega del Segura	
Alcaparra					1		1
Algarrobo		74			17	18	109
Morera y otros	38						38
VIÑEDO							
Viñedo de uva de mesa	403	15	357	12	4.675	1.802	7.264
Viñedo de uva de vino	5.389	19	155	10	52	6	5.631
VIVEROS							
Viveros	15	39	256	14	60	35	419
Total cultivos leñosos	16.842	9.829	5.130	4.157	16.081	28.106	80.145
Total cultivos de riego localizado	20.750	28.530	7.775	4.442	44.416	33.050	138.963

5.4.2. Superficie ocupada por cultivos con riego localizado (ha). 2022(*)

CULTIVOS	COMARCA						TOTAL
	Altiplano	Campo de Cartagena	Noroeste	Río Mula	Valle del Guadalentín	Vega del Segura	
CEREALES PARA GRANO							
Maíz		44				5	49
CULTIVOS FORRAJEROS							
Maíz forrajero		26					26
CULTIVOS INDUSTRIALES							
Achicoria (raíz en verde)		7					7
Algodón						15	15
Aloe vera		15			20	6	41
Azafrán (estigmas tostados)		1	2				3
Cáñamo textil (fibra)	1	3	2		23		29
Girasol	3	267			13	20	303
Lavanda y lavandín	12		8				20
Lúpulo (en seco)			7				7
Menta (en verde)		22				41	63
Otros cultivos industriales	64	260	29		91	170	614
Pimiento para pimentón (desecc)	20	30	26	2	438		516
Tomillo		2	141		461	38	642
FLORES							
Clavel			48	1	6	14	69
Esquejes		2			6		8
Otras flores		33	26	2	30	13	104
Plantas ornamentales		35	12	1	32	19	99
Rosa		4	2	1		3	10
HORTALIZAS							
Acelga	7	31	100		53	37	228
Ajo			27		112	2	141
Alcachofa	52	1.438	40	39	3.969	318	5.856
Apio	34	1.140	7		282	287	1.750
Berenjena		1	4		23	3	31
Berza	15				5		20
Calabaza y calabacín	15	320	55	2	119	124	635
Canónigos		22			7		29
Cebolla	40	123	10	0	415	21	609
Cebolleta	8				11	4	23



CULTIVOS	COMARCA						TOTAL
	Altiplano	Campo de Cartagena	Noroeste	Río Mula	Valle del Guadalentín	Vega del Segura	
Col	1	234	11	0	312	279	837
Coliflor y brócoli	937	2.086	775	148	8.358	1.139	13.443
Endivia		1					1
Escarola	17	393	90		155	98	753
Espárrago		1		1	2	1	5
Espinaca	85	576	142		223	311	1.337
Fresa y fresón					6		6
Guisante verde	26	29	6		7	12	80
Haba verde	9	144	16	7	109	73	358
Judía verde	17	28	7		10	7	69
Lechuga	1.034	3.028	609	22	6.509	1.364	12.566
Maíz dulce		77			6	10	93
Melón	190	2.868	133	35	727	556	4.509
Nabo					1	1	2
Otras hortalizas	13	22			4		39
Pepino	1	2	6	8	234	5	256
Perejil	7	51	1		18	63	140
Pimiento		1.413	38	9	93	125	1.678
Puerro		11			1	4	16
Rábano		7	2				9
Remolacha de mesa		34			1		35
Rúcula		50				30	80
Sandía	168	266	46	1	2.170	82	2.733
Tomate	18	90	49	43	2.073	29	2.302
Zanahoria		3					3
LEGUMINOSAS PARA GRANO							
Altramuz					37		37
Garbanzo	7	2					9
Judía seca						1	1
Lenteja	3						3
Veza	9						9
TUBÉRCULOS CONSUMO HUMANO							
Boniato		40				30	70
Patata	113	3.098	222	35	232	262	3.962
Total cultivos herbáceos	2.926	18.380	2.699	357	27.404	5.622	57.388
CÍTRICOS							
Límero y otros cítricos	14	30			6	36	86
Limonero	1.922	4.490	0	1.446	4.146	10.145	22.149
Mandarino	298	2.084	0	76	1.725	1.590	5.773
Naranja	306	2.119	0	270	2.019	1.611	6.325
Naranja amargo						16	16
Pomelo	12	381		122	312	282	1.109
FRUTALES NO CÍTRICOS							
Aguacate		4			1	1	6
Albaricoquero	842	12	1.671	1.233	169	3.156	7.083
Almendro (cáscara)	2.519	645	783	443	1.170	683	6.243
Caki, Frambueso, Moral y otros	2	11	5	3	7	42	70
Cerezo y Guindo	255	7	94	16	6	73	451
Chumbera	2	9			32		43



CULTIVOS	COMARCA						TOTAL
	Altiplano	Campo de Cartagena	Noroeste	Río Mula	Valle del Guadalentín	Vega del Segura	
Círuelo	27	5	77	18	72	271	470
Granado	45	61	17	13	257	32	425
Higuera	31	2	36		7	14	90
Mango		2			16		18
Manzano	3	2	36	1	2	10	54
Melocotonero	1.976	68	801	501	774	8.600	12.720
Membrillero	2		1	1		1	5
Níspero					2		2
Nogal (cáscara)	44		20		1	16	81
Papaya					21		21
Peral	1.000	2	30	1	8	93	1.134
Pistacho	311	2	372		6	9	700
Pitaya		22			10	4	36
OLIVAR							
Olivar de aceituna de mesa	93	5	92	5	51	36	282
Olivar de aceituna para aceite	1.600	138	347	156	761	489	3.491
OTROS CULTIVOS LEÑOSOS							
Alcaparra					1		1
Algarrobo		80			15	18	113
Morera y otros (trufa)	51		15				66
VIÑEDO							
Viñedo de uva de mesa	497	24	375	25	4.640	2.006	7.567
Viñedo de uva de vino	3.397	51	35	1	41	5	3.530
VIVEROS							
Viveros	15	43	281	14	62	33	448
Total cultivos leñosos	15.264	10.299	5.088	4.345	16.340	29.272	80.608
Total cultivos de riego localizado	18.190	28.679	7.787	4.702	43.744	34.894	137.996

(*) Datos provisionales. Sujetos a modificaciones.

5.4.3. Superficie ocupada por cultivos con riego localizado (ha). Serie histórica

CULTIVOS	2016	2017	2018	2019	2020	2021(*)	2022(*)
Acelga	102	97	115	115	121	227	228
Achicoria (raíz en verde)		1					7
Ajo	54	55	69	67	60	58	141
Alcachofa	5.354	5.655	5.434	5.321	4.705	6.146	5.856
Algodón	25	38	37	40	20	15	15
Aloe vera		9	16	18	26	33	41
Altramuz							37
Apio	898	967	1.098	1.224	1.222	1.663	1.750
Azafrán (estigmas tostados)					2	2	3
Berenjena	31	25	19	23	22	22	31
Berza	1	3	12	16	8	20	20
Boniato	18	14	29	30	36	41	70
Calabaza y calabacín	345	394	412	479	477	652	635
Canónigos	15	15	15	20	30	20	29
Cáñamo textil (fibra)						99	29
Cebada						2	
Cebolla	658	579	506	534	577	647	609



CULTIVOS	2016	2017	2018	2019	2020	2021(*)	2022(*)
Cebolleta	12	12	8	11	22	23	23
Centeno			1				
Clavel	59	166	60	75	72	71	69
Col	365	381	457	581	602	688	837
Coliflor y Brócoli	10.245	10.602	10.846	11.114	10.630	13.778	13.443
Endivia			4	8	6	5	1
Escarola	343	350	503	481	429	729	753
Espárrago	3	2	3	16	6	5	5
Espinaca	928	888	909	1.049	1.111	1.165	1.337
Esquejes		5	5	7	8	8	8
Fresa y fresón					4	9	6
Garbanzo					4	9	9
Girasol					3	6	303
Guisanteverde	9	21	37	23	78	84	80
Haba verde	402	390	407	374	369	366	358
Judía seca					2	1	1
Judía verde	35	34	33	27	33	31	69
Lavanda y lavandín	10	10	18	18	18	18	20
Lechuga	12.288	12.875	12.937	13.237	12.412	13.328	12.566
Lenteja					73	3	3
Lúpulo (en seco)					8	2	7
Maíz (grano)	14	18	45	54	98	65	49
Maíz dulce	127	83	74	67	68	81	93
Maíz forrajero		10	9	9	6	6	26
Melón	4.024	5.269	5.208	5.275	4.614	5.195	4.509
Menta (en verde)	16	21	17	19	18	57	63
Nabo	2	5	1	8	1	1	2
Otras flores	92	109	84	84	75	83	104
Otras hortalizas	142	167	410	432	2	17	39
Otros cultivos industriales	18	93	115	114	178	422	614
Patata	4.492	3.993	4.038	4.218	3.861	4.093	3.962
Pepinillo	1	1					
Pepino	130	202	182	194	224	246	256
Perejil	300	257	255	199	132	167	140
Pimiento	1.300	1.466	1.485	1.472	1.412	1.519	1.678
Pimiento para pimentón	366	349	331	480	594	533	516
Plantas ornamentales	111	92	89	99	103	105	99
Puerro	33	17	27	37	19	68	16
Rábano	2	2	7	7	9	9	9
Remolacha de mesa						55	35
Rosa	9	13	11	5	7	10	10
Rúcula	6	6	6	5	10	74	80
Sandía	2.263	2.451	2.534	2.448	2.717	2.907	2.733
Tomate	2.367	2.439	2.416	2.390	2.386	2.450	2.302
Tomillo			175	200	528	673	642
Veza						9	9
Zanahoria	13	19	20	8	10	6	3
TOTAL HERBÁCEOS	48.028	50.670	51.529	52.732	50.268	58.827	57.388
Agave y pita	2	2	2				
Aguacate		14	4	4	10	10	6
Albaricquero	6.392	7.152	7.190	6.815	6.929	6.885	7.083
Alcaparra	2	3	10	1	1	1	1



CULTIVOS	2016	2017	2018	2019	2020	2021(*)	2022(*)
Algarrobo	85	86	104	108	104	109	113
Almendro	6.422	6.079	5.837	6.007	5.812	6.015	6.243
Caqui, moral y otros	83	90	80	50	59	67	70
Cerezo y guindo	320	332	358	354	342	402	451
Chirimoyo		1	1				
Chumbera	11	25	41	41	43	46	43
Ciruelo	662	675	663	656	639	485	470
Granado	247	323	364	364	376	407	425
Higuera	61	61	67	74	78	78	90
Limero y otros cítricos	47	47	46	43	8	74	86
Limonero	18.271	19.168	19.808	20.305	20.729	21.265	22.149
Mandarino	5.091	5.140	4.965	5.184	5.242	5.240	5.773
Mango		22	23	24	24	17	18
Manzano	68	69	62	63	65	50	54
Melocotonero	13.848	13.756	13.484	13.249	12.577	12.554	12.720
Membrillero	7	6	6	5	5	5	5
Morera y otros		9	1	2	2	38	66
Naranja	6.927	6.738	6.728	6.612	6.377	6.435	6.325
Naranja amargo		20	10	10	10	8	16
Níspero	4	4	4	2	3	2	2
Nogal	44	64	63	59	60	65	81
Olivar de aceituna mesa	567	376	367	325	316	314	282
Olivar de aceituna para aceite	5.759	3.334	3.255	3.150	3.347	3.463	3.491
Papaya		24	30	30	30	32	21
Peral	1.178	1.227	1.185	1.146	1.148	1.143	1.134
Pistacho	119	446	407	414	415	606	700
Pitaya		1	2	2	4	22	36
Pomelo	540	704	773	830	921	993	1.109
Viñedo de uva de mesa	5.749	6.409	6.682	6.968	6.868	7.264	7.567
Viñedo de uva de vino	3.931	5.788	5.741	5.625	5.625	5.631	3.530
Viveros	350	383	401	404	418	419	448
Total leñosos	76.787	78.578	78.764	78.926	78.587	80.145	80.608
Total barbecho	14.142	3.091	4.089	4.451	8.199	3.504	3.524
Total riego localizado	124.815	129.248	130.293	131.658	128.855	138.972	137.996

(*) Datos provisionales. Sujetos a modificaciones.

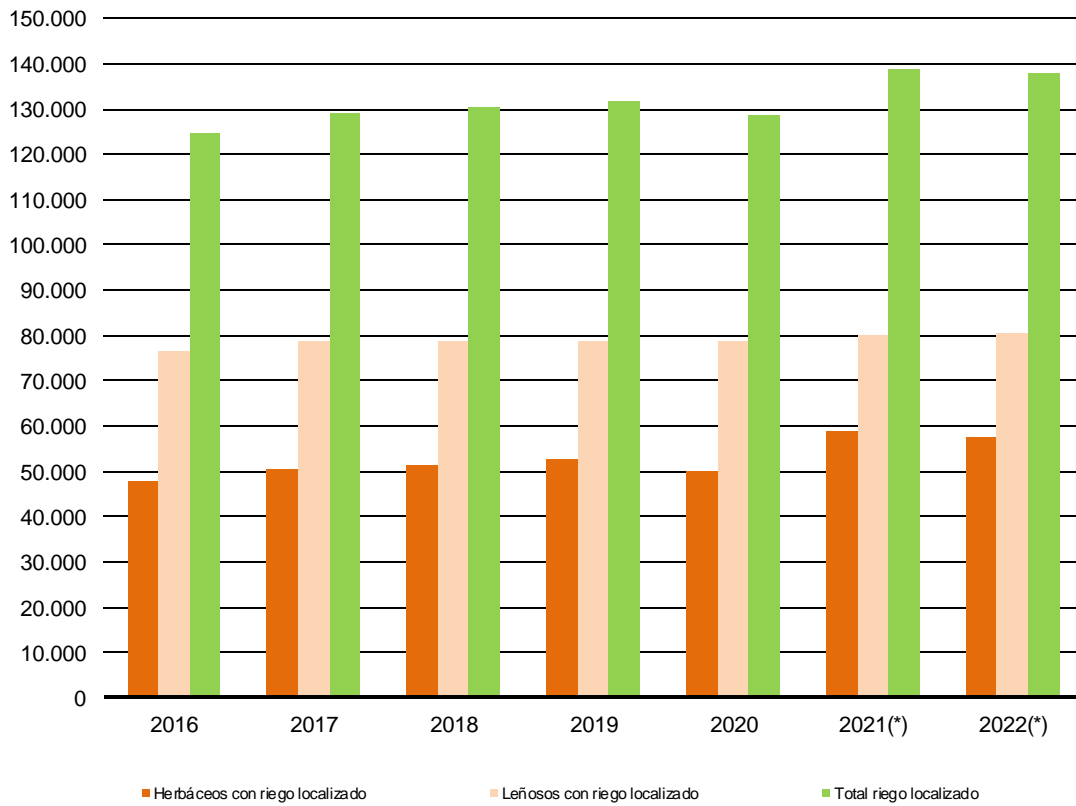

(*) Datos provisionales. Sujetos a modificaciones

Gráfico 5.4.3.a Evolución de los cultivos con riego localizado (ha). 2016-2022

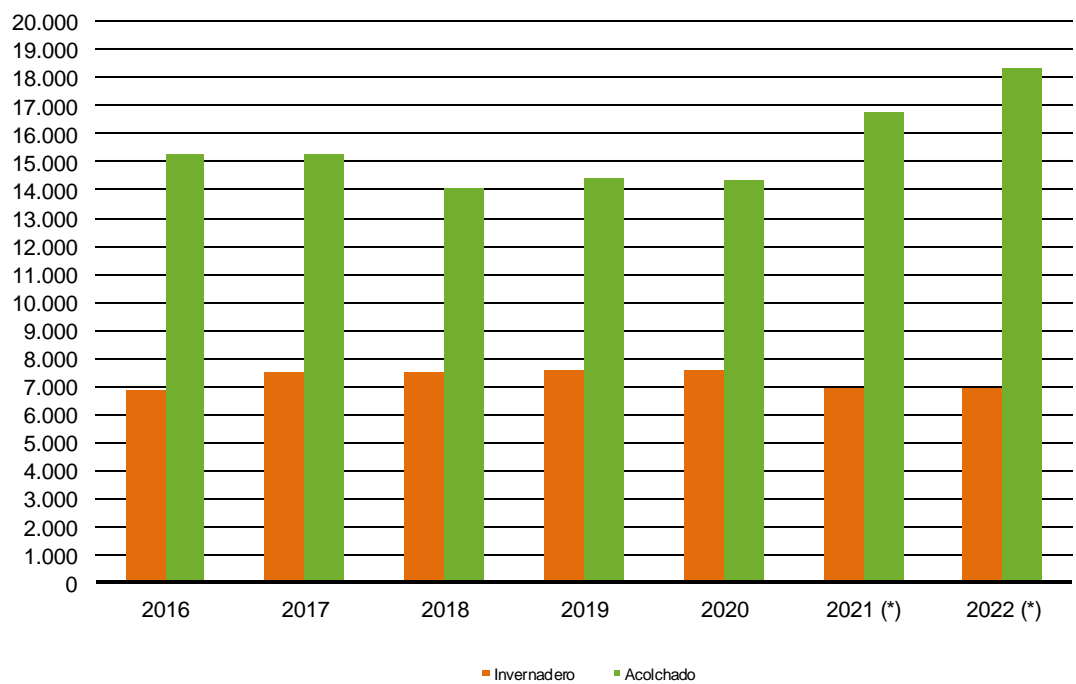

(*) Datos provisionales. Sujetos a modificaciones

Gráfico 5.4.3.b Evolución de los cultivos bajo invernadero y acolchados (ha). 2016-2022



5.5. Superficie ocupada por cultivos acolchados

5.5.1. Superficie ocupada por cultivos acolchados (ha). 2021 (*)

CULTIVOS	COMARCA						TOTAL
	Altiplano	C.Cartagena	Noroeste	R.Mula	V.Guadalentín	V.Segura	
CULTIVOS INDUSTRIALES							
Aloe vera					6		6
Otros cultivos industriales		20			5	124	149
Pimiento para pimentón		40	7		478		525
Tomillo					140		140
HORTALIZAS							
Acelga					4		4
Ajo					3		3
Alca chofa					583	20	603
Apio		66					66
Calabaza		40			2	5	47
Cebolla			2		277	1	280
Cebolleta					8		8
Col					52	37	89
Coliflor y brócoli		137			7.970		8.107
Escarola		15			45		60
Espinaca	74	440	64		68	169	815
Haba verde					1		1
Lechuga			9		3.337		3.346
Melón		1.165	4		345	184	1.698
Pimiento		111	18	8	13	13	163
Sandía	28	206		6	396	37	673
Tomate					12		12
Total cultivos acolchados	102	2.240	104	14	13.745	590	16.795

(*) Datos provisionales. Sujetos a modificaciones.

5.5.2. Superficie ocupada por cultivos acolchados (ha). 2022 (*)

CULTIVOS	COMARCA						TOTAL
	Altiplano	C.Cartagena	Noroeste	R.Mula	V.Guadalentín	V.Segura	
CULTIVOS INDUSTRIALES							
Aloe vera					6		6
Otros cultivos industriales		29			15	124	168
Pimiento para pimentón		30	5		476		511
Tomillo					140	38	178
HORTALIZAS							
Acelga					4		4
Ajo					3		3
Alca chofa					589	20	609
Apio		89					89
Calabacín		15					15
Calabaza		42			1	16	59
Cebolla			2		279	1	282
Cebolleta					8		8
Col					49	37	86
Brócoli		103			7.635		7.738
Coliflor		71			47		118
Escarola		15			45		60
Espinaca	6	540	137		60	228	971
Fresa y fresón					6		6



CULTIVOS	COMARCA						TOTAL
	Altiplano	C.Cartagena	Noroeste	R.Mula	V.Guadalentín	V.Segura	
Haba verde					1		1
Lechuga			9		3.195		3.204
Melón		2.805	4		230	264	3.303
Pimiento		117	30	16	13	12	188
Sandía	28	219	18		373	32	670
Tomate	0	3	35	42	6	0	86
Total cultivos acolchados	34	4.078	240	58	13.181	772	18.363

(*) Datos provisionales. Sujetos a modificaciones.

5.5.3. Superficie ocupada por cultivos acolchados (ha). Serie histórica

CULTIVOS	2015	2016	2017	2018	2019	2020(*)	2021(*)
Acelga					2	4	4
Ajo	3	3	3	3	3	3	3
Alcachofa	562	492	533	600	590	603	603
Aloe vera				4	4	6	6
Apio	88	97	97	94	89	67	66
Calabaza	33		8	10	12	22	47
Cebolla	251	283	290	288	280	280	280
Cebolleta	5	8	8	8	8	8	8
Col	9	42	50	45	50	49	89
Coliflor y Brócoli	5.580	6.051	6.187	6.120	6.263	6.139	8.107
Escarola	34	34	35	33	35	35	60
Espárrago	62				9		
Espinaca		930	847	825	825	815	815
Guisante verde				1			
Haba verde		2	2	2	1	1	1
Lechuga	3.096	3.150	2.912	3.023	3.016	3.000	3.346
Melón	2.597	3.212	3.162	1.631	1.680	1.643	1.698
Otros cultivos industriales						74	149
Otras hortalizas	52	27	37	45	45		
Pimiento	29	150	141	230	229	202	163
Pimiento para pimentón	317	363	355	429	538	610	525
Sandía	508	451	538	554	627	671	673
Tomate			70	30	15	12	12
Tomillo				120	140	140	140
Total acolchados	13.226	15.295	15.275	14.095	14.461	14.384	16.795

(*) Datos provisionales. Sujetos a modificaciones.



5.6. Censos agrarios de Murcia. 2013-2016

Nota para este capítulo: Fuente: I.N.E. "Censos Agrarios de España". Último año disponible 2016. Se prevé que el censo con la actualización de datos a 2020 se publicará en marzo de 2022.

5.6.1. Número, superficie total, superficie agraria utilizada (SAU) y número de parcelas de las explotaciones. Censo 2013-2016

CONCEPTO	2013	2016
NÚMERO DE EXPLOTACIONES		
Total explotaciones (Nº)	30.618	29.520
Explotaciones sin tierras (Nº)	527	419
Explotaciones con tierras (Nº)	30.091	29.101
Menores de 1 hectárea	6.843	5.406
De 1 a menores de 2 hectáreas	5.387	6.153
De 2 a menores de 5 hectáreas	6.757	6.501
De 5 a menores de 10 hectáreas	4.420	4.025
De 10 a menores de 20 hectáreas	2.676	3.048
De 20 a menores de 30 hectáreas	1.254	1.031
De 30 a menores de 50 hectáreas	1.001	1.151
De 50 a menores de 100 hectáreas	894	874
De 100 hectáreas o más	635	645
SUPERFICIE TOTAL		
Todas las explotaciones (ha)	508.230	512.663
Explotaciones sin tierras (ha)	0	0
Explotaciones con tierras (ha)	508.230	512.663
Menores de 1 hectárea	4.826	4.776
De 1 a menores de 2 hectáreas	11.240	11.133
De 2 a menores de 5 hectáreas	28.373	24.383
De 5 a menores de 10 hectáreas	36.722	33.190
De 10 a menores de 20 hectáreas	45.605	51.837
De 20 a menores de 30 hectáreas	35.552	29.845
De 30 a menores de 50 hectáreas	58.414	63.066
De 50 a menores de 100 hectáreas	90.572	95.277
De 100 hectáreas o más	187.591	189.278
SUPERFICIE AGRARIA UTILIZADA(SAU)		
Todas las explotaciones (ha)	375.863	377.362
Explotaciones sin tierras (ha)	0	0
Explotaciones con tierras (ha)	375.863	377.362
Menores de 1 hectárea	3.598	3.125
De 1 a menores de 2 hectáreas	7.372	8.576
De 2 a menores de 5 hectáreas	20.869	19.392
De 5 a menores de 10 hectáreas	31.643	27.629
De 10 a menores de 20 hectáreas	36.657	41.386
De 20 a menores de 30 hectáreas	29.986	24.583
De 30 a menores de 50 hectáreas	37.220	42.722
De 50 a menores de 100 hectáreas	61.413	59.670
De 100 hectáreas o más	147.106	150.280

Fuente: I.N.E. "Censos Agrarios de España". Último año disponible 2016



5.6.2. Aprovechamiento de las tierras de secano y regadío (ha). Censo 2013-2016

CONCEPTO	2013	2016
TIERRAS LABRADAS	356.989	359.272
Secano	215.392	216.690
Herbáceos	111.896	108.685
Frutales	70.220	76.325
Olivar	10.902	12.265
Viñedo	20.946	18.022
Otras tierras labradas	1.428	1.394
Regadío	141.597	142.582
Herbáceos	56.992	54.747
Frutales	65.708	66.774
Olivar	7.765	7.966
Viñedo	10.552	12.522
Otras tierras labradas	580	573
TIERRAS NO LABRADAS	170.114	171.482
Prados y praderas permanentes	5.020	4.693
Secano	4.829	4.370
Regadío	191	323
Pastos permanentes	18.873	18.090
Secano	18.683	17.767
Regadío	191	323
Otras superficies para pastos	12.292	11.968
Prados o praderas permanentes que ya no se utilizan a efectos de producción y pueden acogerse a un régimen de ayudas	1.562	1.430
Otras tierras	132.367	135.300
Terreno con vegetación espontánea y sin aprovechamiento agrícola o ganadero (erial, espartizal y matorral)	42.451	44.533
Especies arbóreas forestales	73.813	75.994
Otras superficies	16.102	14.773

Fuente: I.N.E. "Censos Agrarios de España". Último año disponible 2016



5.6.3. Explotaciones con riego y superficie regable según tamaño de la explotación. Censo 2016

TAMAÑO DE LAS EXPLOTACIONES SEGÚN SUPERFICIE TOTAL	TOTAL		SUPERFICIE REGADA	
	Nº Explotac.	ha	Nº Explotac.	ha
EXPLOTACIONES CON TIERRAS	20.647	154.440	20.118	142.903
Menores de 1 hectárea	5.356	2.918	5.356	2.915
De 1 a menores de 2 hectáreas	4.901	5.192	4.788	4.472
De 2 a menores de 5 hectáreas	4.169	10.205	4.081	9.604
De 5 a menores de 10 hectáreas	2.340	11.990	2.223	10.576
De 10 a menores de 20 hectáreas	1.806	18.002	1.680	16.514
De 20 a menores de 30 hectáreas	594	9.127	589	8.705
De 30 a menores de 50 hectáreas	615	14.317	572	12.659
De 50 a menores de 100 hectáreas	490	21.069	465	18.950
De 100 hectáreas o más	376	61.620	364	58.508

Fuente: I.N.E. "Censos Agrarios de España". Último año disponible 2016

5.6.4. Número de explotaciones, superficie total y superficie agrícola utilizada según régimen de tenencia

CONCEPTO	AÑO CENSAL						
	1972	1982	1989	1999	2009	2013	2016
PROPIEDAD							
Número de explotaciones	—	77.856	82.373	56.456	28.567	26.856	25.374
Superficie total (ha)	823.126	758.445	802.192	703.044	267.835	254.947	250.375
Superficie agrícola utilizada (ha)	—	448.514	434.312	352.437	—	254.947	250.375
ARRENDAMIENTO							
Número de explotaciones	—	5.487	5.194	4.909	4.612	4.350	5.011
Superficie total (ha)	39.393	42.268	51.527	101.364	98.501	98.327	111.546
Superficie agrícola utilizada (ha)	—	36.291	42.459	77.556	—	98.327	111.546
APARCERÍA							
Número de explotaciones	—	4.373	2.865	963	1.700	1.095	—
Superficie total (ha)	121.580	101.666	67.086	25.908	28.202	22.589	—
Superficie agrícola utilizada (ha)	—	87.687	55.757	21.731	—	22.589	—
REGIMEN COMUNAL ⁽¹⁾							
Número de explotaciones	—	199	—	—	—	—	5
Superficie total (ha)	41.540	1.639	—	—	—	—	13
Superficie agrícola utilizada (ha)	—	1.463	—	—	—	—	13
OTROS REGIMENES DE TENENCIA ^(1,2)							
Número de explotaciones	—	400	319	933	—	—	1.546
Superficie total (ha)	6.825	6.076	2.894	25.331	—	—	15.429
Superficie agrícola utilizada (ha)	—	2.597	2.442	5.309	—	—	15.429

Nota: ⁽¹⁾ El Censo de 1989 Y 1999 no especifica la separación entre "Régimen Comunal" y "Otros Regímenes de Tenencia"

⁽²⁾ El Censo de 2009, 2013 y 2016 no especifica la separación entre "Aparcería y Otros Regímenes de Tenencia"

Fuente: I.N.E. "Censos Agrarios de España". Último año disponible 2016



5.6.5. Número de explotaciones, superficie total y superficie agrícola utilizada según la condición jurídica del empresario

CONCEPTO	AÑO CENSAL				
	1989	1999	2009	2013	2016
TODAS LAS EXPLOTACIONES					
Número de explotaciones	86.249	59.974	32.698	30.618	29.520
Superficie total (ha)	923.697	855.648	518.678	508.230	512.663
Superficie agrícola utilizada (ha)	534.966	457.032	394.538	375.863	377.362
PERSONA FÍSICA					
Número de explotaciones	85.482	58.099	30.571	28.703	27.324
Superficie total (ha)	661.014	511.359	361.859	342.149	329.733
Superficie agrícola utilizada (ha)	473.747	353.113	280.082	263.054	257.110
SOCIEDAD					
Número de explotaciones	466	1.034	1.460	1.228	1.244
Superficie total (ha)	68.919	108.226	106.916	117.743	126.074
Superficie agrícola utilizada (ha)	38.154	67.731	83.745	84.567	86.877
ENTIDAD PÚBLICA (municipal y otras)					
Número de explotaciones	69	66	8	7	7
Superficie total (ha)	166.860	180.765	12.716	14.022	14.059
Superficie agrícola utilizada (ha)	9.754	729	447	421	229
AGRUPACIÓN DE PRODUCCIÓN (Soc. agraria transformación y cooperativas)					
Número de explotaciones	28	214	176	169	166
Superficie total (ha)	2.871	27.017	14.464	10.979	12.205
Superficie agrícola utilizada (ha)	1.763	20.259	13.044	9.757	10.818
OTRA CONDICIÓN JURÍDICA					
Número de explotaciones	204	561	483	511	778
Superficie total (ha)	24.033	28.281	22.722	23.336	30.592
Superficie agrícola utilizada (ha)	11.548	15.201	17.221	18.064	22.328

Fuente: I.N.E. "Censos Agrarios de España".



5.7. Censo agrario de Murcia. 2020

Nota para este capítulo: Fuente: I.N.E. "Censos Agrarios de España". Último año disponible 2020, con datos correspondientes a 2022. La estructura de la información es distinta y más amplia que la de las anteriores, por lo que la información que se muestra en este capítulo es distinta del anterior.

5.7.1. Número de explotaciones y superficie agraria utilizada (SAU). Censo 2020

CONCEPTO	2016	2020
NÚMERO DE EXPLOTACIONES		
Total explotaciones (Nº)	29.520	24.800
Explotaciones sin tierras (Nº)	419	-
Explotaciones con tierras (Nº)	29.101	-
Menores de 1 hectárea	5.406	5.446
De 1 a menores de 2 hectáreas	6.153	3.891
De 2 a menores de 5 hectáreas	6.501	5.445
De 5 a menores de 10 hectáreas	4.025	3.741
De 10 a menores de 20 hectáreas	3.048	2.630
De 20 a menores de 30 hectáreas	1.031	1.174
De 30 a menores de 50 hectáreas	1.151	1.022
De 50 a menores de 100 hectáreas	874	791
De 100 hectáreas o más	645	660
SUPERFICIE AGRARIA UTILIZADA(SAU)		
Todas las explotaciones (ha)	377.362	373.049
Explotaciones sin tierras (ha)	0	0
Explotaciones con tierras (ha)	377.362	373.049
Menores de 1 hectárea	3.125	3.036
De 1 a menores de 2 hectáreas	8.576	5.835
De 2 a menores de 5 hectáreas	19.392	17.981
De 5 a menores de 10 hectáreas	27.629	26.833
De 10 a menores de 20 hectáreas	41.386	37.374
De 20 a menores de 30 hectáreas	24.583	28.901
De 30 a menores de 50 hectáreas	42.722	39.445
De 50 a menores de 100 hectáreas	59.670	55.165
De 100 hectáreas o más	150.280	158.479

Fuente: I.N.E. "Censos Agrarios de España". Último año disponible 2020



5.7.2. Mapas de distribución agrícola por municipios. Censo 2020



Gráfico 5.7.2.a Tamaño predominante según la superficie agrícola utilizada (SAU) (ha) de las explotaciones



Gráfico 5.7.2.b Cultivo predominante según la superficie agrícola utilizada (SAU) (ha)

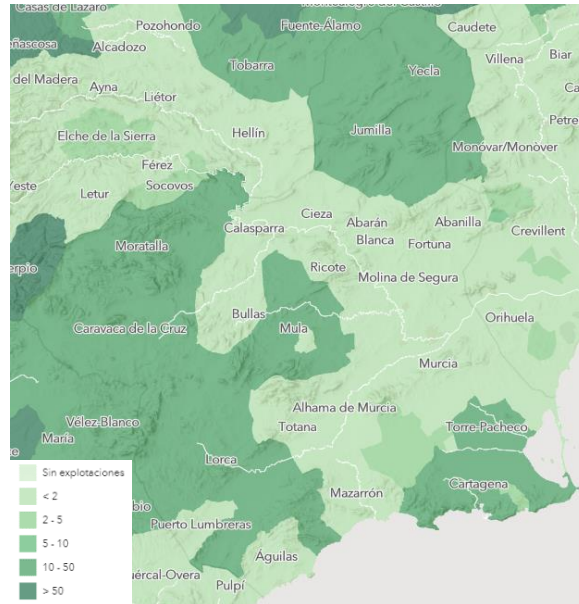

Gráfico 5.7.2.c Superficie agrícola utilizada (SAU) (ha) de tierra arable

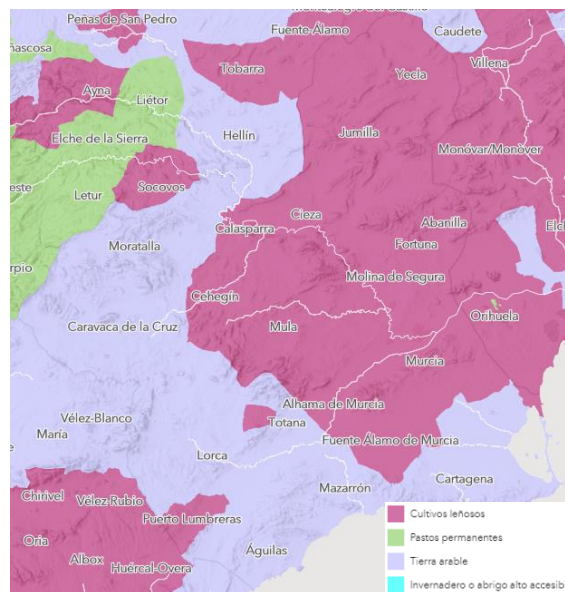

Gráfico 5.7.2.d Superficie agrícola utilizada (SAU) (Ha.) de cultivos leñosos

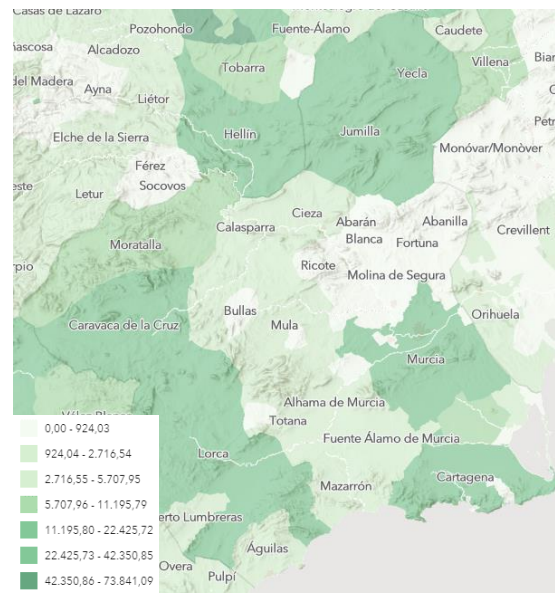

Gráfico 5.7.2.e Cultivo leñoso predominante según la Superficie agrícola utilizada (SAU) (ha)

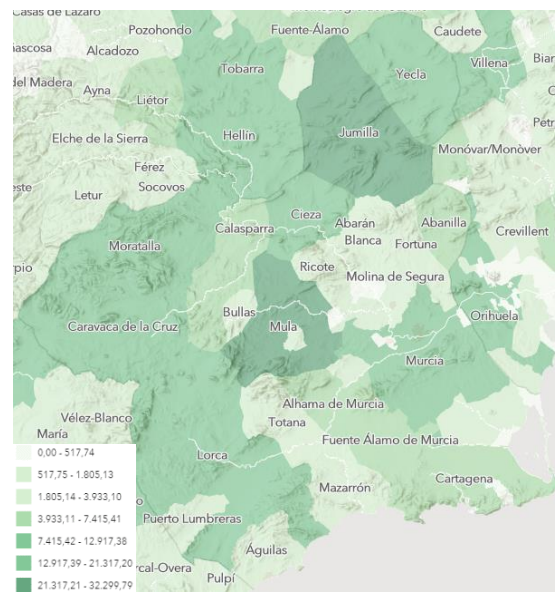

Gráfico 5.7.2.f Superficie agrícola utilizada (SAU) (ha) en invernadero o abrigo alto accesible

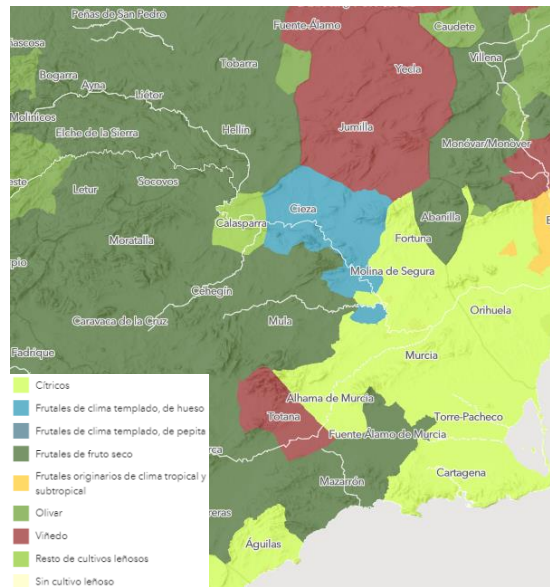

5.7.3. Mapas de distribución ganadera por municipios. Censo 2020

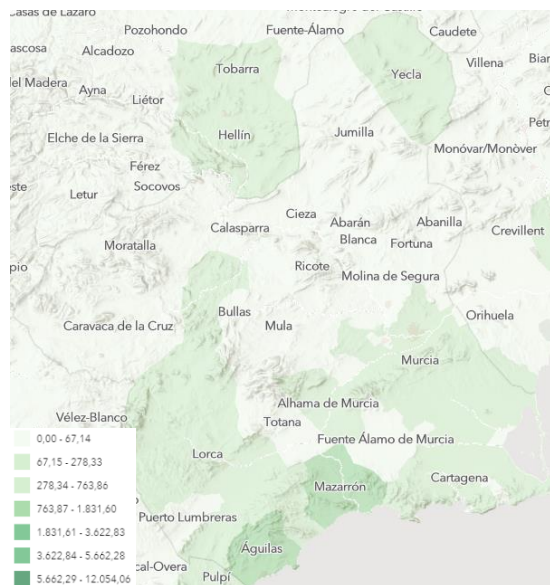

Gráfico 5.7.3.a Unidades ganaderas totales (UGT) de ganado bovino, ovino, caprino, porcino y aves de corral



Gráfico 5.7.3.b Tipo de ganado predominante según Unidades Ganaderas Totales (UGT)

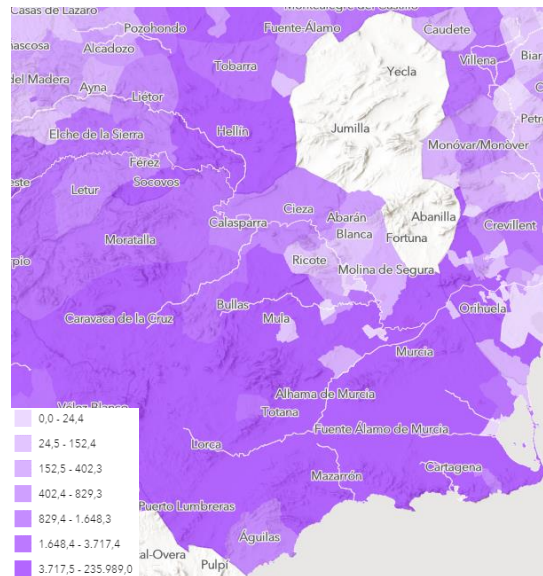

Gráfico 5.7.3.c Número de cabezas de ganado bovino

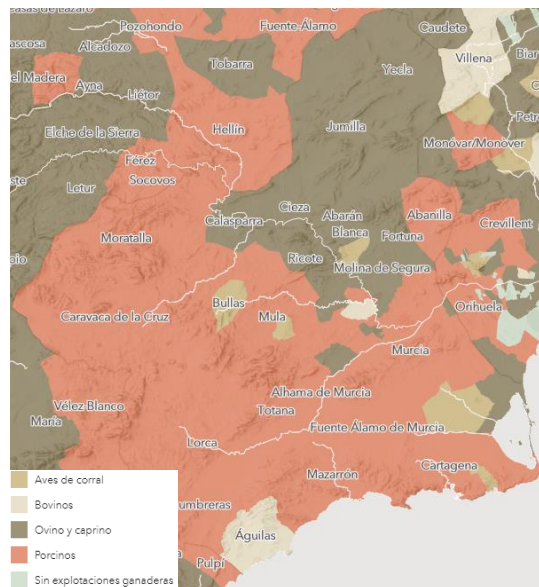

Gráfico 5.7.3.d Número de cabezas de ganado ovino y caprino

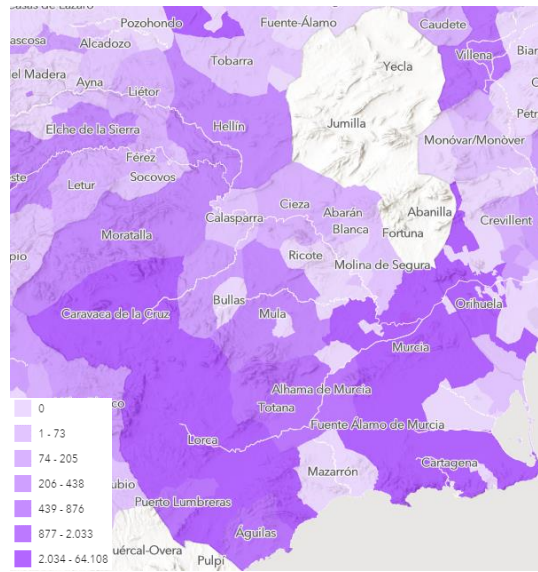

Gráfico 5.7.3.e Número de cabezas de ganado porcino

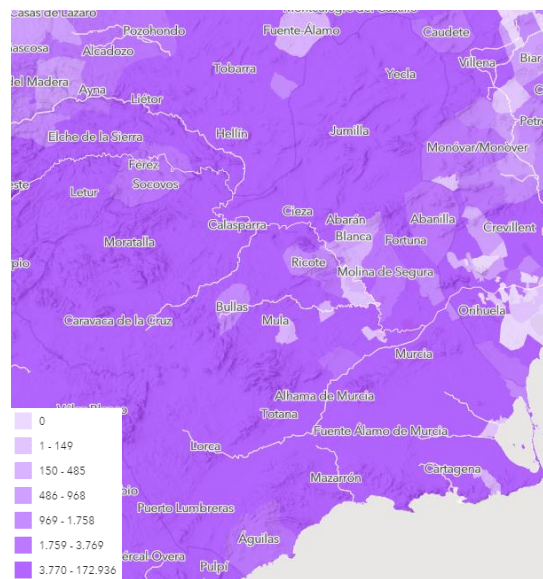

Gráfico 5.7.3.f Número de cabezas de aves de corral

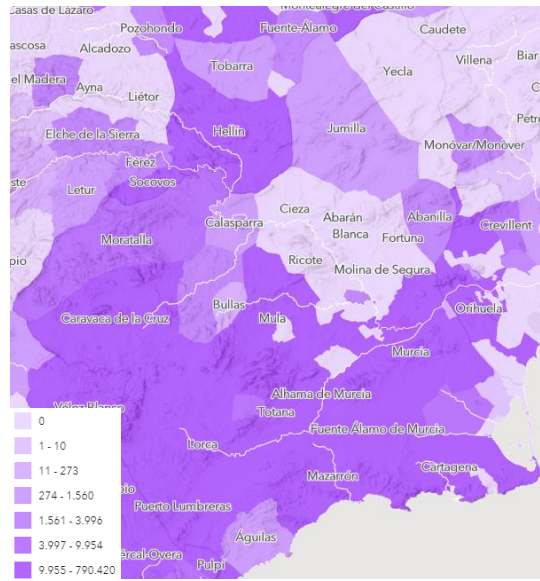

5.7.4. Mapas de distribución por municipios en función de la tipología de los jefes de explotación. Censo 2020

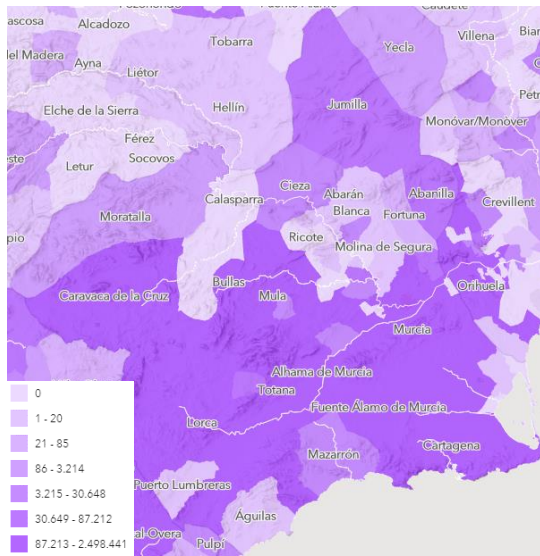

Gráfico 5.7.4.a Porcentaje de mujeres jefas de las explotaciones



Gráfico 5.7.4.b Porcentaje de jefes/as de las explotaciones menores de 45 años

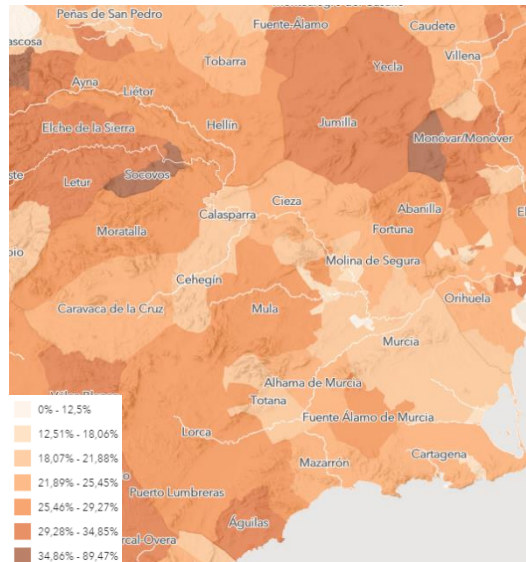

Gráfico 5.7.4.c Porcentaje de jefes/as de las explotaciones con formación reglada (FP y universitario/superiores)

5.7.5. Mapas de distribución de agricultura ecológica por comarcas. Censo 2020

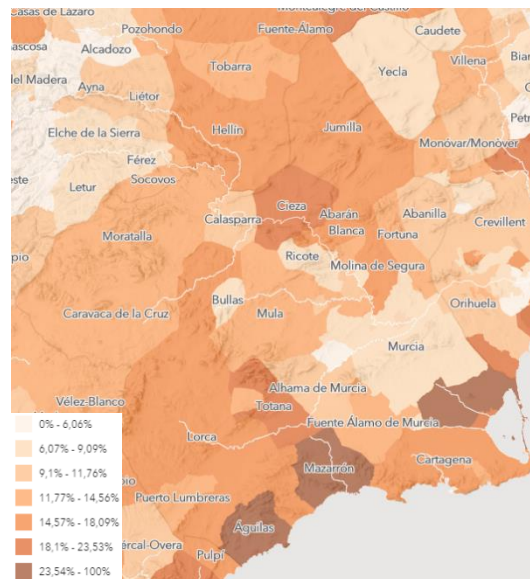

Gráfico 5.7.5.a Superficie agraria utilizada (SAU) ecológica (certificada y en conversión) (ha)

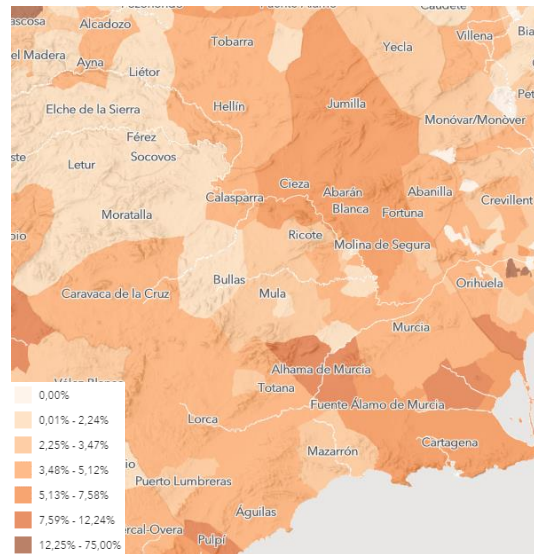

Gráfico 5.7.5.b Porcentaje de superficie agrícola utilizada (SAU) ecológica respecto al total de la SAU

5.8. Censo ganadero de Murcia por especies. Serie histórica

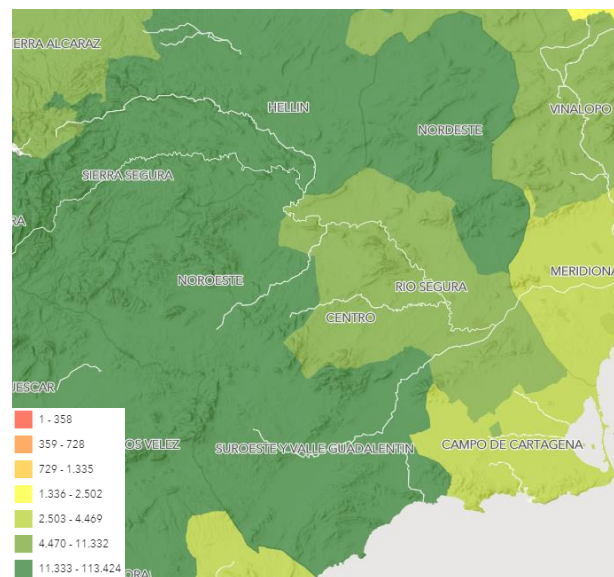
AÑO	BOVINO (Cabezas)	OVINO (Cabezas)	CAPRINO (Cabezas)	PORCINO (Cabezas)
2000	35.425	911.823	149.426	1.688.299
2001	47.961	707.632	128.615	1.773.755
2002	46.525	604.838	173.877	2.094.814
2003	55.356	613.308	135.037	2.023.292
2004	54.640	644.313	113.039	2.033.340
2005	54.661	666.162	118.382	2.055.883
2006	45.360	678.447	94.908	1.999.662
2007	78.798	643.333	201.025	1.979.403
2008	60.162	533.808	190.762	2.084.784
2009	57.095	676.726	219.757	1.739.550
2010	67.940	527.896	203.199	1.749.885
2011	57.349	525.375	169.924	1.791.188
2012	63.580	523.220	180.125	1.949.255
2013	66.405	605.420	213.092	1.789.237
2014	72.285	545.478	191.585	1.762.927
2015	70.158	577.040	209.353	1.744.862
2016	77.448	607.319	209.004	1.862.519
2017	79.753	594.199	214.707	1.870.127
2018	84.939	619.803	221.886	1.890.222
2019	80.704	607.793	217.274	1.899.686
2020	83.864	617.366	213.091	2.120.158
2021 (*)	77.606	663.786	213.012	2.483.667
2022 (*)	77.206	395.576	211.528	2.340.507

(*) Datos provisionales. Sujetos a modificaciones

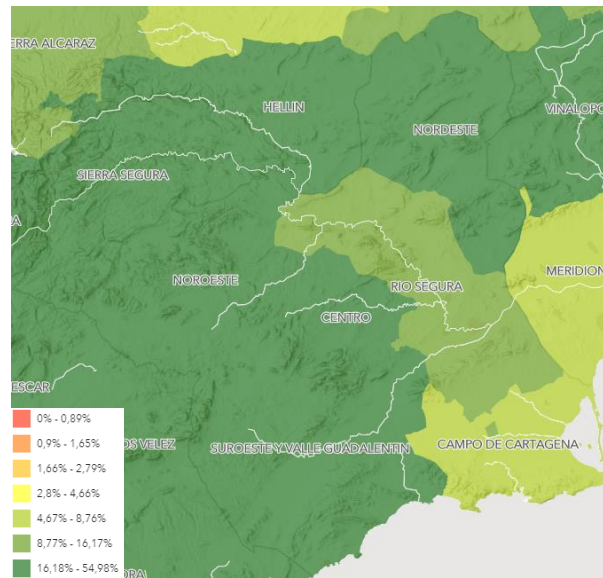
NOTA: Para bovino se cambió la metodología de cálculo a partir del año 2011. Para ovino y caprino se cambió la metodología de cálculo a partir de 2012.



5.9. Cabaña ganadera de Murcia por tipos de ganado. Diciembre 2019-2022.

TIPO DE GANADO	2019	2020	2021 (*)	2022 (*)
GANADO BOVINO (Cabezas)				
De menos de 12 meses				
Para sacrificio antes de 10 meses	47.450	48.864	45.004	48.938
Otros				
<i>Machos</i>	30	170	53	60
<i>Hembras</i>	832	2.176	886	1.040
De 12 a menos de 24 meses				
Machos	17.767	17.877	17.658	11.786
Hembras				
<i>Para sacrificio</i>	2.774	3.003	2.616	4.076
<i>Para reposición</i>	1.498	1.283	1.594	1.885
De 24 meses o más				
Machos	1.074	945	937	853
Hembras				
<i>Nunca han parido</i>				
<i>Para sacrificio</i>	65	75	53	52
<i>Para ordeño</i>				
<i>Frisonas</i>	5		5	93
<i>Otras razas</i>				
<i>Para no ordeño</i>				
<i>Han parido al menos una vez</i>				
<i>Para ordeño</i>				
<i>Frisonas</i>	8.271	8.555	7.760	7.629
<i>Otras razas</i>				
<i>Para no ordeño</i>	938	916	1.040	794
Total bovino	80.704	83.864	77.606	77.206
GANADO OVINO (Cabezas)				
Corderos	209.077	218.924	275.225	20.665
Sementales	14.694	14.222	13.714	13.694
Hembras para vida				
<i>Nunca han parido</i>				
<i>No cubiertas</i>	23.041	23.053	22.491	21.673
<i>Cubiertas 1ª vez</i>	34.562	34.580	33.736	32.510
<i>Que ya han parido</i>				
<i>Ordeñadas</i>	902	965	851	730
<i>No ordeñadas</i>	325.517	325.622	317.769	306.304
Total ovino	607.793	617.366	663.786	395.576
GANADO CAPRINO (Cabezas)				
Chivos	46.056	44.645	43.600	45.203
Sementales	6.054	5.695	5.840	6.061
Hembras para vida				
<i>Nunca han parido</i>				
<i>No cubiertas</i>	9.910	9.765	9.814	9.616
<i>Cubiertas 1ª vez</i>	14.865	14.648	14.721	14.424
<i>Que ya han parido</i>				
<i>Ordeñadas</i>	118.327	116.877	116.733	116.898
<i>No ordeñadas</i>	22.062	21.461	22.304	19.326
Total caprino	217.274	213.091	213.012	211.528



TIPO DE GANADO	2019	2020	2021 (*)	2022 (*)
GANADO PORCINO (Cabezas)				
Lechones de hasta 20 Kg. de peso vivo	292.627	226.299	535.500	497.206
Cerdos de 20 a 49 Kg. de peso vivo	472.628	708.558	620.523	558.903
Cerdos en cebo de 50 o más Kg. de peso vivo				
<i>De 50 a 79 Kg. de peso vivo</i>	581.897	612.202	699.736	565.548
<i>De 80 a 109 Kg. de peso vivo</i>	425.891	400.853	475.885	497.545
<i>De 110 o más Kg. de peso vivo</i>	8.181	19.470	1.732	80.629
Reproductores de 50 o más Kg. de peso vivo				
Verracos	1.050	692	1.913	1.526
Hembras reproductoras				
<i>Nunca han parido</i>				
<i>No cubiertas</i>	9.065	11.653	10.665	9.351
<i>Cubiertas 1ª vez</i>	11.507	9.788	10.829	7.959
<i>Que ya han parido</i>				
<i>Cubiertas</i>	76.766	104.410	99.811	97.583
<i>No cubiertas</i>	20.074	26.233	27.073	24.257
Total porcino	1.899.686	2.120.158	2.483.667	2.340.507
NÚMERO DE PONEDORAS				
Gallinas Selectas	1.247.805	1.316.530	1.196.410	1.183.724
Gallinas Camperas	42.954	41.913	40.840	41.140
Otras aves	-	-	-	-
Total aves	1.290.759	1.358.443	1.237.250	1.224.864
COLMENAS				
Movilistas	110.513	107.434	104.661	111.063
Fijistas	1.428	1.087	5.900	3.623
Total colmenas	111.941	108.521	110.561	114.686

(*) Datos provisionales. Sujetos a modificaciones

NOTA: Para bovino se cambió la metodología de cálculo a partir del año 2011. Para ovino y caprino se cambió la metodología de cálculo a partir de 2012.

5.10. Distribución comarcal del número de explotaciones ganaderas de la Región de Murcia 2021.

COMARCA	Bovino	Porcino	Caprino	Ovino	Apícola	Avícola	Cunícola
Altiplano	5	7	161	100	21	7	9
Campo de Cartagena	59	326	305	280	45	32	14
Noroeste	17	40	179	161	96	57	22
Río Mula	6	34	91	76	26	13	5
Valledel Guadalentín	262	876	722	565	97	86	35
Vega del Segura	90	75	229	196	170	29	27
Total R. Murcia	439	1.358	1.687	1.378	455	224	112

Fuente: Elaboración propia a partir de datos REGA.



5.11. Distribución comarcal del número de explotaciones ganaderas de la Región de Murcia 2022.

COMARCA	Bovino	Porcino	Caprino	Ovino	Apícola	Avícola	Cunícola
Altiplano	7	10	161	100	27	11	2
Campo de Cartagena	48	337	272	279	71	92	6
Noroeste	18	52	180	179	120	63	3
Río Mula	6	37	81	62	32	14	0
Valledel Guadalentín	259	912	726	557	133	97	16
Vega del Segura	83	79	238	213	207	57	10
Total R. Murcia	421	1.427	1.658	1.390	590	334	37

Fuente: Elaboración propia a partir de datos REGA.





6. PRODUCCIÓN DE CULTIVOS HERBÁCEOS (Toneladas). SERIE HISTÓRICA

CULTIVO	2016	2017	2018	2019	2020	2021(*)	2022(*)
CEREALES PARA GRANO							
Alpiste						3	3
Arroz (cáscara)	2.707	2.674	2.610	2.789	1.931	1.885	1.968
Avena	15.570	17.453	20.936	21.778	35.043	23.960	27.326
Cebada	23.706	24.965	28.152	32.714	72.607	46.110	57.609
Centeno	208	224	125	69	267	134	155
Maíz	1.274	1.172	1.083	1.261	2.066	1.163	1.500
Mijo						23	21
Otras mezclas cereales invierno			74	98	363	429	685
Sorgo	76	32	49	54	87	80	52
Tranquillon		10	2	1			
Trigo	9.809	9.926	9.856	13.210	27.108	21.683	24.542
Triticale	303	415	348	183	270	393	367
Otros (Mijo, Panizo, Alpiste, etc.)		24		3	43	7	12
Total Cereales para grano	53.653	56.895	63.235	72.160	139.785	95.870	114.240
LEGUMINOSAS PARA GRANO							
Algarrobas			3	2	2	1	2
Alholva	1	1					
Altramuz							41
Garbanzo	5	6	53	48	74	75	90
Guisante seco	36	69	67	52	93	78	80
Haba seca	14	13	6	5	4	3	4
Judía seca	4	4	3	4	9	6	9
Lenteja				27	119	12	20
Veza	53	50	77	64	241	417	440
Yero	31	29	95	99	99	118	109
Total Leguminosas para grano	144	172	304	301	641	710	795
TUBÉRCULOS CONSUMO HUMANO							
Batata y boniato	754	663	1.512	1.358	1.450	1.459	1.812
Patata extra temprana	36.455	33.285	23.789	29.436	29.415	20.007	20.500
Patata temprana	114.057	95.782	78.982	88.183	96.552	104.130	96.940
Patata media estación	34.835	30.247	31.756	28.200	15.000	39.195	28.300
Patata tardía	7.620	9.309	11.255	15.353	11.600	13.572	12.900
Total Tubérculos consumo humano	193.721	169.286	147.294	162.530	154.017	178.363	160.452
CULTIVOS INDUSTRIALES							
Achicoria (raíz)		10			48	51	234
Algodón (bruto)	135	134	105	84	37	36	45
Anís			27	42	44	48	57
Azafrán (1)	15	4	3		18	18	35
Camelina						4	
Caña de azúcar						50	55
Cáñamo para semilla						12	6



CULTIVO	2016	2017	2018	2019	2020	2021(*)	2022(*)
Cáñamo textil (fibra)					21	239	73
Espliego, salvia, lavanda y lavandín(***)	724	1.684	1.475	1.546	2.032	2.581	3.076
Girasol	39	14	10	11	82	76	1.488
Lúpulo (en seco)					18	8	20
Menta (en verde)	264	38	33	38	32	870	1.056
Pimiento para pimentón (cáscara seca)	1.238	1.235	1.597	1.954	3.133	3.064	3.177
Otros cultivos industriales	405	912	1.945	9.022	4.201	7.076	8.623
Total Cultivos Industriales	2.805	4.027	5.192	12.697	9.648	14.115	17.910
FLORES (MILES UNIDADES)							
Clavel	148.104	124.200	129.900	159.504	91.308	127.440	125.640
Rosa	13.536	11.916	14.952	4.728	2.940	9.600	9.780
Otras flores	113.400	106.920	104.016	104.016	59.820	101.496	127.440
Plantas ornamentales	6.228	7.931	8.671	8.772	5.235	100.944	99.000
Esquejes		8.333	7.500	10.500	79.200	10.500	10.500
Total Flores (Miles unidades)	281.268	259.300	265.039	287.520	238.503	349.980	372.360
Cultivos Forrajeros							
Alfalfa	31.806	20.267	21.109	21.231	26.852	29.364	32.041
Ballico					148	661	635
Cardo y otros forrajes	147	130	116	113	119	125	126
Cereales de invierno para forraje	191	219	227	173	306	279	294
Esparceta	24	26	26	27	45	70	88
Haba, guisante, altramuzy otros	168	306	238	241	620	658	662
Maíz forrajero	1.596	1.808	1.580	1.245	2.542	2.670	3.219
Otras gramíneas	1	23	24	25	90	86	93
Pajas	35.037	23.897	24.386	19.237	26.711	29.670	31.100
Praderas polifitas		19	18	22	102	108	16
Remolacha forrajera						500	
Sorgo forrajero	390	403	348	288	388	292	182
Veza para forraje	714	696	700	693	2.194	2.293	1.538
TOTAL CULTIVOS FORRAJEROS	70.074	47.794	48.772	43.295	60.117	66.776	69.994
Hortalizas							
Acelga	3.586	3.486	3.659	3.398	4.816	8.022	7.987
Achicoria verde	43						
Ajo	810	846	840	818	718	701	1.411
Alcachofa	105.256	101.036	90.450	97.798	83.515	91.858	78.487
Apio	60.643	62.343	66.543	84.278	69.994	114.940	124.752
Berenjena	2.277	2.017	1.911	1.979	1.923	1.990	2.425
Berza	23	89	294	387	183	458	458
Brócoli	208.250	203.949	209.122	206.600	192.514	251.268	202.356
Calabacín	18.230	15.212	16.911	17.857	17.632	18.801	20.649
Calabaza	2.302	3.490	3.911	6.178	12.382	21.386	16.036
Canónigos	98	98	113	152	259	176	232
Cardo	119	109	213	170	175	173	171
Cebolla	53.521	40.925	39.638	36.888	34.184	50.565	40.020



5. Producciones agrarias

CULTIVO	2016	2017	2018	2019	2020	2021(*)	2022(*)
Cebolleta	238	334	269	333	492	508	508
Col y Repollo	12.994	12.683	15.378	18.967	18.973	18.330	25.817
Coliflor	17.952	16.957	25.535	31.146	30.105	42.455	39.594
Endivia			92	188	144	119	24
Escarola	9.630	11.042	18.090	16.697	14.948	26.012	23.247
Espárrago	34	31	132	175	130	124	92
Espinaca	10.695	11.125	20.498	22.074	23.517	27.800	27.630
Guisante verde	150	435	760	1.303	2.712	2.760	3.819
Haba verde	8.548	7.817	8.149	7.356	6.539	6.526	6.383
Judía verde	799	786	727	615	734	697	1.250
Lechuga	392.779	453.099	422.517	430.459	404.246	421.196	411.469
Maíz dulce	2.620	1.747	2.054	1.796	2.122	2.350	3.422
Melón	182.042	213.638	220.768	221.101	178.647	207.373	171.744
Nabo	221	276	106	206	83	83	99
Otras hortalizas(**)	2.218	2.711	5.614		30	1.329	1.213
Otras setas						1	1
Pepinillo	9	9					
Pepino	9.134	15.013	15.000	16.040	18.966	19.611	20.323
Perejil	4.577	3.922	4.895	4.510	3.790	4.450	3.725
Pimiento	143.447	176.440	163.989	155.764	165.061	181.745	197.436
Puerro	1.026	626	837	1.236	561	1.972	464
Rábano	66	81	157	220	231	221	221
Remolacha de mesa	30	60	30			2.750	1.750
Rúcula	86	85	85	71	157	1.566	651
Sandía	210.039	217.199	198.929	187.256	206.263	216.974	181.883
Tomate	288.474	250.160	260.084	250.839	217.187	221.364	219.143
Zanahoria	1.245	1.494	1.264	1.047	1.100	704	572
TOTAL HORTALIZAS	1.754.211	1.831.370	1.819.564	1.825.902	1.715.033	1.969.358	1.837.464
TOTAL CULTIVOS HERBACEOS (2)	2.074.608	2.109.544	2.084.361	2.116.885	2.079.241	2.325.192	2.200.855

Notas: (*) Datos provisionales. Sujetos a modificaciones

(1) Cantidad expresada en kilogramos

(2) No se incluyen las flores

(**) Por coherencia con la clasificación de cultivos de EUROSTAT, en 2019 se han trasladado las plantas aromáticas de Otras Hortalizas a Otros cultivos industriales (Eneldo, Cilantro, Hierbabuena, Albahaca, Cebollino, Hinojo, Orégano).

(***) Cambio en la serie por pasar a considerar la producción de "en verde" a producción de "esencia".

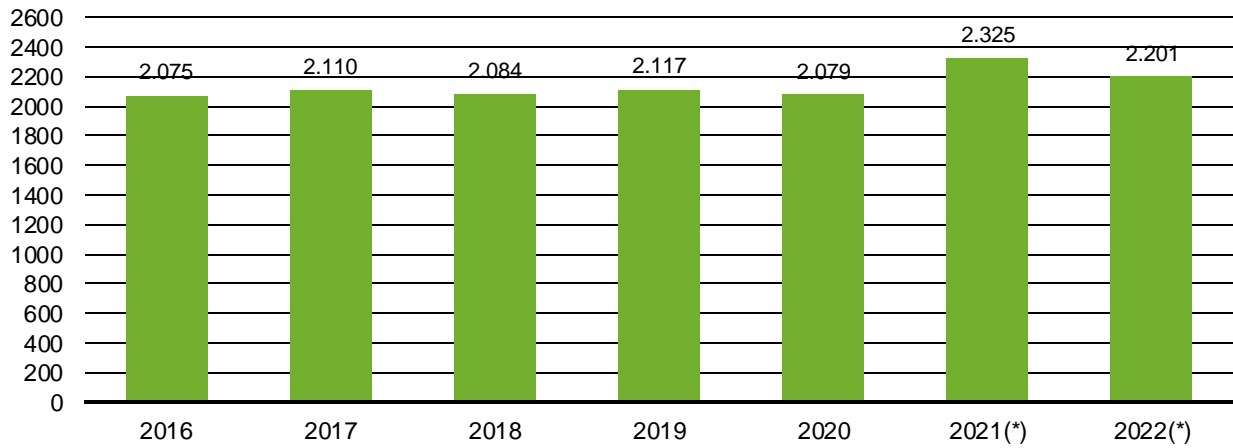

(*) Datos provisionales. Sujetos a modificaciones.

Gráfico 6.a Producción de cultivos hortícolas (Miles de toneladas). 2016-2022

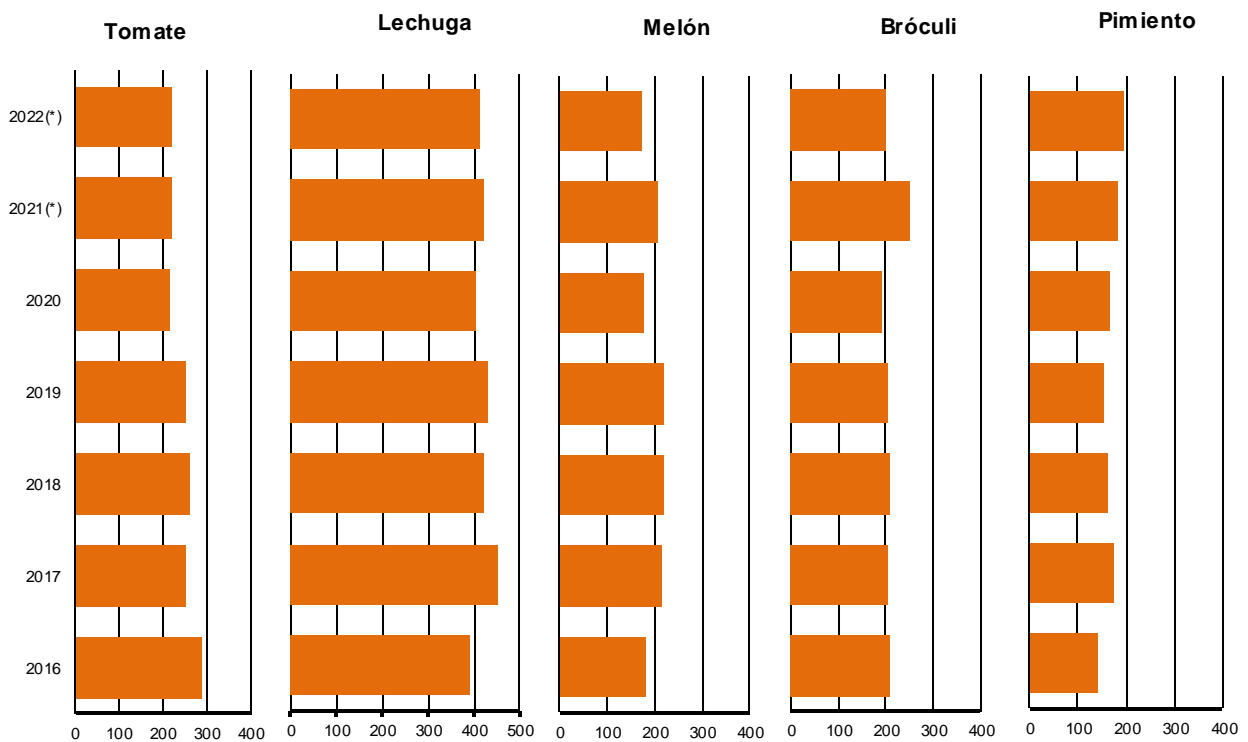

(*) Datos provisionales. Sujetos a modificaciones

Gráfico 6.b Producción de los principales cultivos hortícolas (Miles de toneladas). 2016-2022



6.1. Producción de cultivos leñosos (Toneladas). Serie histórica

CULTIVO	2016	2017	2018	2019	2020	2021 (*)	2022 (*)
CÍTRICOS ⁽¹⁾							
Limonero	533.945	555.760	664.157	547.907	640.588	648.288	546.460
Mandarino	129.000	123.800	134.250	118.827	120.948	123.164	94.120
Naranja	149.421	137.345	150.415	123.541	120.801	126.894	108.350
Naranja amargo	450	445	460	201	201	201	170
Pomelo	26.500	28.762	30.671	25.964	33.755	34.740	32.200
Otros cítricos (incluye limero)	520	530	560	515	112	851	550
Total cítricos	839.836	846.642	980.513	816.955	916.406	934.138	781.850
FRUTALES NO CÍTRICOS							
Aguacate	16	14	28	28	43	48	24
Albaricoquero	89.416	90.987	97.755	72.758	64.524	54.510	40.778
Almendro (cáscara)	25.493	29.990	24.527	30.584	29.153	36.595	26.895
Azufaifo, Guayabo y otros de fruto carnoso	2.558	2.800	3.360	3.584	3.808	5.520	5.520
Caqui, frambueso, moral y otros	4.357	2.701	2.450	1.541	1.212	1.593	1.547
Cerezo y guindo	2.211	2.925	3.042	2.158	2.389	2.729	3.519
Chirimoyo	4	5	5				
Chumbera	67	137	259	259	289	303	345
Ciruelo	21.227	16.492	12.307	15.355	14.382	10.701	7.921
Granado	4.310	9.421	10.231	9.486	9.627	10.073	10.073
Higuera	610	537	566	738	819	805	1.025
Mango	182	234	324	396	407	285	323
Manzano	1.960	2.127	1.888	1.410	1.280	1.428	915
Melocotonero	283.814	368.271	286.789	330.132	303.528	300.957	236.129
Membrillero	121	108	109	81	69	81	69
Níspero	65	67	75	52	46	46	46
Nogal (cáscara)	330	396	409	404	480	475	291
Palmera datilera						6	
Peral	25.222	27.561	25.962	25.870	23.284	27.579	16.662
Pistacho	179	334	416	516	664	575	398
Total frutales no cítricos	462.142	555.107	470.502	495.352	456.004	454.309	352.480
VIÑEDO ⁽¹⁾							
Viñedo de uva de mesa ⁽²⁾	185.235	184.377	204.284	210.105	161.900	192.740	179.875
Viñedo de uva para vino ⁽²⁾	50.304	70.075	91.491	80.662	85.062	86.147	64.188
Total viñedo ocupación principal	235.539	254.452	295.775	290.767	246.962	278.887	244.063
OLIVAR ⁽¹⁾							
Olivar de aceituna de mesa	3.952	3.684	3.902	3.456	3.433	3.417	3.079
Olivar de aceituna para aceite	59.605	54.827	64.576	55.247	54.786	52.553	50.317
Total olivar	63.557	58.511	68.478	58.703	58.219	55.970	53.396



CULTIVO	2016	2017	2018	2019	2020	2021 (*)	2022 (*)
OTROS CULTIVOS LEÑOSOS							
Agave y pita	20	20	20	7	7	53	53
Alcaparra	2	3	7	4	4	17	16
Algarrobo	2.890	2.938	3.091	1.875	1.899	1.928	1.364
Caña vulgar				40	40	40	40
Morera (Morus sp) hoja				59	59	4	4
Otros (Trufa)						1	1
TOTAL OTROS CULTIVOS LEÑOSOS	2.912	2.961	3.118	1.985	2.009	2.043	1.478
TOTAL CULTIVOS LEÑOSOS	1.603.986	1.717.673	1.818.386	1.663.762	1.679.600	1.725.347	1.433.267

Notas: (1) Datos referidos a campañas iniciadas en ese año y finalizadas en el posterior.

(2) Incluyen además de su destino principal, fresco y vino, otros menores: Mosto, destilación, vinagres, etc.

(*) Datos provisionales. Sujetos a modificaciones

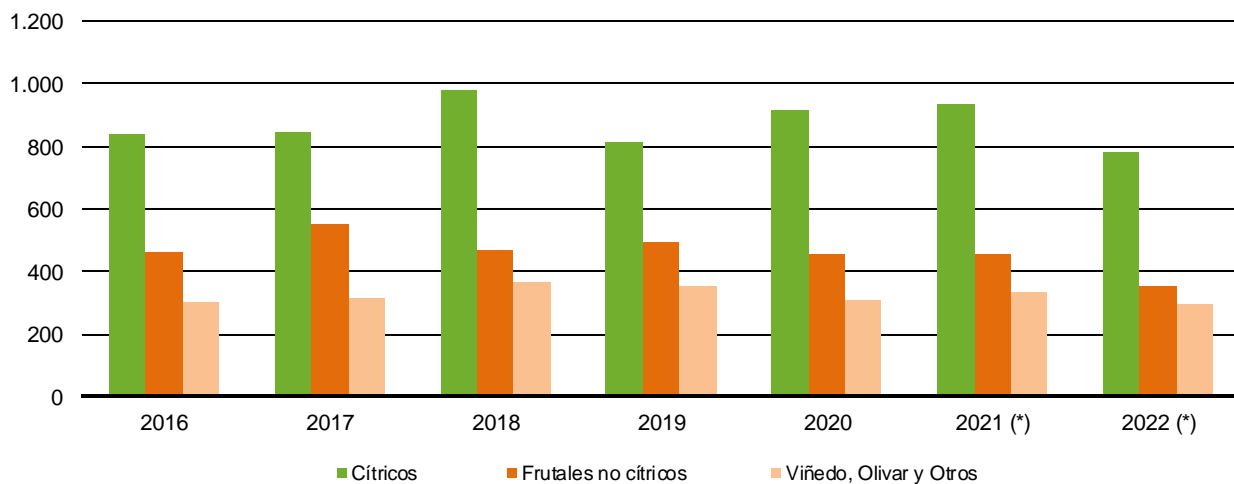

(*) Datos provisionales. Sujetos a modificaciones.

Gráfico 6.1.a Producción de cultivos leñosos (Miles de toneladas). 2016-2022

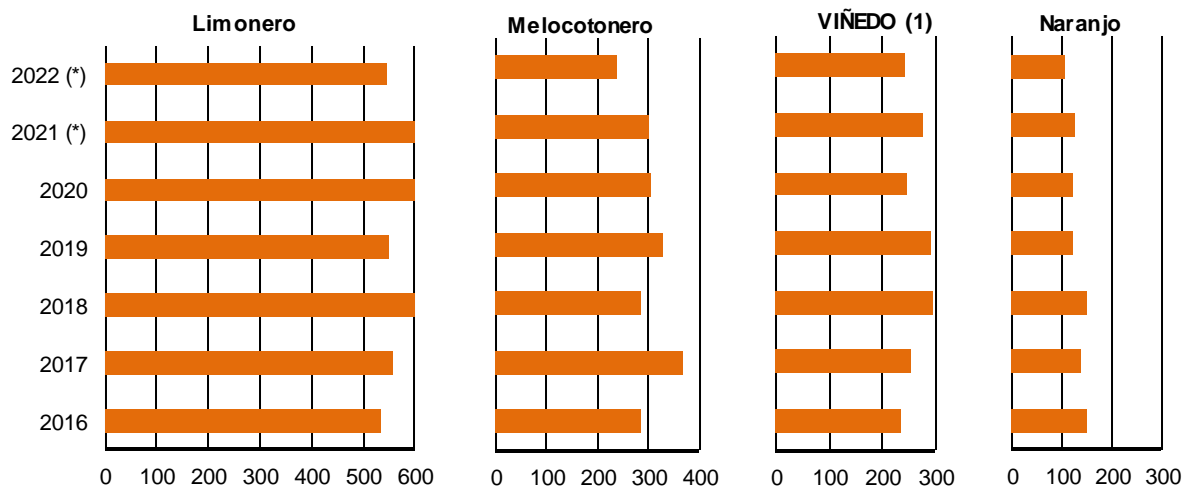

(*) Datos provisionales. Sujetos a modificaciones.

Gráfico 6.1.b Producción de los principales cultivos leñosos (Miles de toneladas). 2016-2022



6.2. Producción de principales frutales no cítricos y uva de mesa por variedades (Toneladas). Serie histórica

CULTIVO	2016	2017	2018	2019	2020	2021(*)	2022(*)
MANZANO							
Starking	252	270	0	0	0	0	0
Golden Delicious	672	719	472	400	357	522	246
Otras variedades	1.036	1.138	1.416	1.010	923	906	669
Total manzano	1.960	2.127	1.888	1.410	1.280	1.428	915
PERAL							
Ercolini	20.922	22.584	22.365	22.392	20.153	24.128	14.280
Blanquilla	4.211	4.933	3.559	3.438	3.095	3.432	2.370
Otras variedades	89	44	38	40	36	19	12
Total peral	25.222	27.561	25.962	25.870	23.284	27.579	16.662
ALBARICOQUERO							
Tempranos: Nuevas variedades, Valencianos y Mauricios	24.384	34.299	37.207	27.328	18.169	12.188	11.324
Búlida	23.493	22.407	25.197	19.909	19.290	17.751	12.921
Media Temporada: Nuevas variedades, Clases, Real Fino	41.459	33.772	34.952	23.763	25.087	22.811	15.400
Tardíos	80	509	399	1.758	1.978	1.760	1.133
Total albaricoquero	89.416	90.987	97.755	72.758	64.524	54.510	40.778
MELOCOTONERO							
Extratemporales: (melocotón rojo, nuevas variedades) (recolección antes del 10 de mayo)	16.649	24.702	14.878	24.710	21.360	22.855	21.180
Tempranos: (melocotón rojo y amarillo nuevas variedades) (recol. a partir de 10 mayo)	33.969	58.333	48.914	60.395	52.408	59.802	52.961
Media Estación Amarillo: (rec. junio-julio)	40.533	44.289	44.343	43.767	47.733	47.081	37.105
Tardíos: (recolección julio-agosto)	10.239	15.137	14.309	6.917	10.097	10.134	7.968
Nectarinas: Carne amarilla y blanca	81.925	116.922	73.265	102.043	78.518	89.246	44.939
Paraguayos: Nuevas variedades	100.499	108.888	91.080	92.300	93.413	71.839	71.976
Total melocotonero	283.814	368.271	286.789	330.132	303.528	300.957	236.129
CIRUELO							
Tempranas (Red Beaut y Nuevas variedades)	2.393	2.035	2.284	1.659	1.212	1.147	610
Media temporada (Santa Rosa, Golden Japan, y Nuevas variedades)	13.658	10.441	7.006	10.519	10.266	7.684	5.814
Tardías (Claudia, Otras, y Nuevas variedades)	5.176	4.016	3.017	3.177	2.904	1.848	1.497
Total ciruelo	21.227	16.492	12.307	15.355	14.382	10.679	7.921
VIÑEDO DE UVA DE MESA ⁽¹⁾							
Italia	1.111	569	422	217	162	193	186
Napoleón	9.468	6.669	4.952	3.395	2.429	2.891	2.873
Dominga	7.872	13.759	10.216	5.106	4.048	4.819	4.761
Red Globe	16.253	16.093	11.949	12.290	9.552	11.372	11.252
Apirenas	150.531	147.287	176.745	189.097	145.710	173.465	160.803
Total viñedo de uva de mesa ⁽²⁾	185.235	184.377	204.284	210.105	161.900	192.740	179.875

Notas: (1) Datos referidos a campañas iniciadas en ese año y finalizadas en el posterior.

(2) Las cantidades incluyen además de su destino principal, fresco y vino, otros menores: Mosto, destilación, vinagres, etc.

(*) Datos provisionales. Sujetos a modificaciones



6.3. Producción de cítricos por variedades (Toneladas). Serie histórica

CULTIVO / Variedad	Campaña 2016- 2017	Campaña 2017- 2018	Campaña 2018- 2019	Campaña 2019- 2020	Campaña 2020- 2021(*)	Campaña 2021- 2022(a)	Campaña 2022- 2023(a)
NARANJO							
Grupo Navel	114.908	100.250	111.814	95.302	92.987	97.426	83.070
TEMPRANAS: Navelina, Newhall, Otras	34.500	27.800	33.033	26.779	25.592	26.817	22.800
MEDIA TEMPORADA: Navel (Washington y Thompson Navel)	5.408	2.750	4.273	7.567	7.125	7.345	6.250
TARDÍAS: Navelate, Lanelate, Navel Powel, Otras	75.000	69.700	74.508	60.956	60.269	63.264	54.020
Grupo Blancas	33.250	35.995	37.472	27.285	26.860	28.514	24.390
PRIMERA TEMPORADA: Salustiana	1.800	1.075	1.435	1.421	1.278	1.374	1.170
TARDÍAS: Valencia Late, Otras (Vema, Delta-seedless, Midnight)	31.450	34.920	36.037	25.864	25.582	27.140	23.220
Grupo Sanguinas	1.263	1.100	1.130	954	954	954	890
Total naranja	149.421	137.345	150.416	123.541	120.801	126.894	108.350
MANDARINO							
Grupo Satsumas	2.000	1.300	2.182	1.637	1.718	1.775	1.360
Grupo Clementinas	86.999	82.000	82.682	64.427	64.888	66.623	50.400
Grupo Híbridos	40.001	40.500	49.386	52.763	54.342	54.766	42.360
Total Mandarino	129.000	123.800	134.250	118.827	120.948	123.164	94.120
LIMONERO							
Verna	102.000	69.000	127.794	107.045	123.792	106.145	89.520
Fino y otros	431.945	486.760	536.363	440.862	516.796	542.143	456.940
Total limonero	533.945	555.760	664.157	547.907	640.588	648.288	546.460
POMELO							
Pomelo rojo	26.500	28.762	30.671	25.964	33.755	34.740	781.850
Total pomelo	26.500	28.762	30.671	25.964	33.755	34.740	781.850

Notas: (*) Datos provisionales. Sujetos a modificaciones

(1) La campaña de cítricos se inicia el 1 de Septiembre de un año y finaliza el 31 de Agosto del año siguiente.

(a) Datos estimados correspondientes al último aforo de cultivos realizado



6.4. Producción de principales cultivos herbáceos por variedades (Toneladas). Serie histórica

CULTIVO/ Variedad	2016	2017	2018	2019	2020	2021(*)	2022(*)
MELÓN							
Piel Lisa (Piel de Sapo, Amarillo...)	91.692	126.192	126.126	122.964	95.318	108.089	91.578
Otros (Galía, Cantaloup, Charentais...)	90.350	87.446	94.642	98.137	83.329	99.284	80.166
Total melón	182.042	213.638	220.768	221.101	178.647	207.373	171.744
LECHUGA							
No acogollada (Romana, Baby...)	63.166	68.947	73.624	76.634	63.816	121.901	115.738
Acogollada (Iceberg, Trocadero, Batavia...)	329.613	384.152	348.893	353.825	340.430	299.295	295.731
Total lechuga	392.779	453.099	422.517	430.459	404.246	421.196	411.469
TOMATE / Periodos de recolección							
1/01 al 31/05	111.441	119.331	110.219	110.881	94.286	109.820	109.329
1/06 al 30/09	58.177	33.016	42.849	33.381	31.942	30.672	25.410
1/10 al 31/12	118.856	97.813	107.016	106.577	90.959	80.872	84.404
Total tomate	288.474	250.160	260.084	250.839	217.187	221.364	219.143
CEBOLLA							
Babosa	41.514	29.490	28.432	24.534	22.304	30.150	26.200
Híbridas	6.828	7.868	8.066	6.504	4.494	11.495	8.030
Grano y otras	5.179	3.567	3.140	5.850	7.386	8.920	5.790
Total cebolla	53.521	40.925	39.638	36.888	34.184	50.565	40.020

(*) Datos provisionales. Sujetos a modificaciones



6.5. Producción ganadera. Serie histórica

PRODUCTO	2016	2017	2018	2019	2020	2021(*)	2022(*)
CARNE (Toneladas)							
Carne bovino	21.051	20.944	24.193	26.338	24.221	21.602	19.850
Carne ovino	11.505	11.725	11.765	13.608	12.603	12.886	11.974
Carne caprino	1.086	1.355	1.273	1.166	1.203	1.280	1.351
Carne porcino	286.519	320.070	322.244	328.458	361.704	369.225	370.881
Carne equino	12	4	0	0	0	0	0
Carne aves	21.256	29.687	31.924	33.273	40.024	43.459	45.935
Carne conejos	524	551	452	287	200	240	210
Total carne	341.953	384.336	391.851	403.130	439.955	448.692	450.201
LECHE (Miles de Litros)							
Leche vaca	59.427	60.466	63.718	66.448	64.138	61.947	58.462
Leche de oveja	799	1.117	1.322	1.378	1.344	1.337	1.564
Leche cabra	48.693	50.696	52.581	52.448	51.170	50.757	49.350
Total leche	108.919	112.279	117.621	120.274	116.653	114.041	109.377
HUEVOS (Miles de Docenas)							
Huevos gallina granja	30.871	30.984	30.642	29.843	31.597	28.814	28.409
Huevos gallina campera	87	991	1.027	1.027	1.006	984	987
Huevos otras aves							
Total huevos	30.959	31.975	31.669	30.870	32.603	29.797	29.396
OTROS PRODUCTOS							
Lana (toneladas)	424	353	417	413	440	467	401
Miel (toneladas)	1.106	838	1.452	1.119	675	669	957
Cera (toneladas)	30	31	37	66	64	103	209

(*) Datos provisionales. Sujetos a modificaciones

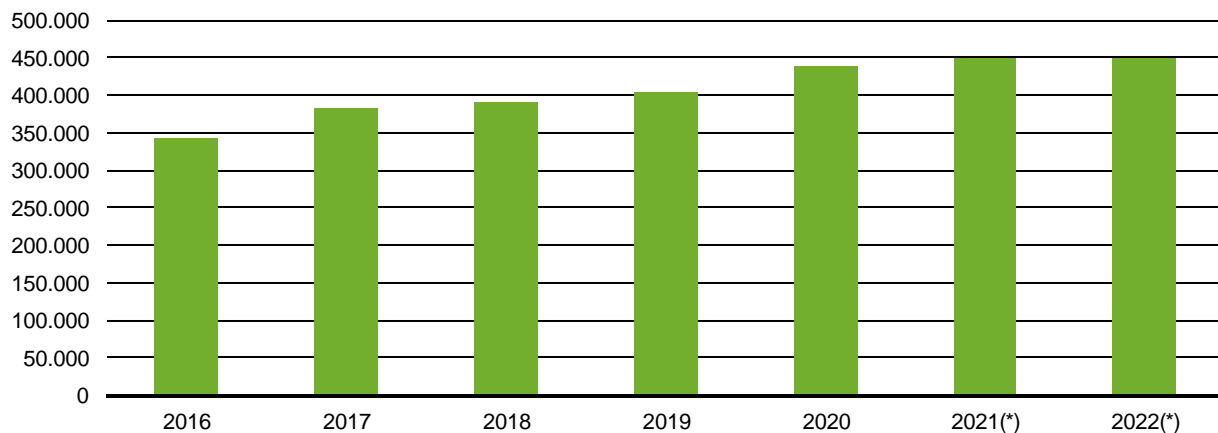

(*) Datos provisionales. Sujetos a modificaciones.

Gráfico 6.5.a Producción de carne (Toneladas). 2016-2022

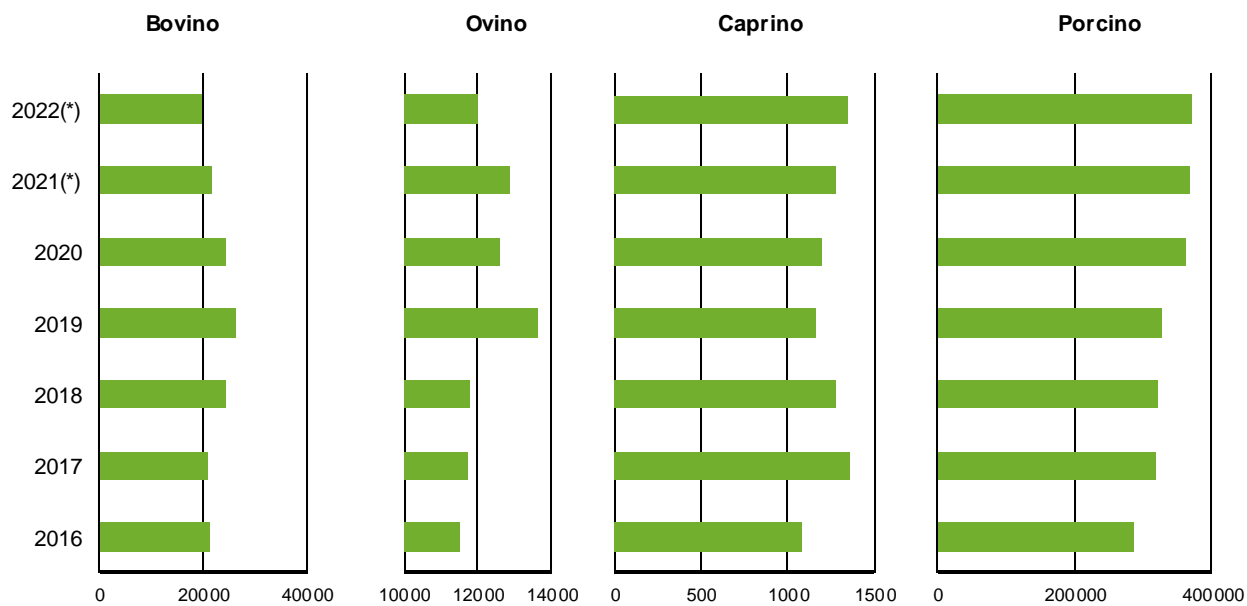

(*) Datos provisionales. Sujetos a modificaciones.

Gráfico 6.5.b Producción de carne por especies (Toneladas). 2016-2022



6.6. Producción de huevos de consumo humano. Serie histórica

AÑO	Huevos gallinas					Otros	Total
	Selectas		Camperas		Total	huevos miles docenas	huevos miles docenas
	Miles docenas	Huevos/ave	Miles docenas	Huevos/ave			
1998	5.016	250	309	165	5.325	18	5.343
1999	7.271	245	275	169	7.546	20	7.566
2000	7.000	240	275	165	7.275	20	7.295
2001	7.553	250	272	165	7.825	20	7.845
2002	7.637	252	275	166	7.912	20	7.932
2003	7.915	250	272	165	8.188	20	8.207
2004	8.777	252	316	168	9.093	20	9.113
2005	8.209	251	299	169	8.508	19	8.527
2006	8.181	252	298	170	8.479	19	8.498
2007	7.660	251	284	172	7.944	19	7.962
2008	6.980	239	257	164	7.237	17	7.255
2009	6.623	240	241	165	6.864	17	6.881
2010	7.367	248	264	168	7.631	18	7.649
2011	18.130	263	281	171	18.411	23	18.434
2012	18.633	265	295	175	18.928	23	18.951
2013	23.194	270	30	180	23.224	-	23.224
2014	23.481	269	30	177	23.511	-	23.511
2015	24.405	258	33	178	24.438	-	24.438
2016	30.871	287	87	287	30.959	-	30.959
2017	30.984	287	991	287	31.975	-	31.975
2018	30.642	287	1.027	287	31.669	-	31.669
2019	29.843	287	1027	287	30.870	-	30.870
2020	31.597	288	1.006	288	32.603	-	32.603
2021(*)	28.814	289	984	289	29.797	-	29.797
2022(*)	28.409	288	987	288	29.396	-	29.396

(*) Datos provisionales. Sujetos a modificaciones



6.7. Pesca desembarcada por la flota de la Región de Murcia por puertos

AÑO	ÁGUILAS		CARTAGENA		MAZARRÓN y LA AZOHÍA		S. PEDRO PINATAR		TOTAL	
	toneladas	Miles euros	toneladas	Miles euros	toneladas	Miles euros	toneladas	Miles euros	toneladas	Miles euros
1998	836,6	2.732,6	936,9	2.879,7	922,7	1.149,1	336,1	1.398,6	3.032,2	8.160,0
1999	1.112,9	3.082,5	1.020,1	3.051,4	1.565,6	1.612,1	376,1	1.400,0	4.074,7	9.146,0
2000	1.579,8	3.852,5	1.427,0	4.273,3	1.348,7	2.053,2	321,8	1.456,6	4.677,3	11.635,7
2001	1.796,9	3.745,8	1.729,7	4.646,9	3.439,2	4.008,8	707,1	1.704,8	7.672,9	14.106,3
2002	885,3	3.298,8	1.212,4	3.911,0	795,8	1.905,6	871,3	2.004,1	3.764,9	11.119,5
2003	1.640,3	4.237,8	623,5	3.295,7	1.131,2	2.134,5	877,2	1.713,4	4.272,2	11.381,4
2004	704,2	3.291,5	594,3	3.445,2	1.479,5	2.693,6	578,2	1.794,7	3.356,2	11.224,9
2005	662,8	2.880,0	490,5	2.944,5	1.416,6	2.637,7	543,5	1.740,7	3.113,3	10.202,8
2006	1.380,9	3.771,8	728,3	3.829,4	2.191,4	3.287,6	634,6	1.903,5	4.935,3	12.792,3
2007	1.340,2	3.606,8	772,1	4.498,2	2.603,4	3.431,5	1.129,2	2.423,7	5.844,9	13.960,2
2008	573,5	2.878,5	665,8	3.855,9	1.324,1	2.409,8	464,6	2.080,9	3.027,9	11.225,1
2009	659,1	2.872,2	758,5	4.035,2	1.186,5	2.253,0	499,6	1.983,1	3.103,7	11.143,6
2010	957,4	2.859,8	858,3	4.081,1	2.910,9	3.308,6	453,3	1.828,9	5.179,9	12.078,4
2011	702,8	2.559,8	781,9	4.318,3	3.132,8	3.905,1	543,1	1.911,8	5.160,6	12.695,0
2012	796,4	2.750,3	574,4	3.203,3	2.875,2	5.148,7	593,4	2.154,9	4.839,4	13.257,2
2013	563,6	2.337,1	712,7	3.297,3	3.201,5	5.389,5	1.438,1	3.615,6	5.915,9	14.639,5
2014	455,7	2.768,4	754,3	3.704,2	1.628,3	3.124,9	1.622,6	3.902,1	4.460,9	13.499,5
2015	426,5	2.726,5	649,0	4.015,2	1.978,7	3.305,5	1.213,7	4.140,2	4.267,9	14.187,4
2016	398,3	2.269,9	616,4	4.081,8	2.503,5	4.810,4	783,9	3.310,1	4.302,0	14.472,2
2017	836,3	2.617,4	582,6	3.791,2	3.903,1	6.570,0	2.162,4	4.807,8	7.484,4	17.786,4
2018	598,6	2.853,8	532,9	3.678,9	2.199,0	5.174,6	1.452,0	4.754,8	4.782,6	16.462,0
2019	1.144,5	2.978,6	643,8	3.914,5	2.190,7	4.578,1	1.032,1	3.658,2	5.011,1	15.129,4
2020	978,9	2.978,9	551,7	3.749,9	2.661,1	5.286,2	1.082,7	5.077,9	5.274,4	17.092,9
2021	473,1	2.513,9	464,1	3.738,1	1.553,9	3.985,0	1.448,6	5.402,2	3.939,6	15.639,3
2022	380,6	2.604,7	424,5	3.459,7	959,1	3.210,7	1.002,5	3.937,2	2.766,7	13.212,4

(1) En Mazarrón y La Azohía quedan incluidas las capturas de la Almadraba de La Azohía

(2) Los datos del Puerto de San Pedro del Pinatar incluyen los de Lo Pagán.

Fuente: Servicio de Pesca y Acuicultura. Consejería de Agua, Agricultura, Ganadería, Pesca, Medio Ambiente y Emergencias. Región de Murcia.



6.8. Pesca desembarcada de las principales especies (Toneladas). Serie histórica

ESPECIE	2020	2021	2022
CRUSTÁCEOS	164,16	154,37	153,05
Gamba, gamba blanca	62,17	58,89	66,77
Gamba roja	49,18	40,58	41,57
Camarones	23,42	26,67	27,14
Cangrejo azul	16,38	16,75	8,42
Langostino	6,51	3,89	5,61
Langosta	3,31	4,34	1,51
Cigala	1,94	1,51	1,06
Cangrejo real	0,62	0,94	0,39
Bogavante europeo	0,29	0,25	0,27
Cangrejo rojo	0,04	0,08	0,19
Cangrejo mediterráneo	0,10	0,28	0,07
Falsa nécora	0,15	0,15	0,02
Cigarra	0,02	0,01	0,02
Centolla o centollo	0,02	0,02	0,01
MOLUSCOS	79,06	61,27	46,05
Pulpo	53,08	41,38	27,43
Choco o jibia o sepia	10,53	7,64	8,27
Calamar	5,32	8,67	5,52
Pulpo blanco	10,04	3,51	4,63
Pota	0,01	0,00	0,16
Cañaila	0,02	0,01	0,02
Choquito	0,07	0,04	0,01
Globito robusto	0,00	0,01	0,00
PECES	5.031,20	3.723,96	2.567,59
Boquerón o anchoa	1.474,60	293,44	466,54
Sardina	145,24	165,35	258,94
Alacha	1.131,48	1.225,26	245,71
Estornino	254,63	306,06	187,17
Bonito	180,93	171,44	136,15
Bacoreta	119,67	102,96	116,61
Pez espada o emperador	73,44	100,06	102,02
Dorada	395,28	203,84	99,69
Lubina o robalo	238,19	104,25	94,61
Pez de limón	92,37	71,15	74,77
Corvina	2,87	5,14	70,78
Jurel mediterráneo	24,68	86,51	57,82
Merluza	59,41	59,36	54,91
Melva	0,29	126,53	50,37
Salmonetes	65,22	42,56	49,10
Jurel	55,54	145,18	48,52
Salema	26,42	44,95	40,15
Herrera	19,19	34,36	37,73
Rape blanco	41,77	32,96	34,31
Anguilas	26,19	28,22	23,15
Aligote	23,45	22,45	21,73
Salmonete de fango	15,88	15,70	15,79
Espetón	12,48	12,66	14,81



ESPECIE	2020	2021	2022
Galupe o lisa	13,64	18,34	14,39
Caballa	78,03	11,04	13,83
Palometa blanca	18,75	11,16	13,70
Brótola de fango	11,40	8,85	12,63
Sargo	1,56	11,39	11,93
Salmonete de roca	10,75	11,07	11,68
Boga	8,69	19,49	11,40
Gallineta	17,48	10,96	10,83
Otros	391,68	221,29	165,83
Total	5.274,43	3.939,60	2.766,68

Fuente: Servicio de Pesca y Acuicultura. Consejería de Agua, Agricultura, Ganadería, Pesca, Medio Ambiente y Emergencias. Región de Murcia.



6.9. Pesca desembarcada por especies y puertos. Águilas

ESPECIES	2020		2021		2022	
	kg	euros	kg	euros	kg	euros
CRUSTÁCEOS	59.242	1.266.589	49.043	1.207.738	59.824	1.394.599
Boga vante europeo	36	1.074	8	282	2	65
Camarón cristal	1.858	8.822	2.355	14.828	2.332	10.355
Camarón de poza						
Camarón flecha			593	13.560	3.283	75.906
Camarón marcial						
Camarón meridional	2.677	17.707	2.820	21.148	2.319	16.449
Camarón soldado						
Camarones	1.664	42.356	2.067	47.023		
Camarones						
Cangrejo azul						
Cangrejo mediterráneo						
Cangrejo real	489	694	710	933	327	725
Cangrejo rojo	1	3	65	318	77	270
Centollo o centollo						
Cigala	1.046	35.525	815	42.276	628	26.617
Cigarra	0	15	2	46	1	31
Falsanécora	13	11				
Gamba roja	22.638	831.293	15.050	756.646	19.987	942.219
Gamba, gamba blanca	28.688	324.245	24.514	308.596	30.841	320.603
Langosta	131	4.845	44	2.084	27	1.357
Langostino						
MOLUSCOS	12.511	94.198	15.548	147.516	8.617	83.889
Calamar	1.207	17.302	1.663	25.814	1.251	21.108
Cañaila						
Choco o jibia o sepia	2.068	17.193	1.447	13.269	1.296	11.493
Choquito						
Globito robusto						
Pota						
Pulpo	7.366	56.596	11.780	106.816	5.223	49.460
Pulpo blanco	1.871	3.107	658	1.617	847	1.828
PECES	907.165	1.618.141	408.462	1.158.677	312.161	1.126.255
Abadejo			1	21	2	52
Águila marina	146	93	380	293	108	103
Aguja	57	32			33	13
Aguja de pico corto						
Alacha	420.397	131.125	121.035	62.375	30.186	14.625
Aligote	10.266	8.447	6.678	8.202	8.303	11.935
Anguilas						
Anjova	26	33	56	74	94	93
Araña	45	169	51	227	41	161
Armado						
Atún rojo					1.812	18.940
Bacaladilla	3.357	18.206	7.697	27.705	5.781	26.787
Bacoreta	13.907	25.979	14.591	21.804	15.277	25.389
Baila						
Besugo			215	1.183		
Boga	3.746	1.392	2.483	1.247	1.861	968
Bonito	15.944	84.938	4.438	20.495	6.454	32.375
Boquerón o anchoa	90.622	176.654	5.584	20.165	14.180	34.164
Breca	3.243	10.980	2.674	10.077	3.078	9.486
Breca chata	280	850	427	2.128	159	736
Brótola de fango	9.342	55.007	7.136	44.231	10.392	54.662
Brótola de roca						
Caballa	27.582	18.988	4	17	3.549	3.038
Caballa del sur	34.130	28.774	38	29		



ESPECIES	2020		2021		2022	
	kg	euros	kg	euros	kg	euros
Cabete						
Cabotí			471	3.984	55	376
Cabracho	583	9.555	561	10.431	652	10.178
Cabrilla	8.620	26.813	4.493	19.554	3.667	12.722
Caramel	3.718	6.017	1.764	2.363	633	870
Chanquete	795	14.131	443	9.070	136	3.021
Cherna	36	518	14	239	30	640
Chicharro						
Chopa	433	918	343	778	146	379
Chucho						
Chucla	19	7	185	78	297	206
Congrio	126	113	430	342	198	162
Corvallo					12	56
Corvina	628	2.302	513	2.863	919	4.859
Denton	783	10.285	2.395	48.791	769	14.987
Dorada	14.293	50.532	65	802	164	1.755
Escorpión						
Espetón	3.190	6.203	1.594	2.585	2.493	4.054
Estornino			36.570	33.134	40.804	27.518
Falso badejo						
Faneca	124	251	2	10	2	11
Galán						
Galera						
Gallineta	3.883	6.738	2.732	6.508	3.749	7.564
Gallineta rosada						
Gallo			493	1.983	70	244
Gallos	57	259				
Galúa						
Galupe o lisa						
Garneo						
Golondrina						
Golondrina de mar						
Herrera						
Japuta o palometa	7	8				
Julia						
Jurel						
Jurel mediterráneo	19.095	11.989	35.762	25.041	32.788	31.120
Jurel real	495	1.117	1.039	3.137	707	1.511
Lampuga	20	49	17	51	83	241
Lenguado europeo	41	369	15	262	30	398
Lenguado portugués						
Lenguado senegalés						
Lisa	361	389	190	274	280	387
Listado						
Lubina o robalo	81.270	193.688	32.103	185.848	13.330	97.502
Melva	286	358	12.626	21.988	3.373	5.798
Melva	7.956	14.092				
Melva						
Merluza	10.278	90.859	13.968	109.993	16.119	129.266
Mero	26	662	68	1.723	45	1.066
Miracielo	380	1.511	433	2.213	705	3.191
Mojarra	698	515	701	1.606	2.289	6.929
Morena	15	7	314	189	301	183
Morragute						
Múgil						
Musola	477	1.814	450	1.709	345	1.383
Oblada	1.298	1.068	7.809	7.398	1.960	2.940



ESPECIES	2020		2021		2022	
	kg	euros	kg	euros	kg	euros
Palometa blanca	9.176	13.878	6.066	12.128	9.254	19.228
Palometón	513	2.399	436	2.865	300	1.887
Paparda						
Pargo	66	675	75	792	45	540
Pejerrey						
Peón						
Pez ballesta	51	371	11	76	56	342
Pez de limón	18.259	165.732	5.524	68.095	13.991	162.295
Pez de san pedro	1.481	29.194	828	18.825	839	18.129
Pez espada o emperador	17	166	2.288	10.945	54	684
Pez vela						
Pintarroja	4	8	18	60	129	922
Pintarroja bocanegra	347	2.673	236	1.788	627	4.895
Rape blanco			1.664	15.520	8.434	71.352
Rapes	16.070	112.145	9.124	72.174		
Rascacio	3.168	13.712	4.805	25.227	2.847	13.311
Raspallón						
Raya de clavos						
Raya estrellada			71	90	521	721
Rayas	1.152	1.185	635	512		
Rémol					5	8
Rodaballo	22	376	4	78	13	281
Romerillo	3	26			12	176
Roncador						
Rubios	3.691	9.623	1.402	5.924	1.383	5.191
Salema	15.965	10.600	18.223	9.684	16.700	8.823
Salmonete de fango						
Salmonete de roca						
Salmonetes	26.847	206.116	17.258	155.824	20.618	190.346
Sama						
Sama de pluma						
Sardina	11.287	13.303	1.935	3.794	4.716	8.977
Sargo			2.075	13.533		
Sargo breado						
Sargo picudo	658	1.210	381	912	571	1.247
Sargos	1.496	5.067				
Serrano			21	123		
Solleta						
Tintorera o caella			8	21		
Tomas	46	88	21	65	45	91
Tordo verde						
Tordos						
Urta						
Verrugato	9	76				
Volador	3.755	14.715	3.300	14.402	2.541	11.767
Total	978.918	2.978.927	473.054	2.513.931	380.602	2.604.743

Fuente: Servicio de Pesca y Acuicultura. Consejería de Agua, Agricultura, Ganadería, Pesca, Medio Ambiente y Emergencias. Región de Murcia.



6. 10. Pesca desembarcada por especies y puertos. Cartagena

ESPECIES	2020		2021		2022	
	kg	euros	kg	euros	kg	euros
CRUSTÁCEOS	53.533	1.061.523	52.542	1.145.299	42.886	853.828
Boga vante europeo	172	4.769	95	2.842	165	5.062
Camarón cristal						
Camarón de poza						
Camarón flecha						
Camarón marcial			35	707		
Camarón meridional						
Camarón soldado	278	1.052	212	1.963	11	56
Camarones					9.393	188.759
Camarones	13.405	219.035	10.444	172.882		
Cangrejo azul						
Cangrejo mediterráneo	100	452	273	978	69	305
Cangrejo real						
Cangrejo rojo						
Centollo o centollo	22	18	17	12	15	7
Cigala	747	25.911	627	30.694	271	14.820
Cigarra	11	417	4	180	7	360
Falsanécora	9	46				
Gamba roja	17.125	490.581	15.556	555.177	13.481	429.888
Gamba, gamba blanca	19.044	231.790	21.456	261.804	18.281	162.630
Langosta	2.621	87.452	3.823	118.061	1.195	51.940
Langostino						
MOLUSCOS	40.094	277.489	22.782	217.967	21.381	203.932
Calamar	2.890	45.393	4.196	65.020	2.395	43.541
Cañaila	14	6			4	6
Choco o jibia o sepia	3.958	35.675	1.952	21.960	2.600	29.044
Choquito	65	1.420	40	954	12	314
Globito robusto						
Pota						
Pulpo	26.842	176.333	14.575	123.583	13.775	123.203
Pulpo blanco	6.325	18.661	2.020	6.449	2.594	7.824
PECES	458.088	2.410.876	388.783	2.374.884	360.210	2.401.938
Abadejo						
Águila marina	1.020	973	993	917	489	476
Aguja	258	111	25	16	81	119
Aguja de pico corto						
Alacha	50.220	13.844	27.353	8.403	434	267
Aligote	7.359	8.092	7.105	11.998	6.618	13.555
Anguilas					12	47
Anjova	917	3.999	1.523	6.365	1.139	5.205
Araña	2.326	6.184	1.343	7.389	1.344	6.615
Armado						
Atún rojo						
Bacaladilla	1.067	6.384	3.726	16.208	764	4.815
Bacoreta	9.730	14.285	8.419	13.137	15.008	31.157
Baila						
Besugo	1.905	20.393			552	3.077
Boga	4.491	3.137	3.779	3.335	3.487	2.631
Bonito	15.873	92.992	14.601	91.153	9.700	69.484
Boquerón o anchoa	216	179	19	23	13	8
Breca	242	1.346	146	355	255	580
Breca chata	7.945	29.517	3.369	16.097	4.785	25.861
Brótola de fango						
Brótola de roca	3.775	19.203	4.104	19.197	3.293	16.356
Caballa	7.020	8.250	4.377	5.509	4.050	4.464
Caballa del sur	23	167	135	408		



ESPECIES	2020		2021		2022	
	kg	euros	kg	euros	kg	euros
Cabete						
Cabotí	13	70	665	2.825		
Cabracho	4.381	63.912	3.524	64.795	3.698	70.546
Cabrilla						
Caramel	2.675	2.044	1.934	1.572	1.593	1.725
Chanquete	4.982	159.191	2.815	110.604	2.460	94.039
Cherna	139	2.463	87	1.784	21	459
Chicharro						
Chopa	3.238	6.567	1.353	3.284	994	2.537
Chucho						
Chucla					58	16
Congrio	573	1.111	532	716	327	676
Corvallo	3.865	15.973	1.278	8.855	3.412	18.515
Corvina	3	14	4	21	32	119
Denton	2.800	44.770	3.484	69.388	2.990	56.900
Dorada	13.249	62.733	2.492	36.409	3.881	46.861
Escorpión						
Espetón	6.881	17.137	7.910	21.076	7.720	23.263
Estornino			7	22	45	150
Falso badejo	236	3.277	102	1.706	230	3.595
Faneca	1.152	4.293	372	1.614	183	743
Galán	5	19			3	71
Galera	13	73	70	528	65	505
Gallineta	9.806	22.486	5.711	19.297	4.415	12.464
Gallineta rosada						
Gallo	512	4.434	319	2.910	272	2.583
Gallos						
Galúa						
Galupe o lisa	725	3.305	3.017	8.341	2.011	7.213
Garneo			200	1.165		
Golondrina	1.569	1.164	720	557	748	567
Golondrina de mar	27	20	18	22	64	76
Herrera	127	780	581	3.736	682	5.581
Japuta o palometa						
Julia						
Jurel	11.756	12.087	15.606	17.397	7.642	9.350
Jurel mediterráneo						
Jurel real	1.495	4.609	2.729	9.835	2.652	10.351
Lampuga	388	1.268	23	57	541	1.871
Lenguado europeo	88	1.419	71	1.079	74	1.181
Lenguado portugués						
Lenguado senegalés						
Lisa						
Listado			190	380		
Lubina o robalo	11.330	26.614	1.513	15.400	13.897	63.834
Melva			2.091	3.535	511	1.225
Melva						
Melva	1.326	1.384				
Merluza	34.839	301.707	27.981	221.974	21.311	193.228
Mero	232	5.371	319	7.175	345	8.515
Miracielo	741	3.408	420	2.229	672	3.470
Mojarra	2.396	2.089	1.331	2.433	1.609	3.184
Morena	834	522	1.793	1.016	1.459	967
Morragute						
Múgil						
Musola	1.354	3.158	1.429	2.745	1.253	3.132
Oblada	14.796	19.106	15.351	22.409	4.770	6.366



5. Producciones agrarias

ESPECIES	2020		2021		2022	
	kg	euros	kg	euros	kg	euros
Palometa blanca	1.751	3.949	951	2.757	870	2.672
Palometón			56	107	1	1
Paparda						
Pargo	10	135	13	237	25	380
Pejerrey	145	760			29	75
Peón	305	312	151	209	18	42
Pez ballesta	202	1.092	85	495	219	1.246
Pez de limón	45.278	390.760	37.380	470.853	35.244	356.809
Pez de san pedro	6.470	109.969	3.410	75.622	4.170	91.685
Pez espada o emperador	49.889	340.129	67.825	456.854	91.032	642.484
Pez vela					53	54
Pintarroja	621	1.860	594	2.073	513	2.148
Pintarroja bocanegra						
Rape blanco	25.540	172.663	19.996	148.602	17.364	127.613
Rapes						
Rascacio	2.389	13.373	1.584	10.329	2.156	11.959
Raspallón						
Raya de clavos			60	113		
Raya estrellada						
Rayas	4.417	4.539	3.156	3.372	3.507	3.343
Rémol						
Rodaballo	45	1.149	49	1.302	35	1.039
Romerillo						
Roncador						
Rubios	8.953	32.209	4.775	26.306	4.863	23.445
Salama	4.895	2.328	19.050	17.444	12.401	8.529
Salmonete de fango			259	1.429		
Salmonete de roca			849	5.907		
Salmonetes	38.376	245.443	25.301	214.418	28.484	222.442
Sama	478	5.502	234	2.840	114	1.240
Sama de pluma						
Sardina	18	26	36	31		
Sargo			1.863	12.446	2.137	13.331
Sargo breado	64	813	104	1.649	140	2.020
Sargo picudo	359	888	242	790	143	456
Sargos	2.263	12.124				
Serrano	8.320	30.215	6.538	33.538	8.669	38.099
Solleta	1.329	4.762	767	4.838	605	4.136
Tintorera o caella	345	590	627	1.156	509	944
Tomas						
Tordo verde			3	5		
Tordos	242	166	120	91	650	649
Urta					19	384
Verrugato						
Volador	2.453	7.485	3.647	9.673	1.584	4.125
Total	551.715	3.749.888	464.107	3.738.149	424.477	3.459.697

Fuente: Servicio de Pesca y Acuicultura. Consejería de Agua, Agricultura, Ganadería, Pesca, Medio Ambiente y Emergencias. Región de Murcia.



6.11. Pesca desembarcada por especies y puertos. Mazarrón

ESPECIES	2020		2021		2022	
	kg	euros	kg	euros	kg	euros
CRUSTÁCEOS	27.534	491.997	31.578	630.262	36.092	607.534
Boga vante europeo	50	1.848	43	1.427	42	1.640
Camarón cristal	687	2.548	837	3.518	414	1.340
Camarón de poza						
Camarón flecha						
Camarón marcial	2.228	37.681	7.245	114.458	9.338	164.033
Camarón meridional						
Camarón soldado						
Camarones						
Camarones						
Cangrejo azul						
Cangrejo mediterráneo						
Cangrejo real	131	245	234	661	62	156
Cangrejo rojo	40	136	12	31	117	375
Centollo o centollo						
Cigala	147	6.063	66	4.279	157	8.957
Cigarra	5	152	2	79	1	31
Falsanécora	50	94	48	143	21	60
Gamba roja	9.413	294.723	9.978	377.985	8.105	287.890
Gamba, gamba blanca	14.443	134.564	12.922	116.314	17.645	131.462
Langosta	341	13.942	192	11.367	189	11.582
Langostino					1	9
MOLUSCOS	19.723	141.697	14.725	138.396	11.012	104.859
Calamar	938	13.941	1.434	23.382	1.486	26.004
Cañaila	1	9	8	82		
Choco o jibia o sepia	2.939	24.664	2.116	21.035	2.323	21.645
Choquito						
Globito robusto			13	57		
Pota			3	1		
Pulpo	14.000	98.910	10.324	91.745	6.011	54.593
Pulpo blanco	1.846	4.173	828	2.094	1.192	2.618
PECES	2.375.697	3.855.257	1.337.681	2.457.714	733.682	1.722.390
Abadejo						
Águila marina						
Aguja	12.705	16.246	25	11	941	603
Aguja de pico corto						
Alacha	479.349	303.395	500.993	344.508	92.844	66.763
Aligote	5.802	4.829	8.626	13.234	6.561	9.674
Anguilas						
Anjova	19	32	66	169	74	157
Araña	1.885	5.598	1.058	4.832	1.188	5.060
Armado	98	164	77	189	10	36
Atún rojo						
Bacaladilla	81	420	825	3.087	323	1.646
Bacoreta	6.202	8.755	5.169	6.958	12.195	22.117
Baila			10	19	2	3
Besugo	7	34	118	2.001	5	40
Boga	457	270	4.241	2.064	1.517	925
Bonito	48.957	215.648	53.679	170.865	23.778	85.772
Boquerón o anchoa	1.236.846	2.102.122	201.053	652.473	225.718	473.879
Breca	2.346	8.487	1.704	7.530	1.971	5.037
Breca chata	2.571	2.305	2.337	2.793	1.866	1.844
Brótola de fango	1.978	9.746	1.653	8.348	2.177	10.457
Brótola de roca	124	990	216	1.669	145	1.142
Caballa	15.692	9.294	2.407	2.553	35	225
Caballa del sur						



ESPECIES	2020		2021		2022	
	kg	euros	kg	euros	kg	euros
Cabete	4.085	11.423	2.036	9.455	1.729	7.155
Cabotí	3	21	455	2.981	63	683
Cabracho	811	10.121	544	10.407	736	11.592
Cabrilla	1.728	6.067	1.325	6.857	1.108	4.880
Caramel	1.686	1.544	1.013	1.070	429	567
Chanquete	1.482	42.292	836	22.778	311	14.369
Cherna						
Chicharro	6.943	1.609	5.770	1.637	738	184
Chopa	172	136	112	91	65	126
Chucho						
Chucla	388	109	52	26	22	8
Congrio	61	49	183	230	170	253
Corvallo	912	1.787	323	1.573	2.050	7.687
Corvina	1	5			8	26
Denton	378	5.140	204	3.004	209	3.152
Dorada	14.910	43.933	46	535	494	3.059
Escorpión						
Espetón	927	1.404	765	1.260	911	1.908
Estornino	222.935	172.733	166.504	126.648	62.407	45.951
Falso badejo						
Faneca	465	1.648	55	324	1	5
Galán						
Galera	21	71	28	161	18	114
Gallineta	3.755	5.477	2.519	6.027	2.641	5.284
Gallineta rosada						
Gallo	18	127	26	217	7	64
Gallos						
Galúa						
Galupe o lisa						
Garneo						
Golondrina	6	3	55	26	34	12
Golondrina de mar						
Herrera	7	14	27	111	6	15
Japuta o palometa	11	10				
Julia	27	68				
Jurel	43.652	48.440	128.080	163.890	40.507	39.555
Jurel mediterráneo						
Jurel real	14	56	19	48	413	1.191
Lampuga	94	198	11	18	544	1.319
Lenguado europeo	49	715	62	1.011	53	990
Lenguado portugués						
Lenguado senegalés						
Lisa						
Listado						
Lubina o robalo	53.655	119.727	949	4.871	4.918	27.194
Melva			95.287	145.475	13.406	24.553
Melva						
Melva	19.909	32.964				
Merluza	13.857	118.081	17.320	140.062	17.309	146.015
Mero	73	1.389	45	921	71	1.787
Miracielo	856	3.764	810	4.539	737	3.575
Mojarra	754	572	753	664	839	752
Morena	11	9	95	102	200	216
Morragute						
Múgil	590	1.064	201	481	338	929
Musola	86	68	24	81	77	304
Oblada	91	55	944	1.203	321	363



ESPECIES	2020		2021		2022	
	kg	euros	kg	euros	kg	euros
Palometa blanca	2.105	2.647	2.838	6.355	2.534	5.407
Palometón	2.314	9.010	324	2.154	419	2.458
Paparda						
Pargo	347	1.222	63	514	238	852
Pejerrey	12	113			120	798
Peón						
Pez ballesta	106	712	43	335	133	865
Pez de limón	12.959	79.030	7.862	74.074	13.358	107.400
Pez de san pedro	772	11.921	561	11.638	673	13.857
Pez espada o emperador	836	6.703	17.163	106.737	30	354
Pez vela						
Pintarroja			10	52	498	1.360
Pintarroja bocanegra						
Rape blanco	16.148	98.392	10.969	88.765	8.216	63.522
Rapes						
Rascacio	1.446	6.331	2.297	11.748	3.010	14.893
Raspallón	8	3	26	10	11	8
Raya de clavos	646	489	1.146	1.547	698	828
Raya estrellada						
Rayas						
Rémol					26	13
Rodaballo	53	1.003	66	1.608	99	2.319
Romerillo	9	15	12	39	28	60
Ronca dor	15	8	38	33	7	3
Rubios	789	3.578	262	1.504	248	1.270
Salema	1.038	687	4.367	2.523	4.768	2.541
Salmonete de fango	13.469	66.222	13.857	89.262	10.823	64.517
Salmonete de roca	6.429	53.474	6.125	67.030	6.198	63.372
Salmonetes						
Sama						
Sama de pluma	83	1.284	34	464	15	190
Sardina	98.980	168.978	53.613	94.977	153.072	323.219
Sargo	1.561	3.953	696	2.019	707	1.806
Sargo breado						
Sargo picudo	168	478	162	453	272	842
Sargos						
Serrano	133	433	165	792	185	775
Solleta	1.051	5.052	753	4.521	429	3.026
Tintorera o caella			93	140		
Tomas						
Tordo verde						
Tordos	15	3	184	55	303	118
Urta						
Verrugato						
Volador	3.664	12.285	2.221	6.281	1.330	4.502
Total	2.422.954	4.488.950	1.383.985	3.226.371	780.785	2.434.783

Fuente: Servicio de Pesca y Acuicultura. Consejería de Agua, Agricultura, Ganadería, Pesca, Medio Ambiente y Emergencias. Región de Murcia.



6.12. Pesca desembarcada por especies y puertos. Almadraba de La Azohía

ESPECIES	2020		2021		2022	
	kg	euros	kg	euros	kg	euros
CRUSTÁCEOS	0	0	0	0	0	0
Boga vante europeo						
Camaron cristal						
Camaron de poza						
Camaron flecha						
Camaron marcial						
Camaron meridional						
Camaron soldado						
Camarones						
Camarones						
Cangrejo azul						
Cangrejo mediterráneo						
Cangrejo real						
Cangrejo rojo						
Centollo o centollo						
Cigala						
Cigarra						
Falsanécora						
Gamba roja						
Gamba, gamba blanca						
Langosta						
Langostino						
MOLUSCOS	0	0	0	0	0	0
Calamar						
Cañaila						
Choco o jibia o sepia						
Choquito						
Globito robusto						
Pota						
Pulpo						
Pulpo blanco						
PECES	238.137	797.246	169.891	758.609	178.351	775.966
Abadejo						
Águila marina						
Aguja						
Aguja de pico corto	730	806	194	536	192	970
Alacha	5.996	1.776	864	311	18.213	10.051
Aligote						
Anguilas						
Anjova	71	560	41	295	5	14
Araña						
Armado						
Atún rojo	5.620	30.475	9.110	75.898	778	10.011
Bacaladilla						
Bacoreta	74.683	131.454	68.987	185.077	63.156	185.807
Baila						
Besugo					49	82
Boga					52	26
Bonito	89.996	443.122	66.649	366.183	66.744	418.370
Boquerón o anchoa						
Breca						
Breca chata						
Brótola de fango						
Brótola de roca						
Caballa	20.626	15.819	4.149	2.777	3.661	3.567
Caballa del sur			1.199	484		



ESPECIES	2020		2021		2022	
	kg	euros	kg	euros	kg	euros
Cabete						
Cabotí						
Cabracho						
Cabrilla						
Caramel						
Chanquete						
Cherna						
Chicharro						
Chopa						
Chucho						
Chucla						
Congrio						
Corvallo						
Corvina			92	878		
Denton					22	435
Dorada						
Escorpión						
Espetón						
Estornino						
Falso badejo						
Faneca						
Galán						
Galera						
Gallineta						
Gallineta rosada						
Gallo						
Gallos						
Galúa						
Galupe o lisa						
Garneo						
Golondrina						
Golondrina de mar	943	660	1.137	707	195	138
Herrera						
Japuta o palometa						
Julia						
Jurel						
Jurel mediterráneo						
Jurel real						
Lampuga			26	226	23	85
Lenguado europeo						
Lenguado portugués						
Lenguado senegalés						
Lisa						
Listado			5.009	14.281		
Lubina o robalo	16.157	21.392				
Melva			4.470	14.590	18.674	70.233
Melva						
Melva	10.802	24.518				
Merluza						
Mero						
Miracielo						
Mojarra						
Morena						
Morragute						
Múgil	8	4				
Musola						
Oblada					237	248



5. Producciones agrarias

ESPECIES	2020		2021		2022	
	kg	euros	kg	euros	kg	euros
Palometa blanca	212	335	487	1.052	739	1.960
Palometón	128	829			33	224
Paparda						
Pargo						
Pejerrey						
Peón						
Pez ballesta						
Pez de limón	3.837	37.962	4.829	69.831	3.752	56.895
Pez de san pedro						
Pez espada o emperador	8.317	87.355	2.647	25.485	1.149	15.920
Pez vela						
Pintarroja						
Pintarroja bocanegra						
Rape blanco						
Rapes						
Rascacio						
Raspallón						
Raya de clavos						
Raya estrellada						
Rayas						
Rémol						
Rodaballo						
Romerillo						
Ronca dor						
Rubios						
Salema					650	781
Salmonete de fango						
Salmonete de roca						
Salmonetes						
Sama	10	180				
Sama de pluma						
Sardina						
Sargo					27	152
Sargo breado						
Sargo picudo						
Sargos						
Serrano						
Solleta						
Tintorera o caella						
Tomas						
Tordo verde						
Tordos						
Urta						
Verrugato						
Volador						
Total	238.137	797.246	169.891	758.609	178.351	775.966

Fuente: Servicio de Pesca y Acuicultura. Consejería de Agua, Agricultura, Ganadería, Pesca, Medio Ambiente y Emergencias. Región de Murcia.



6.13. Pesca desembarcada por especies y puertos. San Pedro del Pinatar

ESPECIES	2020		2021		2022	
	kg	euros	kg	euros	kg	euros
CRUSTÁCEOS	23.854	247.071	21.210	220.175	14.248	239.927
Boga vante europeo	33	833	108	3.050	65	2.259
Camarón cristal						
Camarón de poza	622	3.600	20	362	50	1.020
Camarón flecha						
Camarón marcial						
Camarón meridional						
Camarón soldado			47	1.013		
Camarones						
Camarones						
Cangrejo azul	16.384	51.199	16.749	55.565	8.419	38.716
Cangrejo mediterráneo	0	1	6	12		
Cangrejo real						
Cangrejo rojo						
Centollo o centollo						
Cigala						
Cigarra	4	124	3	67	6	212
Falsanécora	81	3.164	103	1.636		
Gamba roja						
Gamba, gamba blanca						
Langosta	220	6.576	285	10.217	100	4.547
Langostino	6.510	181.573	3.890	148.253	5.608	193.173
MOLUSCOS	6.732	53.544	8.211	84.327	5.037	46.562
Calamar	288	5.560	1.377	23.754	386	6.806
Cañaila					12	119
Choco o jibia o sepia	1.567	12.117	2.128	20.644	2.054	17.198
Choquito						
Globito robusto						
Pota	6	78			162	520
Pulpo	4.872	35.788	4.706	39.930	2.423	21.918
Pulpo blanco						
PECES	1.045.007	4.777.323	1.419.145	5.097.734	983.185	3.650.728
Abadejo	1	19	12	121	2	25
Águila marina	67	6	3	1		
Aguja	43	28	11	3	981	649
Aguja de pico corto	14	17			85	140
Alacha	175.517	57.779	575.013	134.899	104.028	25.106
Aligote	20	9	37	89	248	236
Anguilas	26.191	173.399	28.220	199.264	23.141	195.013
Anjova	2.267	5.271	3.513	13.819	1.239	4.164
Araña						
Armado						
Atún rojo						
Bacaladilla	5	12				
Bacoreta	15.151	18.205	5.796	10.519	10.970	23.823
Baila						
Besugo	40	52	333	606	128	219
Boga			8.986	2.080	4.484	1.107
Bonito	10.159	45.162	32.074	120.816	29.469	82.803
Boquerón o anchoa	146.918	281.493	86.779	236.243	226.631	520.716
Breca	764	3.084	819	5.218	1.281	6.152
Breca chata						
Brótola de fango	82	427	59	306	58	287
Brótola de roca						
Caballa		6.115	101	89	2.534	2.471
Caballa del sur	15	15				



ESPECIES	2020		2021		2022	
	kg	euros	kg	euros	kg	euros
Cabete						
Cabotí	196	1.877	369	2.355	135	1.267
Cabracho						
Cabrilla						
Caramel	7	6	24	57		
Chanquete	3.768	156.367	2.664	127.156	3.611	149.864
Cherna	2	15				
Chicharro						
Chopa	2.483	3.693	1.234	1.870	1.343	1.485
Chucho	67	19	22	6	26	8
Chucla	9	3	49	8	34	5
Congrio	191	167	97	75	117	92
Corvallo	6.532	9.545	1.976	8.393	793	2.997
Corvina	2.239	3.860	4.529	15.379	69.820	135.022
Denton	2.198	21.100	1.131	14.999	1.252	16.956
Dorada	352.831	2.741.201	201.233	2.570.179	95.150	864.985
Escorpión	26	66	18	93	20	106
Espetón	1.483	3.483	2.394	6.641	3.690	8.807
Estornino	31.690	29.478	102.984	105.023	83.918	53.905
Falso abadejo	1	5				
Faneca						
Galán						
Galera						
Gallineta	37	415			22	601
Gallineta rosada	723	10.928	663	13.659	487	11.045
Gallo						
Gallos						
Galúa	12	7	5	35	6	5
Galupe o lisa	12.914	26.099	15.325	36.425	12.383	37.602
Garneo			11	69	84	414
Golondrina						
Golondrina de mar	5	8	99	41	234	47
Herrera	19.059	118.531	33.753	238.439	37.040	256.438
Japuta o palometa	5	6	1	3	8	47
Julia						
Jurel	129	200	1.490	5.599	371	1.186
Jurel mediterráneo	5.585	2.878	50.751	27.695	25.032	9.261
Jurel real	1.207	2.562	3.630	7.335	5.014	10.070
Lampuga	14	47	5	15	137	596
Lenguado europeo						
Lenguado portugués	5	44	19	185	27	302
Lenguado senegalés	3.801	53.369	3.148	42.532	3.108	29.694
Lisa						
Listado						
Lubina o robalo	75.778	447.942	69.686	535.978	62.466	645.484
Melva			12.050	22.145	14.406	17.945
Melva						
Melva	25.657	41.291				
Merluza	439	1.887	90	371	167	826
Mero	83	1.915	44	1.101	25	775
Miracielo	500	1.835	319	1.717	328	1.760
Mojarra					148	347
Morena	50	9	39	24	18	9
Morragute	5	14	10	47	103	264
Múgil	4.412	33.136	3.022	17.344	4.214	20.317
Musola	1.561	3.314	661	1.270	882	1.914
Oblada	288	585	178	383	263	386



ESPECIES	2020		2021		2022	
	kg	euros	kg	euros	kg	euros
Palometa blanca	5.502	23.089	821	1.880	306	1.316
Palometón	44	139	97	639	13	39
Paparda			12	2		
Pargo	203	746	46	248	38	230
Pejerrey	277	3.287	86	1.208	728	6.945
Peón						
Pez ballesta	62	277	103	514	94	539
Pez de limón	12.032	111.658	15.560	226.073	8.421	113.668
Pez de san pedro	178	3.389	441	7.312	177	3.700
Pez espada o emperador	14.386	118.429	10.140	69.600	9.755	75.555
Pez vela						
Pintarroja			2	1		
Pintarroja bocanegra						
Rape blanco	78	471	328	2.347	295	2.011
Rapes						
Rascacio	592	2.682	533	2.826	537	2.833
Raspallón	24.502	39.509	6.933	17.107	212	478
Raya de clavos						
Raya estrellada						
Rayas	175	99	165	74	147	58
Rémol	2	45	8	134	4	97
Rodaballo	30	602	12	334	6	141
Romerillo						
Roncador						
Rubios	110	394	39	294		
Salema	4.517	1.515	3.307	1.809	5.632	2.349
Salmonete de fango	2.415	16.137	1.588	8.669	4.971	30.049
Salmonete de roca	4.319	41.403	4.092	41.679	5.485	54.814
Salmonetes						
Sama						
Sama de pluma						
Sardina	34.955	87.363	109.763	152.231	101.151	168.436
Sargo			6.755	24.376	9.059	30.314
Sargo breado	81	758	58	711	116	1.192
Sargo picudo	1.377	2.355	2.112	5.743	2.799	5.514
Sargos	5.116	11.112				
Serrano	598	2.554	528	2.898	902	4.296
Solleta						
Tintorera o caella					16	27
Tomas						
Tordo verde						
Tordos						
Urta			2	7		
Verrugato	208	315	140	303	163	384
Volador						
Total	1.075.593	5.077.937	1.448.566	5.402.236	1.002.470	3.937.217

Los datos del Puerto de San Pedro del Pinatar incluyen los de Lo Pagán.

Fuente: Servicio de Pesca y Acuicultura. Consejería de Agua, Agricultura, Ganadería, Pesca, Medio Ambiente y Emergencias. Región de Murcia.



6.14. Pesca desembarcada por especies y puertos. Total Región

ESPECIES	2020		2021		2022	
	kg	euros	kg	euros	kg	euros
CRUSTÁCEOS	164.162	3.067.179	154.373	3.203.474	153.049	3.095.887
Boga vante europeo	289	8.526	254	7.602	274	9.026
Camarón cristal	2.545	11.370	3.192	18.345	2.746	11.696
Camarón de poza	622	3.600	20	362	50	1.020
Camarón flecha	0	0	593	13.560	3.283	75.906
Camarón marcial	2.228	37.681	7.279	115.165	9.338	164.033
Camarón meridional	2.677	17.707	2.820	21.148	2.319	16.449
Camarón soldado	278	1.052	259	2.976	11	56
Camarones	1.664	42.356	2.067	47.023	9.393	188.759
Camarones	13.405	219.035	10.444	172.882	0	0
Cangrejo azul	16.384	51.199	16.749	55.565	8.419	38.716
Cangrejo mediterráneo	100	453	279	990	69	305
Cangrejo real	620	939	943	1.593	389	881
Cangrejo rojo	41	138	77	349	194	645
Centollo o centollo	22	18	17	12	15	7
Cigala	1.940	67.499	1.507	77.248	1.055	50.393
Cigarra	21	709	10	373	15	634
Falsanécora	153	3.316	151	1.779	21	60
Gamba roja	49.176	1.616.596	40.585	1.689.807	41.573	1.659.998
Gamba, gamba blanca	62.175	690.599	58.892	686.714	66.767	614.694
Langosta	3.313	112.815	4.344	141.728	1.511	69.427
Langostino	6.510	181.573	3.890	148.253	5.609	193.182
MOLUSCOS	79.061	566.928	61.266	588.206	46.046	439.242
Calamar	5.322	82.197	8.670	137.970	5.519	97.459
Cañaila	15	15	8	82	15	125
Choco o jibia o sepia	10.531	89.649	7.642	76.908	8.274	79.380
Choquito	65	1.420	40	954	12	314
Globito robusto	0	0	13	57	0	0
Pota	6	78	3	1	162	520
Pulpo	53.080	367.627	41.384	362.073	27.431	249.174
Pulpo blanco	10.041	25.942	3.506	10.160	4.634	12.270
PECES	5.031.204	13.458.842	3.723.959	11.847.617	2.567.585	9.677.268
Abadejo	1	19	13	142	5	77
Águila marina	1.233	1.072	1.376	1.210	597	579
Aguja	13.062	16.418	61	31	2.036	1.385
Aguja de pico corto	744	823	194	536	277	1.110
Alacha	1.131.478	507.919	1.225.257	550.495	245.705	116.812
Aligote	23.447	21.377	22.446	33.523	21.729	35.399
Anguilas	26.191	173.399	28.220	199.264	23.153	195.060
Anjova	3.299	9.895	5.198	20.721	2.551	9.633
Araña	4.256	11.950	2.452	12.448	2.573	11.836
Armado	98	164	77	189	10	36
Atún rojo	5.620	30.475	9.110	75.898	2.590	28.951
Bacaladilla	4.512	25.022	12.249	47.000	6.868	33.248
Bacoreta	119.675	198.677	102.962	237.494	116.606	288.293
Baila	0	0	10	19	2	3
Besugo	1.952	20.480	666	3.791	734	3.419
Boga	8.693	4.800	19.489	8.726	11.400	5.657
Bonito	180.928	881.862	171.440	769.512	136.145	688.804
Boquerón o anchoa	1.474.602	2.560.448	293.436	908.903	466.541	1.028.767
Breca	6.595	23.897	5.344	23.180	6.584	21.256
Breca chata	10.796	32.673	6.133	21.018	6.811	28.441
Brótola de fango	11.403	65.181	8.848	52.886	12.627	65.406
Brótola de roca	3.899	20.192	4.320	20.866	3.438	17.498
Caballa	78.030	58.466	11.037	10.945	13.828	13.765
Caballa del sur	34.168	28.956	1.372	921	0	0



5. Producciones agrarias

ESPECIES	2020		2021		2022	
	kg	euros	kg	euros	kg	euros
Cabete	4.085	11.423	2.036	9.455	1.729	7.155
Cabotí	212	1.968	1.960	12.145	253	2.325
Cabracho	5.775	83.588	4.629	85.633	5.086	92.316
Cabrilla	10.347	32.880	5.817	26.411	4.775	17.602
Caramel	8.086	9.610	4.735	5.062	2.655	3.162
Chanquete	11.026	371.981	6.758	269.609	6.518	261.293
Cherna	177	2.996	101	2.024	50	1.099
Chicharro	6.943	1.609	5.770	1.637	738	184
Chopa	6.327	11.314	3.041	6.023	2.548	4.528
Chucho	67	19	22	6	26	8
Chucla	415	118	286	112	411	236
Congrio	951	1.441	1.243	1.363	810	1.175
Corvallo	11.309	27.305	3.577	18.820	6.268	29.255
Corvina	2.871	6.181	5.137	19.140	70.779	140.025
Denton	6.158	81.295	7.214	136.183	5.242	92.430
Dorada	395.283	2.898.400	203.836	2.607.924	99.689	916.660
Escorpión	26	66	18	93	20	106
Espetón	12.480	28.226	12.662	31.561	14.814	38.032
Estornino	254.625	202.211	306.064	264.827	187.174	127.523
Falso badejo	237	3.282	102	1.706	230	3.595
Faneca	1.741	6.192	429	1.948	185	759
Galán	5	19	0	0	3	71
Galera	34	144	98	689	82	618
Gallineta	17.481	35.117	10.962	31.831	10.827	25.913
Gallineta rosada	723	10.928	663	13.659	487	11.045
Gallo	531	4.561	838	5.110	349	2.891
Gallos	57	259	0	0	0	0
Galúa	12	7	5	35	6	5
Galupe o lisa	13.639	29.403	18.342	44.766	14.394	44.814
Garneo	0	0	211	1.234	84	414
Golondrina	1.576	1.168	775	584	782	579
Golondrina de mar	975	688	1.255	769	492	261
Herrera	19.194	119.325	34.361	242.286	37.728	262.034
Japuta o palometa	23	24	1	3	8	47
Julia	27	68	0	0	0	0
Jurel	55.537	60.727	145.177	186.886	48.520	50.092
Jurel mediterráneo	24.680	14.867	86.513	52.736	57.820	40.380
Jurel real	3.211	8.343	7.417	20.355	8.785	23.123
Lampuga	516	1.562	81	367	1.327	4.111
Lenguado europeo	179	2.503	148	2.351	156	2.568
Lenguado portugués	5	44	19	185	27	302
Lenguado senegalés	3.801	53.369	3.148	42.532	3.108	29.694
Lisa	361	389	190	274	280	387
Listado	0	0	5.199	14.661	0	0
Lubina o robalo	238.189	809.362	104.251	742.097	94.611	834.014
Melva	286	358	126.525	207.734	50.370	119.754
Melva	7.956	14.092	0	0	0	0
Melva	57.694	100.156	0	0	0	0
Merluza	59.413	512.534	59.360	472.401	54.906	469.334
Mero	414	9.338	476	10.921	486	12.142
Miracielo	2.478	10.518	1.982	10.698	2.442	11.995
Mojarra	3.848	3.176	2.785	4.703	4.885	11.212
Morena	910	546	2.241	1.331	1.977	1.374
Morragute	5	14	10	47	103	264
Múgil	5.011	34.204	3.222	17.825	4.552	21.246
Musola	3.478	8.355	2.563	5.805	2.556	6.734
Oblada	16.473	20.815	24.281	31.392	7.550	10.303



5. Producciones agrarias

ESPECIES	2020		2021		2022	
	kg	euros	kg	euros	kg	euros
Palometa blanca	18.746	43.899	11.164	24.172	13.703	30.583
Palometón	2.999	12.376	913	5.765	767	4.608
Paparda	0	0	12	2	0	0
Pargo	626	2.779	197	1.791	346	2.002
Pejerrey	433	4.161	86	1.208	877	7.818
Peón	305	312	151	209	18	42
Pez ballesta	421	2.452	243	1.420	502	2.992
Pez de limón	92.365	785.141	71.154	908.925	74.767	797.067
Pez de san pedro	8.901	154.473	5.239	113.396	5.860	127.370
Pez espada o emperador	73.445	552.782	100.064	669.621	102.019	734.996
Pez vela	0	0	0	0	53	54
Pintarroja	625	1.868	624	2.186	1.139	4.430
Pintarroja bocanegra	347	2.673	236	1.788	627	4.895
Rape blanco	41.766	271.526	32.956	255.233	34.309	264.498
Rapes	16.070	112.145	9.124	72.174	0	0
Rascacio	7.596	36.099	9.218	50.130	8.551	42.996
Raspallón	24.510	39.512	6.959	17.118	223	486
Raya de clavos	646	489	1.207	1.660	698	828
Raya estrellada	0	0	71	90	521	721
Rayas	5.743	5.823	3.956	3.958	3.654	3.401
Rémol	2	45	8	134	34	117
Rodaballo	150	3.130	132	3.322	153	3.780
Romerillo	12	41	12	39	40	236
Roncador	15	8	38	33	7	3
Rubios	13.543	45.804	6.477	34.028	6.494	29.906
Salema	26.416	15.130	44.948	31.460	40.151	23.022
Salmonete de fango	15.884	82.359	15.703	99.360	15.794	94.566
Salmonete de roca	10.748	94.877	11.066	114.615	11.682	118.186
Salmonetes	65.224	451.559	42.559	370.243	49.102	412.789
Sama	488	5.682	234	2.840	114	1.240
Sama de pluma	83	1.284	34	464	15	190
Sardina	145.240	269.670	165.346	251.033	258.938	500.632
Sargo	1.561	3.953	11.388	52.373	11.929	45.604
Sargo breado	145	1.571	162	2.360	256	3.211
Sargo picudo	2.562	4.932	2.898	7.897	3.785	8.058
Sargos	8.874	28.302	0	0	0	0
Serrano	9.051	33.202	7.253	37.351	9.755	43.170
Solleta	2.380	9.814	1.520	9.359	1.034	7.162
Tintorera o caella	345	590	728	1.316	525	971
Tomas	46	88	21	65	45	91
Tordo verde	0	0	3	5	0	0
Tordos	256	169	305	146	953	767
Urta	0	0	2	7	19	384
Verrugato	217	391	140	303	163	384
Volador	9.872	34.486	9.168	30.356	5.456	20.394
Total	5.274.426	17.092.949	3.939.598	15.639.296	2.766.681	13.212.397

Fuente: Servicio de Pesca y Acuicultura. Consejería de Agua, Agricultura, Ganadería, Pesca, Medio Ambiente y Emergencias. Región de Murcia.



Gráfico 6.14.a Pesca desembarcada por la flota de la Región. 1998-2022

6.15. Producción acuícola

AÑO	DORADA		LUBINA		CORVINA		ATÚN ROJO		SERIOLA		TOTAL PRODUCCION	
	t	miles €	t	miles €	t	miles €	t	miles €	t	miles €	t	miles €
2003	1.561	6.864	750	5.267			3.622	55.267			5.933	67.399
2004	2.037	9.077	612	4.615	2	9	6.079	95.831			8.730	109.532
2005	2.190	9.505	708	5.539	170	680	3.130	47.986			6.198	63.710
2006	2.275	10.087	1.206	8.263	107	413	2.757	39.698			6.345	58.460
2007	3.451	14.455	1.477	9.218			2.547	35.676			7.474	59.349
2008	5.845	19.991	1.519	9.563	100	334	2.120	30.482			9.584	60.370
2009	7.091	23.224	2.180	10.032	710	2.227	867	8.406			10.849	43.890
2010	5.990	24.424	2.420	12.460	1.827	6.081	649	11.377			10.886	54.342
2011	3.437	14.679	3.886	20.612	825	2.408	967	22.682			9.115	60.381
2012	4.161	16.350	4.172	22.840	26	23	1.152	24.046			9.511	63.259
2013	5.058	22.834	4.940	28.485	231	1.436	944	15.745			11.173	68.499
2014	4.426	20.824	5.443	31.605	23	84	1.471	25.200			11.363	77.713
2015	3.967	22.066	5.868	33.973	42	190	1.792	29.727			11.670	85.956
2016	3.384	18.518	8.067	48.998	0	0	1.362	21.040			12.813	88.557
2017	4.121	20.401	6.888	41.062	0	0	3.314	46.806			14.323	108.268
2018	4.494	21.959	7.670	46.915	0	0	3.519	51.271			15.683	120.144
2019	3.170	15.142	7.720	43.173	6	35	3.904	50.750			14.800	109.100
2020	558	2.371	2.683	16.479	68	1.946	5.263	64.275			8.573	85.071
2021	841	4.240	7.289	45.954	342	1.850	4.505	84.742			12.977	136.785
2022	1.327	7.212	7.324	51.587	2.111	11.210	8.278	146.646	5	69	19.045	216.724

Fuente: Servicio de Pesca y Acuicultura. Consejería de Agua, Agricultura, Ganadería, Pesca, Medio Ambiente y Emergencias. Región de Murcia.

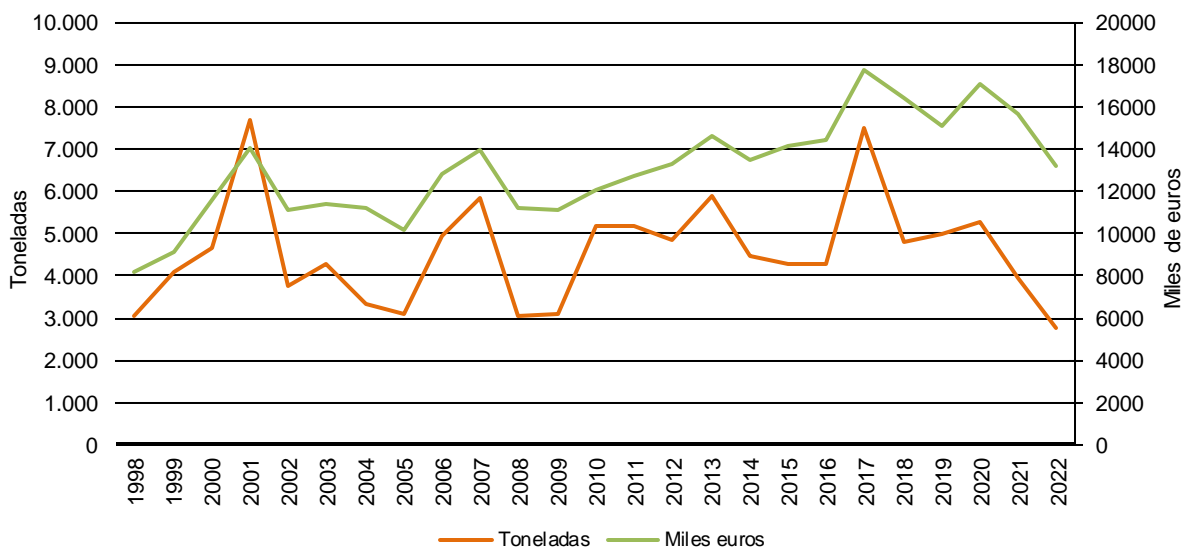

6

Medios de
Producción



7. MEDIOS DE PRODUCCIÓN

7.1. Parque de maquinaria agrícola automotriz inscrita en el registro de maquinaria. 2015-2022

MAQUINARIA	2015	2016	2017	2018	2019	2020	2021	2022
Tractores	24.083	24.736	25.544	25.972	26.430	27.123	27.663	28.026
Cadenas	569	574	577	576	577	580	583	584
Ruedas	23.493	24.128	24.919	25.340	25.781	26.450	26.961	27.291
Otros tractores	21	34	48	56	72	93	119	151
Cosechadoras	510	534	548	554	588	623	658	686
Cosechadoras de cereales	302	309	311	308	308	310	313	308
Cosechadoras de forraje	32	32	32	32	33	34	31	34
Cosechadoras de remolacha	3	3	3	3	3	4	4	4
Cosechadoras de hortalizas	93	99	105	107	110	114	120	131
Cosechadoras de algodón	22	22	22	20	22	22	21	20
Cosechadoras de viñedos	27	28	28	27	30	31	34	37
Otras cosechadoras	31	41	47	57	82	108	135	152
Equipos de carga y transporte	109	128	153	175	202	238	266	293
Tractocarros	6	9	10	10	10	10	10	11
Motocultores y motomáquinas	8.512	8.519	8.526	8.526	8.530	8.533	8.531	8.533
Otra maquinaria automotriz	64	73	86	94	105	179	235	252

Fuente: Ministerio de Agricultura, Alimentación y Medio Ambiente. Estadística de inscripciones de maquinaria agrícola

7.2. Censos de embarcaciones pesqueras por modalidad de pesca y puerto. Serie histórica.

MODALIDAD DE PESCA	ÁGUILAS	CARTAGENA	MAZARRÓN	S. PEDRO PINATAR	TOTAL
2006					
Arrastre	16	10	7	1	34
Cerco	5	6	16	6	33
Artes Menores	46	44	33	93	216
Palangre de superficie	2	4		1	7
Palangre de fondo	1	1			2
Total	70	65	56	101	292
2007					
Arrastre	13	10	9	1	33
Cerco	5	6	14	4	29
Artes Menores	42	46	33	92	213
Palangre de superficie	3	4		1	8
Palangre de fondo	1	1			2
Total	64	67	56	98	285
2008					
Arrastre	12	11	9	1	33
Cerco	4	4	13	3	24
Artes Menores	37	44	22	68	171
Palangre de superficie	2	4		1	7
Palangre de fondo	1				1
Total	56	63	44	73	236
2009					



MODALIDAD DE PESCA	ÁGUILAS	CARTAGENA	MAZARRÓN	S. PEDRO PINATAR	TOTAL
Arrastre	12	10	9	1	32
Cerco	4	4	13	3	24
Artes Menores	34	42	23	68	167
Palangre de superficie	2	5		1	8
Palangre de fondo	1				1
Total	53	61	45	73	232
2010					
Arrastre	12	8	8	1	29
Cerco	4	3	13	3	23
Artes Menores	28	39	22	66	155
Palangre	2	6		1	9
Total	46	56	43	71	216
2011					
Arrastre	12	8	8	1	29
Cerco	4	5	12	3	24
Artes Menores	29	35	22	65	151
Palangre	2	5		1	8
Total	47	53	42	70	212
2012					
Arrastre	12	8	8	1	29
Cerco	3	5	11	3	22
Artes Menores	30	35	21	60	146
Palangre	2	6		1	9
Total	47	54	40	65	206
2013					
Arrastre	11	9	6	1	27
Cerco	3	5	12	2	22
Artes Menores	29	35	20	60	144
Palangre	2	6		1	9
Total	45	55	38	64	202
2014					
Arrastre	11	7	5	1	24
Cerco	3	5	11	1	20
Artes Menores	29	33	19	61	142
Palangre	2	6			8
Total	45	51	35	63	194
2015					
Arrastre	10	7	5	1	23
Cerco	3	5	11	1	20
Artes Menores	25	32	19	60	136
Palangre	2	6			8
Total	40	50	35	62	187
2016					
Arrastre	10	7	5	1	23
Cerco	3	3	11	2	19
Artes Menores	22	30	17	60	129
Palangre	1	6			7
Total	36	46	33	63	178
2017					
Arrastre	1	7	5	9	22



MODALIDAD DE PESCA	ÁGUILAS	CARTAGENA	MAZARRÓN	S. PEDRO PINATAR	TOTAL
Cerco	1	4	11	3	19
Artes Menores	21	17	27	60	125
Palangre		3		1	4
Total	23	31	43	73	170
2018					
Arrastre	9	7	5	1	22
Cerco	3	4	11	1	19
Artes Menores	21	27	17	60	125
Palangre	1	3			4
Total	34	41	33	62	170
2019					
Arrastre	9	7	5	1	22
Cerco	3	4	11	1	19
Artes Menores	21	26	17	59	123
Palangre	1	3			4
Total	34	40	33	61	168
2020					
Arrastre	9	7	6	1	23
Cerco	3	4	11	2	20
Artes Menores	22	29	16	62	129
Palangre	1	3		1	5
Total	35	43	33	66	177
2021					
Arrastre	9	7	6	1	23
Cerco	3	4	12	2	20
Artes Menores	22	29	16	62	129
Palangre	1	3		1	5
Total	35	43	34	66	178
2022					
Arrastre	8	7	6	1	22
Cerco	3	4	12	2	21
Artes Menores	22	29	15	68	134
Palangre		3		1	4
Total	33	43	33	72	181

Fuente: Servicio de Pesca y Acuicultura. Consejería de Agua, Agricultura, Ganadería, Pesca, Medio Ambiente y Emergencias. Región de Murcia.



7.3. Trabajadores de la pesca por puertos. Serie histórica

AÑO	ÁGUILAS	CARTAGENA	MAZARRÓN	S. PEDRO PINATAR	TOTAL
2001	275	163	245	152	835
2002	250	150	240	165	805
2003	224	147	216	157	744
2004	202	125	197	136	660
2005	163	120	165	116	564
2006	153	123	170	121	567
2007	131	130	210	110	581
2008	133	135	210	103	581
2009	133	114	244	98	589
2010	139	116	217	96	568
2011	132	114	202	123	571
2012	127	120	210	93	550
2013	105	114	213	120	552
2014	105	104	203	126	538
2015	102	86	206	127	521
2016	101	86	217	114	518
2017	90	70	233	130	523
2018	91	82	227	140	540
2019	91	80	214	130	515
2020	Hombres	79	70	204	495
	Mujeres	1	0	1	8
	Total	80	70	205	503
2021	Hombres	76	99	196	513
	Mujeres	1	0	3	10
	Total	77	99	199	523
2022	Hombres	69	74	179	460
	Mujeres	5	0	3	16
	Total	74	74	182	476

Fuente: Servicio de Pesca y Acuicultura. Consejería de Agua, Agricultura, Ganadería, Pesca, Medio Ambiente y Emergencias. Región de Murcia.

7.4. Trabajadores del sector acuícola. Serie histórica

AÑO	Tipo acuicultura	Hombres	Mujeres	Total sector acuícola
2018	sd	sd	sd	466
2019	sd	sd	sd	463
2020	Marina	405	61	466
	Continental	8	0	8
	Total	413	61	474
2021	Marina	326	17	343
	Continental	7	0	7
	Total	333	17	350
2022	Marina	299	24	323
	Continental	11	0	11
	Total	310	24	334

Fuente: Servicio de Pesca y Acuicultura. Consejería de Agua, Agricultura, Ganadería, Pesca, Medio Ambiente y Emergencias. Región de Murcia



7

Industrias
agrarias y
alimentarias



8. INDUSTRIAS AGRARIAS Y ALIMENTARIAS

8.1. Censo industrial y capacidad productiva. Diciembre 2021-2022

ACTIVIDAD	2021		2022		Unidad
	Nº Industrias	Capacidad Total	Nº Industrias	Capacidad Total	
SECTOR CARNICO					
Charcutería	135	2.906,11	135	2.906,11	t/año
Comercio al por mayor de carne y productos cárnicos	2	1.434,44	2	1.434,44	t/año
Industria productos cárnicos	86	34.438,59	86	34.438,59	t/año
Matadero de aves	6	24.725,40	6	24.725,40	t/año
Matadero de bovino	5	16.975,00	5	16.975,00	t/año
Matadero de conejos	4	2.074,00	4	2.074,00	t/año
Matadero de ovino y caprino	8	10.885,00	8	10.885,00	t/año
Matadero de porcino	15	136.451,00	15	136.451,00	t/año
Sala de despiece	37	105.238,45	37	105.238,45	t/año
Salchichería	639	282,44	639	282,44	t/año
Taller de tripas	10	69.603,00	10	69.603,00	Mad/año
SECTOR DE ACEITE DE OLIVA Y ACEITE DE ORUJO					
Almazara	58	28.157,44	59	28.787,44	t/año
Comercio al por mayor aceite: Envasadora de aceite de oliva y derivados	26	102.366,00	27	102.376,93	t/año
SECTOR DE AGUAS MINERALES, AGUAS GASEOSAS Y BEBIDAS REFRESCANTES					
Embotellado o envasado de agua mineral	3	50.300,00	4	80.816,00	hl/año
Fábrica de bebidas refrescantes	8	669.330,20	8	669.330,20	hl/año
Obtención cubitos de hielo	4	60,30	4	60,30	t/año
SECTOR DE ALIMENTACION ANIMAL					
Fábrica de piensos	129	1.298.324,90	131	1.507.624,55	t/año
Fabricación aditivos y correctores de piensos	5	128.374,00	5	128.374,00	t/año
Fabricación compuestos de alimentación animal	11	33.121,67	11	33.121,67	t/año
Manipulación y elaboración de productos alimentación animal compañía	1	0,18	1	0,18	t/año
Molino de piensos	61	206.821,90	61	206.821,90	t/año
Tratamiento de subproductos para alimentación animal	10	48.422,50	10	48.422,50	t/año
SECTOR DE ALIMENTOS PREPARADOS PARA RÉGIMENES, DIETÉTICOS Y/O ESPECIALES					
Alimentos precocinados	21	9.748,93	21	9.748,93	t/año
Elaboración de comidas preparadas	4	198.307,00	5	202.908,68	t/año
Elaboración de preparados para alimentación infantil y dietéticos	5	43.748,30	5	43.748,30	t/año
Fabricación platos preparados vegetales	4	1.569,05	4	1.569,05	t/año
Elaboración de preparados vegetales en frío	3	10.000,00	3	10.000,00	t/año



ACTIVIDAD	2021		2022		Unidad
	Nº Industrias	Capacidad Total	Nº Industrias	Capacidad Total	
SECTOR DE APERITIVOS: FRUTOS SECOS Y SNACK					
Fábrica de patatas fritas, aperitivos y snacks	32	1.864,82	33	2.179,82	t/año
Manipulado y envasado de frutos secos y/o desecados	69	271.965,33	71	277.989,33	t/año
SECTOR DE AZUCAR					
Procesado de Azucar	12	11.316,14	12	11.316,14	t/año
SECTOR DE CAFE, TE Y OTRAS INFUSIONES					
Elaboración de café, té e infusiones	16	5.268,35	16	5.268,35	t/año
SECTOR DE CERVEZA Y MALTA					
CERVECERA					
Fabricación de cerveza	6	136.290,00	7	136.490,00	hl/año
SECTOR DE FABRICACION DE PRODUCTOS DE MOLINERIA, ALMIDONES Y AMILACEOS					
Clasificación y manipulación de cereales	3	41.006,50	3	41.006,50	t/año
Comercio al por mayor de cereales, leguminosas para uso alimentario y otros frutos secos	4	1.565,00	4	1.565,00	t/año
Fábrica de almidones, productos amiláceos, enzimas	2	896,00	2	896,00	t/año
Fábrica harinas	10	28.850,30	10	28.850,30	t/año
Molino harinero	2	8,90	2	8,90	t/año
Secado de grano	7	47.657,50	7	47.657,50	t/año
SECTOR DE INDUSTRIAS AGRARIAS					
Desmotadora de algodón	3	7.064,00	3	7.064,00	t/año
Envasado de otros productos alimentarios	7	900,40	7	900,40	t/año
Manipulación flor cortada	12	139.141,00	12	139.141,00	Mil.Doc./año
SECTOR DE INDUSTRIAS DE TRATAMIENTO DE SUBPRODUCTO					
Almacenamiento de subproductos cárnicos	0	0,00	1	600,00	t/año
Depuración de aguas residuales	2	921.000,00	2	921.000,00	m ³ /año
Transformación de subproductos cárnicos alto riesgo	3	4.096,00	3	4.096,00	t/año
Transformación de subproductos cárnicos bajo riesgo	10	58.308,74	10	58.308,74	t/año
Tratamiento de otros subproductos	2	20.000,00	2	20.000,00	t/año
SECTOR DE INDUSTRIAS DEL CACA O, CHOCOLATE Y PRODUCTOS DE CONFITERIA					
Elaboración productos de confitería	44	89.604,42	45	90.574,42	t/año
Fábrica de chocolates	1	2,40	2	19,29	t/año
SECTOR DE INDUSTRIAS FORESTALES					
Industria forestal	23	30.472,90	23	30.472,90	t/año
Manipulación de hongos	4	1.140,01	4	1.140,01	t/año
SECTOR DE OTROS ACEITES Y GRASAS					
Envasadora de otros aceites	1	7,00	1	7,00	t/año
Extracción de otros aceites y grasas refinados	1	17.780,00	1	17.780,00	t/año
SECTOR DE OTROS PRODUCTOS ALCOHOLICOS					
Elaboración de licores y aguardientes	21	79.302,76	21	79.302,76	hl/año



ACTIVIDAD	2021		2022		Unidad
	Nº Industrias	Capacidad Total	Nº Industrias	Capacidad Total	
Elaboración de sidra y otras bebidas fermentadas a partir de frutas	1	3,70	1	3,70	hl/año
Embotellado licores y aguardientes	21	91.564,81	21	91.564,81	hl/año
SECTOR DE OTROS PRODUCTOS ALIMENTICIOS					
Cámaras refrigeración polivalente	91	522.880,66	91	522.880,66	m3
Clasificación y selección de huevos	18	23.262.927,67	19	27.012.927,67	Mil.Doc./año
Comercio al por mayor de productos lácteos, huevos, aceites y otros	5	1.546,00	6	1.546,00	t/año
Extracción y manipulación de miel	21	6.292,90	21	6.292,90	t/año
Fabricación de ovoproductos	1	3,00	1	3,00	t/año
SECTOR DE PASTAS ALIMENTICIAS					
Fábrica de pastas alimenticias	5	9,23	5	9,23	t/año
SECTOR DE PREPARADOS Y TRANSFORMADOS DE FRUTAS Y HORTALIZAS					
Almacenamiento productos industria vegetal	3	5.885,00	3	5.885,00	t/año
Central hortofrutícola	587	11.810.629,60	594	11.900.126,04	t/año
Comercio al por mayor de frutas y hortalizas frescas en origen	19	250.212,90	20	250.762,90	t/año
Comercio al por mayor de productos procedentes de la industria vegetal	1	500,00	1	500,00	t/año
Congelación productos vegetales	14	108.164,30	14	108.164,30	t/año
Elaboración de productos vegetales	7	20.833,81	7	20.833,81	t/año
Encurtidos, aderezo y relleno aceitunas	30	25.026,00	32	28.891,00	t/año
Envasado de zumos	4	59.000,00	4	59.000,00	t/año
Fábrica conservas vegetales	77	585.451,90	78	625.900,90	t/año
Manipulación hortofrutícola destino industria	42	96.306,60	42	96.306,60	t/año
Zumos o cremogenados	23	1.084.117,40	23	1.084.117,40	t/año
SECTOR DE TRANSFORMADOS DE PRODUCTOS DE LA PESCA Y ACUICULTURA					
Comercio al por mayor de pescados, mariscos y otros productos alimenticios	2	4.834,50	4	39.907,61	t/año
Conservas de pescado y salazones	13	5.212,20	13	5.212,20	t/año
Manipulación productos marinos congelados o refrigerados	41	54.809,12	41	54.809,12	t/año
Procesado de pescados, crustáceos y moluscos	6	7.327,15	7	7.338,48	t/año
SECTOR DEL ARROZ Y LEGUMBRES					
Molino Arrocerero	5	1.057,50	5	1.057,50	t/año
SECTOR DEL PAN, BOLLERIA, PASTELERIA Y GALLETAS					
Fábrica de pan congelado	4	19,40	4	19,40	t/año
Fábrica de pan y otros productos de panadería frescos	29	241.561,21	29	241.561,21	t/año
Panadería	494	38.454,93	494	38.454,93	t/año
Pastelería, bollería y otros	638	45.754,32	638	45.754,32	t/año
SECTOR LACTEO					
Elaboración de helados	72	60.410,13	72	60.410,13	hl/año
Elaboración de quesos	22	36.407,70	23	36.537,70	t/año
Industria láctea	22	80.789.227,60	22	80.789.227,60	hl/año



ACTIVIDAD	2021		2022		Unidad
	Nº Industrias	Capacidad Total	Nº Industrias	Capacidad Total	
SECTOR MEDIOS DE PRODUCCION					
Comercio al por mayor de fertilizantes y otros	33	15.941,00	33	15.941,00	t/año
Fabricación de fertilizantes y compuestos nitrogenados	30	1.036.582,00	30	1.036.582,00	t/año
Fabricación de pesticidas y otros productos agroquímicos	2	306,00	2	306,00	t/año
SECTOR SOPAS PREPARADAS, EXTRACTOS Y CONDIMENTOS					
Alimentos precocinados	21	9.748,93	21	9.748,93	t/año
Almacenamiento de cáscara de pimiento y otras especias	5	1.996,00	5	1.996,00	t/año
Comercio al por mayor de condimentos, infusiones y especias	12	351,07	12	351,07	t/año
Elaboración de preparados vegetales en frío	3	10.000,00	3	10.000,00	t/año
Elaboración de suplementos y otros productos alimenticios	9	3.217,31	10	3.220,81	t/año
Envasado de especias y condimentos	39	7.208,69	39	7.208,69	t/año
Fabricación y extracción de aceites esenciales y oleorresinas	25	457.867,49	25	457.867,49	t/año
Manipulación y envasado de sal	6	65.221,00	6	65.221,00	t/año
Molino de pimentón y especias	48	67.336,96	48	67.336,96	t/año
Obtención de aditivos, sazónadores y condimentos	4	503.442,50	4	503.442,50	kg/año
SECTOR VITIVINICOLA					
Almacén de mostos y vinos	10	198.403,00	11	198.407,50	hl/año
Bodega de crianza de vinos	7	40.670,00	8	40.674,50	hl/año
Bodega de elaboración	79	1.260.081,00	82	1.260.221,50	hl/año
Cóctel aromatizado de productos vitivinícolas incluidas sangrías	2	13.460,00	2	13.460,00	hl/año
Elaboración de cavas y vinos espumosos naturales	1	2.000,00	1	2.000,00	hl/año
Embotellado de mostos	3	1.530,00	3	1.530,00	hl/año
Embotellado de sangrías	5	13.050,00	5	13.050,00	hl/año
Embotellado de vinagre	4	7.150,00	4	7.150,00	hl/año
Envasado de vinos en garrafas	20	45.581,45	20	45.581,45	hl/año
Envasado de vinos y derivados vínicos	80	271.386,32	81	271.390,82	hl/año
Fábrica de alcohol	2	1.006.520,00	2	1.006.520,00	hl/año
Obtención de bebidas derivadas del vino	4	868,00	4	868,00	hl/año
Obtención de vinagre	1	35.533,00	1	35.533,00	hl/año



8

Comercio
exterior



9. COMERCIO EXTERIOR

9.1. Balanza comercial general de España. (Miles de euros)

CONCEPTOS	2018	2019	Variación 19/18 (%)	2020	Variación 20/19 (%)	2021	Variación 21/20 (%)	2022 (*)	Variación 22/21 (%)
Importaciones	319.647.330	322.436.892	0,9	276.925.149	-14,1	346.283.414	25,0	457.321.163	32,1
Exportaciones	285.260.541	290.892.807	2,0	263.628.262	-9,4	314.858.546	19,4	389.208.924	23,6
Saldo	-34.386.788	-31.544.085		-13.296.887		-31.424.869		-68.112.239	
Tasa cobertura	89	90		95		91		85	

Fuente: ICEX ESTACOM (extracción a 27/03/2023). Datos definitivos hasta 2021.

(*) Datos provisionales sujetos a modificaciones

9.2. Balanza comercial general de Murcia. (Miles de euros)

CONCEPTOS	2018	2019	Variación 19/18 (%)	2020	Variación 20/19 (%)	2021	Variación 21/20 (%)	2022 (*)	Variación 22/21 (%)
Importaciones	10.790.280	11.025.448	2,2	8.135.115	-26,2	10.727.374	31,9	18.801.154	75,3
Exportaciones	10.782.586	10.779.939	-0,0	9.951.719	-7,7	11.215.911	12,7	14.408.920	28,5
Saldo	-7.695	-245.509		1.816.604		488.537		-4.392.234	
Tasa cobertura	100	98		122		105		77	

Fuente: ICEX ESTACOM (extracción a 27/03/2023). Datos definitivos hasta 2021.

(*) Datos provisionales sujetos a modificaciones

9.3. Balanza comercial agroalimentaria de Murcia. (Miles de euros)

CONCEPTOS	2018	2019	Variación 19/18 (%)	2020	Variación 20/19 (%)	2021	Variación 21/20 (%)	2022 (*)	Variación 22/21 (%)
Importaciones	1.492.276	1.599.214	7,2	1.630.437	2,0	2.068.599	26,9	3.022.705	46,1
Exportaciones	5.028.771	5.138.462	2,2	5.532.186	7,7	6.002.401	8,5	6.573.328	9,5
Saldo	3.536.495	3.539.248		3.901.749		3.933.802		3.550.622	
Tasa cobertura	337	321		339		290		217	

Fuente: ICEX ESTACOM (extracción a 27/03/2023). Datos definitivos hasta 2021.

(*) Datos provisionales sujetos a modificaciones

9.4. Balanza comercial agroalimentaria de Murcia con la UE. (Miles de euros)

CONCEPTOS	2018	2019	Variación 19/18 (%)	2020	Variación 20/19 (%)	2021	Variación 21/20 (%)	2022 (*)	Variación 22/21 (%)
Importaciones	507.511	478.776	-5,7	524.944	9,6	680.995	29,7	868.029	27,5
Exportaciones	3.771.825	3.077.006	-18,4	3.303.700	7,4	3.603.407	9,1	3.990.508	10,7
Saldo	3.264.313	2.598.230		2.778.756		2.922.413		3.122.478	
Tasa cobertura	743	643		629		529		460	

Fuente: ICEX ESTACOM (extracción a 27/03/2023). Datos definitivos hasta 2021.

(*) Datos provisionales sujetos a modificaciones



9.5. Comercio exterior de Murcia con la UE y Mundial 2021-2022. (Miles de euros)

PAISES	2021		2022 (*)	
	Import.	Export.	Import.	Export.
MUNDIAL				
General	10.727.374	11.215.911	18.801.154	14.408.920
Agroalimentario	2.068.599	6.002.401	3.022.705	6.573.328
UE				
General	2.771.234	7.219.998	3.855.885	8.337.272
Agroalimentario	668.705	3.681.770	868.029	3.990.508
ALEMANIA				
General	408.205	1.268.189	425.472	1.363.267
Agroalimentario	125.271	1.050.561	118.069	1.078.216
AUSTRIA				
General	26.639	85.252	39.556	90.552
Agroalimentario	2.267	65.343	2.959	65.200
BÉLGICA				
General	197.947	213.768	206.755	548.592
Agroalimentario	31.303	139.255	39.021	146.151
BULGARIA				
General	48.650	21.237	20.421	22.685
Agroalimentario	43.796	8.319	17.015	9.397
CHIPRE				
General	969	9.187	879	9.777
Agroalimentario	26	2.927	92	3.064
CROACIA				
General	1.607	23.401	1.903	20.906
Agroalimentario	1.328	6.873	1.185	10.026
DINAMARCA				
General	28.061	95.025	78.677	98.829
Agroalimentario	17.551	80.543	30.479	82.229
ESLOVAQUIA				
General	7.693	41.285	5.386	40.611
Agroalimentario	551	34.825	336	30.922
ESLOVENIA				
General	5.751	28.980	6.820	15.507
Agroalimentario	368	5.408	594	7.340
ESTONIA				
General	11.469	13.679	11.746	19.312
Agroalimentario	21	6.768	10.475	7.945
FINLANDIA				
General	9.652	53.637	12.657	49.905
Agroalimentario	219	36.563	176	34.633
FRANCIA				
General	264.363	1.750.348	367.449	2.236.858
Agroalimentario	101.038	862.730	154.315	943.591
GRECIA				
General	20.310	57.358	15.056	57.485
Agroalimentario	1.647	32.954	4.427	21.049



PAISES	2021		2022 (*)	
	Import.	Export.	Import.	Export.
HUNGRÍA				
General	14.230	47.457	23.372	52.467
Agroalimentario	1.968	33.159	1.994	35.058
IRLANDA				
General	11.794	80.846	13.180	80.380
Agroalimentario	3.692	48.603	8.294	51.385
ITALIA				
General	791.489	1.325.108	935.413	957.090
Agroalimentario	53.745	341.695	73.474	426.431
LETONIA				
General	15.496	9.308	60.304	10.467
Agroalimentario	14.184	8.192	58.655	9.233
LITUANIA				
General	23.531	22.085	112.745	22.137
Agroalimentario	12.850	15.669	22.587	18.233
LUXEMBURGO				
General	3.844	10.385	3.396	9.074
Agroalimentario	736	4.321	456	2.172
MALTA				
General	463	24.645	2.713	9.856
Agroalimentario	187	3.801	680	4.830
PAÍSES BAJOS				
General	352.527	942.958	808.459	1.344.817
Agroalimentario	98.615	336.726	114.130	363.523
POLONIA				
General	101.023	233.143	127.792	286.224
Agroalimentario	47.921	161.280	62.675	172.600
PORTUGAL				
General	288.851	538.305	348.613	615.955
Agroalimentario	47.161	174.557	78.050	217.137
REPUBLICA CHECA				
General	15.828	103.153	25.617	116.337
Agroalimentario	1.108	71.368	1.326	83.585
RUMANÍA				
General	54.775	45.390	70.491	56.325
Agroalimentario	43.005	18.138	48.643	24.837
SUECIA				
General	41.982	167.885	52.959	177.824
Agroalimentario	14.065	131.082	16.040	141.652
UE sin Determinar				
General	24.087	7.982	78.055	24.032
Agroalimentario	4.081	110	1.884	69

Fuente: ICEX ESTACOM (extracción a 27/03/2023). Datos definitivos hasta 2021.

(*) Datos provisionales sujetos a modificaciones



9.6. Exportaciones por grupos de productos agroalimentarios y países. 2021-2022.

PAÍSES	Año	Hortalizas ⁽¹⁾		Frutas ⁽¹⁾		Transf. Vegetales ⁽¹⁾		Vino ⁽¹⁾		Otros prod. agroal. ⁽¹⁾		Total Agroal. ⁽¹⁾
		Miles euros	% ⁽²⁾	Miles euros	% ⁽²⁾	Miles euros	% ⁽²⁾	Miles euros	% ⁽²⁾	Miles euros	% ⁽²⁾	Miles euros
Alemania	2021*	408.313	40,1	444.551	43,7	42.196	4,1	15.949	1,6	106.839	10,5	1.017.848
	2022*	417.601	38,7	477.032	44,2	41.234	3,8	18.532	1,7	123.817	11,5	1.078.216
Austria	2021*	27.240	42,7	17.615	27,6	7.906	12,4	142	0,2	10.859	17,0	63.762
	2022*	25.504	39,1	18.664	28,6	5.575	8,6	136	0,2	15.322	23,5	65.200
Bélgica	2021*	52.727	38,6	38.463	28,1	13.877	10,2	1.764	1,3	29.806	21,8	136.637
	2022*	51.215	35,0	42.210	28,9	16.750	11,5	2.422	1,7	33.555	23,0	146.151
Bulgaria	2021*	2.162	26,5	1.303	16,0	119	1,5	27	0,3	4.543	55,7	8.154
	2022*	2.110	22,5	829	8,8	88	0,9	37	0,4	6.333	67,4	9.397
Chipre	2021*	988	33,8	0,0	0,0	17	0,6	52	1,8	1.869	63,9	2.927
	2022*	670	21,9	0,0	0,0	68	2,2	44	1,4	2.283	74,5	3.064
Croacia	2021*	1.433	21,1	1.261	18,5	719	10,6	5	0,1	3.389	49,8	6.807
	2022*	1.625	16,2	806	8,0	287	2,9	14	0,1	7.293	72,7	10.026
Dinamarca	2021*	41.889	52,2	23.466	29,3	1.953	2,4	3.762	4,7	9.140	11,4	80.210
	2022*	44.470	54,1	23.961	29,1	2.220	2,7	2.989	3,6	8.590	10,4	82.229
Eslovaquia	2021*	7.702	29,0	13.909	52,3	1.553	5,8	48	0,2	3.386	12,7	26.598
	2022*	9.581	31,0	14.470	46,8	2.031	6,6	82	0,3	4.757	15,4	30.922
Eslovenia	2021*	592	11,1	304	5,7	424	7,9	6	0,1	4.025	75,2	5.350
	2022*	601	8,2	874	11,9	387	5,3	14	0,2	5.464	74,4	7.340
Estonia	2021*	770	11,5	1.620	24,1	235	3,5	127	1,9	3.969	59,1	6.720
	2022*	569	7,2	1.171	14,7	117	1,5	351	4,4	5.737	72,2	7.945
Finlandia	2021*	17.354	47,7	14.619	40,2	1.747	4,8	231	0,6	2.442	6,7	36.393
	2022*	14.618	42,2	15.887	45,9	655	1,9	235	0,7	3.239	9,4	34.633
Francia	2021*	236.338	28,0	275.018	32,5	109.285	12,9	2.269	0,3	222.663	26,3	845.573
	2022*	244.534	25,9	265.072	28,1	119.446	12,7	3.100	0,3	311.440	33,0	943.591
Grecia	2021*	1.502	4,6	3.137	9,5	751	2,3	98	0,3	27.486	83,4	32.973
	2022*	2.259	10,7	1.815	8,6	979	4,7	73	0,3	15.923	75,6	21.049
Hungria	2021*	8.572	29,9	7.277	25,4	506	1,8	43	0,2	12.263	42,8	28.661
	2022*	8.966	25,6	6.901	19,7	399	1,1	16	0,0	18.775	53,6	35.058
Irlanda	2021*	17.974	36,7	16.560	33,8	3.631	7,4	2.040	4,2	8.735	17,8	48.940
	2022*	18.695	36,4	19.450	37,9	3.228	6,3	1.234	2,4	8.778	17,1	51.385
Italia	2021*	78.955	23,2	71.524	21,0	20.026	5,9	1.242	0,4	168.210	49,5	339.958
	2022*	77.121	18,1	73.059	17,1	26.539	6,2	696	0,2	249.016	58,4	426.431
Letonia	2021*	3.046	37,3	1.571	19,2	69	0,8	346	4,2	3.144	38,5	8.176
	2022*	3.171	34,3	1.344	14,6	80	0,9	466	5,0	4.172	45,2	9.233
Lituania	2021*	3.504	22,3	2.239	14,3	654	4,2	644	4,1	8.659	55,2	15.699
	2022*	2.867	15,7	1.691	9,3	1.111	6,1	516	2,8	12.048	66,1	18.233
Luxemburgo	2021*	2.755	64,5	141	3,3	64	1,5	97	2,3	1.214	28,4	4.271
	2022*	952	43,9	158	7,3	70	3,2	72	3,3	919	42,3	2.172
Malta	2021*	788	21,3	558	15,1	83	2,3	211	5,7	2.058	55,6	3.698
	2022*	815	16,9	642	13,3	64	1,3	267	5,5	3.041	63,0	4.830
Países Bajos	2021*	152.255	45,3	76.843	22,9	24.891	7,4	2.670	0,8	79.130	23,6	335.790
	2022*	155.920	42,9	95.258	26,2	27.068	7,4	2.967	0,8	82.310	22,6	363.523
Polonia	2021*	65.025	41,2	59.321	37,6	6.122	3,9	2.318	1,5	24.956	15,8	157.742
	2022*	64.986	37,7	55.378	32,1	9.431	5,5	3.206	1,9	39.599	22,9	172.600



PAÍSES	Año	Hortalizas ⁽¹⁾		Frutas ⁽¹⁾		Transf. Vegetales ⁽¹⁾		Vino ⁽¹⁾		Otros prod. agroal. ⁽¹⁾		Total Agroal. ⁽¹⁾
		Miles euros	% ⁽²⁾	Miles euros	% ⁽²⁾	Miles euros	% ⁽²⁾	Miles euros	% ⁽²⁾	Miles euros	% ⁽²⁾	Miles euros
Portugal	2021*	20.710	11,8	17.024	9,7	23.232	13,2	1.818	1,0	113.216	64,3	176.000
	2022*	23.473	10,8	18.547	8,5	38.276	17,6	1.852	0,9	134.989	62,2	217.137
República Checa	2021*	23.368	34,5	20.721	30,6	4.591	6,8	2.244	3,3	16.746	24,7	67.670
	2022*	24.213	29,0	32.579	39,0	5.061	6,1	2.379	2,8	19.353	23,2	83.585
Rumanía	2021*	1.852	10,6	5.257	30,2	571	3,3	135	0,8	9.620	55,2	17.435
	2022*	3.986	16,0	3.203	12,9	962	3,9	146	0,6	16.540	66,6	24.837
Suecia	2021*	54.882	42,4	29.744	23,0	13.065	10,1	3.190	2,5	28.422	22,0	129.304
	2022*	56.488	39,9	25.923	18,3	17.619	12,4	3.565	2,5	38.057	26,9	141.652
Unión Europea sin Determinar	2021*		0,0		0,0		0,0		0,0	110	100	110
	2022*		0,0		0,0		0,0		0,0	69	100	69
TOTAL U.E.27	2021*	1.232.696	34,2	1.144.047	31,7	278.290	7,7	41.475	1,2	906.898	25,2	3.603.407
	2022*	1.257.011	31,5	1.196.924	30,0	319.744	8,0	45.411	1,1	1.171.417	29,4	3.990.508
Reino Unido	2021*	351.512	44,3	211.697	26,7	119.172	15,0	13.295	1,7	98.341	12,4	794.018
	2022*	319.982	41,9	191.736	25,1	123.929	16,2	10.228	1,3	117.705	15,4	763.580
Estados Unidos	2021*	8.709	2,8	4.521	1,5	38.081	12,5	31.798	10,4	222.504	72,8	305.613
	2022*	12.282	3,2	4.564	1,2	61.308	16,0	32.190	8,4	274.032	71,3	384.375
China	2021*		0,0	161	0,1	8.452	3,8	6.008	2,7	205.568	93,4	220.190
	2022*	117	0,1		0,0	10.324	6,8	3.925	2,6	137.016	90,5	151.381
Japón	2021*	127	0,1	950	0,9	7.636	7,5	7.063	6,9	86.724	84,6	102.500
	2022*	262	0,2	1.145	0,8	7.841	5,6	7.516	5,4	123.107	88,0	139.872
Corea del Sur	2021*	14	0,0	64	0,1	13.471	15,9	4.000	4,7	67.179	79,3	84.727
	2022*		0,0		0,0	10.378	8,3	3.491	2,8	111.515	88,9	125.384
Arabia Saudita	2021*	3.774	5,5	3.131	4,5	17.796	25,8		0,0	44.310	64,2	69.011
	2022*	2.958	2,8	4.080	3,8	17.518	16,4		0,0	82.241	77,0	106.797
Marruecos	2021*	237	0,2	869	0,7	8.437	6,6	521	0,4	117.640	92,1	127.703
	2022*	716	0,7	2.127	2,1	5.738	5,5	582	0,6	94.610	91,2	103.774
Suiza	2021*	33.933	43,8	26.984	34,8	3.830	4,9	5.886	7,6	6.921	8,9	77.554
	2022*	31.536	43,1	23.212	31,7	4.471	6,1	5.568	7,6	8.336	11,4	73.123
Jordania	2021*	11	0,0	54	0,2	1.540	5,4	28	0,1	26.751	94,2	28.385
	2022*		0,0	238	0,3	1.317	1,8	6	0,0	71.038	97,9	72.598
Canadá	2021*	4.608	9,2	4.528	9,0	9.661	19,3	10.250	20,5	21.053	42,0	50.100
	2022*	4.189	7,4	4.266	7,5	11.695	20,6	8.134	14,3	28.480	50,2	56.764
México	2021*	109	0,4		0,0	6.355	21,8	6.142	21,1	16.507	56,7	29.112
	2022*	223	0,5		0,0	8.998	21,1	10.063	23,6	23.377	54,8	42.661
Noruega	2021*	8.432	25,8	15.823	48,4	5.402	16,5	318	1,0	2.734	8,4	32.709
	2022*	8.882	24,6	14.910	41,3	8.086	22,4	661	1,8	3.582	9,9	36.120
Libia	2021*		0,0		0,0	1.199	3,0		0,0	39.332	97,0	40.530
	2022*		0,0	51	0,1	1.701	4,7		0,0	34.309	95,1	36.061
Sudáfrica	2021*	407	2,7	7.645	49,9	229	1,5	27	0,2	7.003	45,7	15.311
	2022*	369	1,1	6.340	19,6	298	0,9	20	0,1	25.334	78,3	32.361
Otros países no UE	2021*	11.715	2,8	14.237	3,4	46.182	11,0	33.925	8,0	315.472	74,8	421.531
	2022*	11.878	2,6	15.576	3,4	44.923	9,8	39.523	8,6	346.069	75,6	457.968
TOTAL MUNDIAL	2020*	1.656.283	27,6	1.434.713	23,9	565.732	9,4	160.735	2,7	2.184.937	36,4	6.002.401
	2021*	1.650.405	25,1	1.465.168	22,3	638.269	9,7	167.319	2,5	2.652.166	40,3	6.573.328

Notas: (1) Datos TARIC: Hortalizas: Cap. 7, Frutas: Cap. 8, Transf. Vegetales: Cap. 20, Vino: Partida 22.04, Total Agroal.: Cap. 1-24

(2) Porcentaje referido al total de exportaciones agroalimentarias a ese país.

Fuente: ICEX ESTACOM (extracción a 27/03/2023). Datos definitivos hasta 2021.

(*) Datos provisionales sujetos a modificación

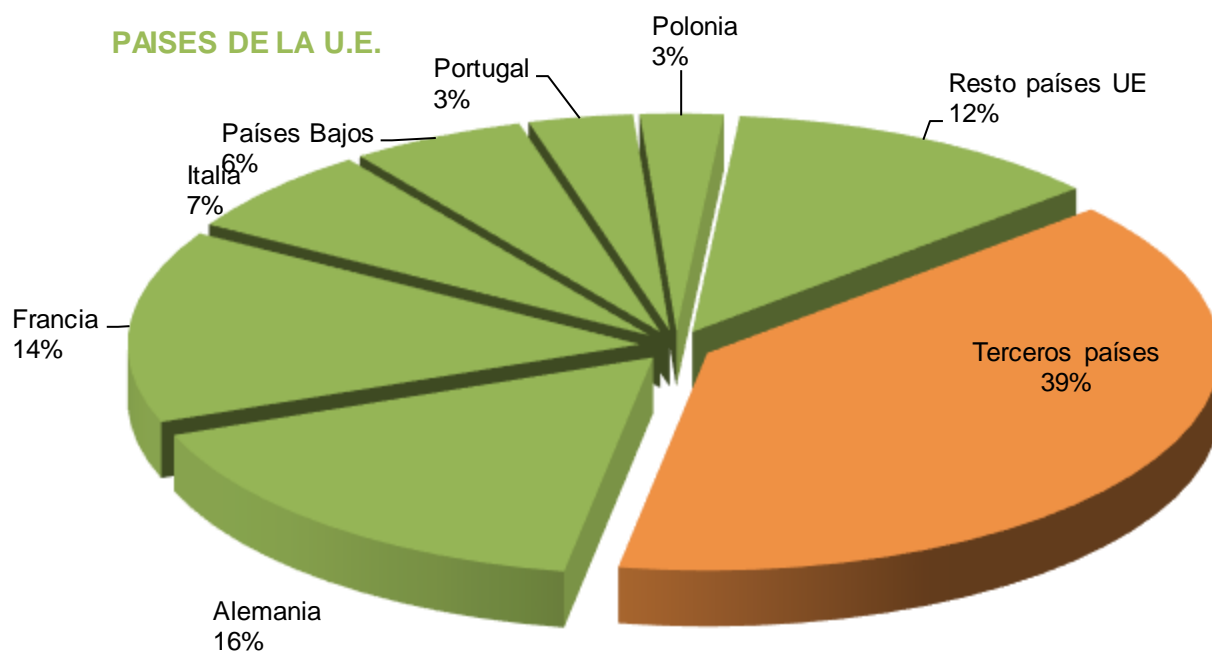

(*) Datos provisionales sujetos a modificaciones

Gráfico 9.6.a Distribución destino exportaciones. Año 2022 (*)

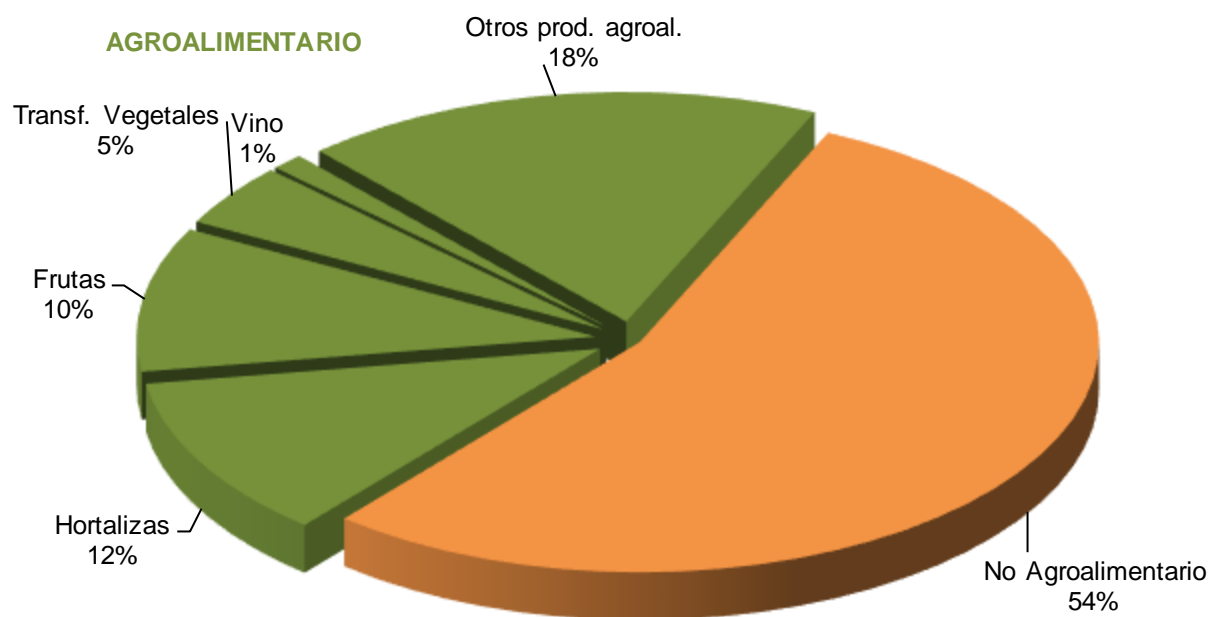

(*) Datos provisionales sujetos a modificaciones

Gráfico 9.6.b Distribución por productos. Año 2022 (*)



9.7. Destino de las exportaciones agroalimentarias a los principales países. 2021-2022

PAÍSES	2021			PAÍSES	2022(*)		
	Posición	Miles euros	%		Posición	Miles euros	%
Alemania	1	1.017.848	17%	Alemania	1	1.078.216	16%
Francia	2	845.573	14%	Francia	2	943.591	14%
Reino Unido	3	794.018	13%	Reino Unido	3	763.580	12%
Italia	4	339.958	6%	Italia	4	426.431	6%
Países Bajos	5	335.790	6%	Estados Unidos	5	384.375	6%
Estados Unidos	6	305.613	5%	Países Bajos	6	363.523	6%
China	7	220.190	4%	Portugal	7	217.137	3%
Portugal	8	176.000	3%	Polonia	8	172.600	3%
Polonia	9	157.742	3%	China	9	151.381	2%
Bélgica	10	136.637	2%	Bélgica	10	146.151	2%
Suecia	11	129.304	2%	Suecia	11	141.652	2%
Japón	12	102.500	2%	Japón	12	139.872	2%
Resto de países		1.441.228	24%	Resto de países		1.644.818	22%
Total Mundial		6.002.401	100%	Total Mundial		6.573.328	100%
UE 27		3.681.770	61%	UE 27		3.990.508	61%

Fuente: ICEX ESTACOM (extracción a 27/03/2023). Datos definitivos hasta 2021.

(*) Datos provisionales sujetos a modificaciones.

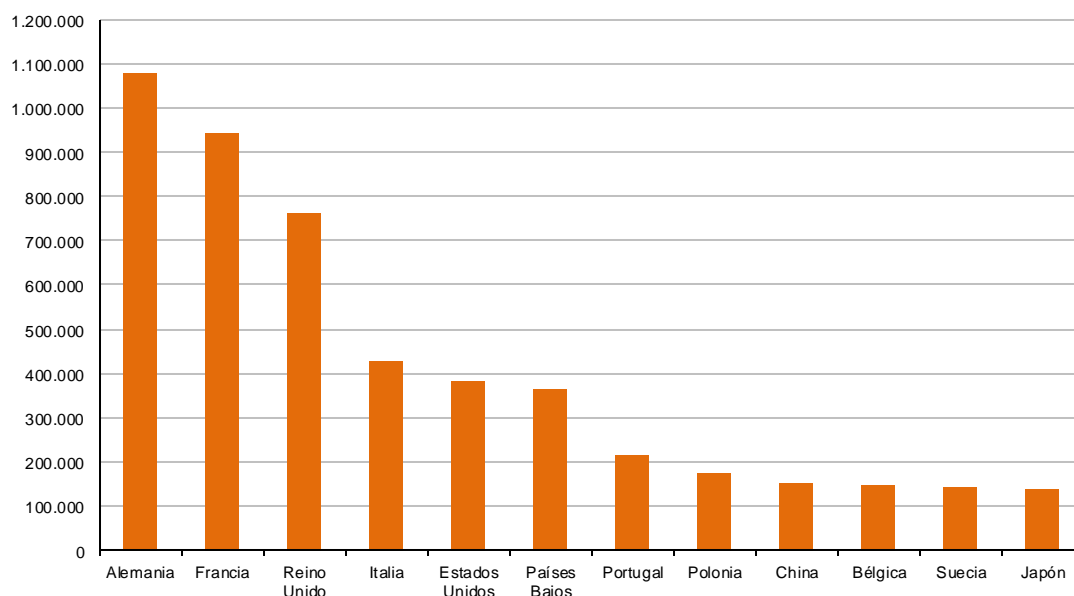

(*) Datos provisionales sujetos a modificaciones

Gráfico 9.7.a Exportaciones Agroalimentarias de Murcia a los principales países (Miles €, 2022)



Gráfico 9.7.b Países de destino de las exportaciones agroalimentarias de Murcia (Millones €, 2022)

9.8. Representatividad de las exportaciones agroalimentarias de la Región de Murcia respecto del total nacional. 2022

	Murcia		España		% R.Murcia/España
TOTAL EXPORTACIONES SECTOR AGROALIMENTARIO	6.573	100,0%	66.947	100,0%	9,8%
Legumbres, hortalizas, s/ conservar	1.650	25,1%	8.029	12,0%	20,6%
Frutas /frutos, s/ conservar	1.465	22,3%	9.845	14,7%	14,9%
Conservas verdura o fruta; zumo	638	9,7%	3.903	5,8%	16,4%
Bebidas todo tipo (exc. Zumos)	477	7,3%	5.467	8,2%	8,7%
Carne y despojos comestibles	395	6,0%	9.708	14,5%	4,1%
Café, té, yerba mate y especias	343	5,2%	4.096	6,1%	8,4%
Pescados, crustáceos, moluscos	307	4,7%	806	1,2%	38,0%
Azúcares; artículos confitería	294	4,5%	911	1,4%	32,2%
Preparac. Alimenticias diversas	232	3,5%	2.575	3,8%	9,0%
Animales vivos	213	3,2%	7.194	10,7%	3,0%
Grasas, aceite animal o vegetal	183	2,8%	749	1,1%	24,4%
Conservas de carne o pescado	110	1,7%	2.214	3,3%	5,0%
Residuos industria alimentaria	68	1,0%	1.664	2,5%	4,1%
Semillas oleagi.; plantas industriales	52	0,8%	1.032	1,5%	5,1%
Produc. De cereales, de pastelería	39	0,6%	2.544	3,8%	1,5%
Jugos y extractos vegetales	32	0,5%	891	1,3%	3,6%
Plantas vivas; pro. Floricultura	31	0,5%	602	0,9%	5,2%
Leche, productos lácteos; huevos	30	0,5%	2.079	3,1%	1,4%
Cereales	4	0,1%	874	1,3%	0,4%
Cacao y sus preparaciones	4	0,1%	586	0,9%	0,6%
Otros productos de origen animal	2	0,0%	425	0,6%	0,6%
Produc. De la molinería; malta	2	0,0%	320	0,5%	0,6%
Tabaco y sus sucedáneos	1,4	0,0%	416	0,6%	0,3%
Materias trenzables	0,4	0,0%	14	0,0%	3,3%



9

Macromagnitudes



10. MACROMAGNITUDES

10.1. Producción vegetal en 2021 y 2022 (Millones de euros)

CONCEPTO	2021 (*)			2022 (e)		
	Valor Productor	Valor Básicos	%PV	Valor Productor	Valor Básicos	%PV
Cereales	21,60	21,60	1,25	37,56	37,56	1,56
Plantas Industriales	23,39	23,39	1,36	26,71	26,71	1,11
Plantas Forrajeras	5,34	5,34	0,31	8,50	8,50	0,35
Hortalizas	931,18	931,18	54,06	980,30	980,30	40,77
Plantones de vivero	9,10	9,10	0,53	8,92	8,92	0,37
Flores y plantas ornamentales	90,08	90,08	5,23	347,22	347,22	14,44
Plantaciones	51,40	51,40	2,98	50,37	50,37	2,09
Patatas	62,18	62,18	3,61	63,32	63,32	2,63
Frutas frescas				335,41	335,41	13,95
Cítricos	256,47	256,47	14,89	277,29	277,29	11,53
Frutas tropicales				10,43	10,43	0,43
Uvas	183,37	183,37	10,65	166,75	166,75	6,93
Aceituna	4,10	4,10	0,24	4,94	4,94	0,21
Vino y mosto	48,50	48,50	2,82	44,91	44,91	1,87
Aceite de oliva	34,26	34,26	1,99	39,46	39,46	1,64
Otros productos vegetales	1,38	1,38	0,08	2,58	2,58	0,11
PRODUCCION VEGETAL	1.722,34	1.722,34	100,00	2.404,65	2.404,65	100,00

(*) Valores provisionales. Sujetos a modificaciones

(e) Valores estimados. Sujetos a modificaciones. 1ª Estimación 2022, marzo de 2023

Cálculos realizados con el Sistema Europeo de Cuentas Nacionales y Regionales de la UE (SEC-2010) adaptado por EUROSTAT

10.2. Producción animal en 2021 y 2022 (Millones de euros)

CONCEPTO	2021 (*)			2022 (e)		
	Valor Productor	Valor Básicos	%PA	Valor Productor	Valor Básicos	%PA
Ganado bovino	85,33	85,33	10,88	97,22	97,22	10,34
Ganado porcino	476,94	476,94	60,83	582,69	582,69	61,95
Ganado equino						
Ganado ovino y caprino	62,31	62,31	7,95	60,18	60,18	6,40
Aves de corral	55,19	55,19	7,04	64,31	64,31	6,84
Otro ganado	0,47	0,47	0,06	0,51	0,51	0,05
Leche	65,17	65,17	8,31	74,09	74,09	7,88
Huevos	35,98	35,98	4,59	57,18	57,18	6,08
Otros productos	2,63	2,63	0,34	4,33	4,33	0,46
PRODUCCION ANIMAL	784,02	784,02	100	940,51	940,51	100

(*) Valores provisionales. Sujetos a modificaciones

(e) Valores estimados. Sujetos a modificaciones. 1ª Estimación 2022, marzo de 2023

Cálculos realizados con el Sistema Europeo de Cuentas Nacionales y Regionales de la UE (SEC-2010) adaptado por EUROSTAT



10.3. Consumos intermedios en 2021 y 2022 (Millones de euros)

CONCEPTO	2021 (*)		2022 (e)	
	VALOR BÁSICOS	%PV	VALOR BÁSICOS	%PV
Semillas y plantones	48,10	2,91	50,98	2,38
Energía y lubricantes	152,76	9,24	228,58	10,67
Fertilizantes y enmiendas	127,40	7,71	209,49	9,78
Productos fitosanitarios y plaguicidas	75,38	4,56	92,77	4,33
Gastos veterinarios	25,67	1,55	26,28	1,23
Alimentos para animales	809,85	48,99	1102,58	51,45
Mantenimiento de material	46,96	2,84	49,53	2,31
Mantenimiento de los edificios	20,18	1,22	22,99	1,07
Servicios agrícolas	24,51	1,48	29,27	1,37
Servicios financieros medidos indirectamente	29,04	1,76	29,78	1,39
Otros bienes y servicios	293,39	17,75	300,60	14,03
CONSUMOS INTERMEDIOS	1.653,23	100,00	2.142,85	100,00

(*) Valores provisionales. Sujetos a modificaciones

(e) Valores estimados. Sujetos a modificaciones. 1ª Estimación 2022, marzo de 2023

Cálculos realizados con el Sistema Europeo de Cuentas Nacionales y Regionales de la UE (SEC-2010) adaptado por EUROSTAT

10.4. Resultados finales en 2021 y 2022 (Millones de euros)

CONCEPTO	2021 (*)			2022 (e)		
	Valor Productor	Valor Básicos	%PRA	Valor Productor	Valor Básicos	%PRA
A.- PRODUCCION DE LA RAMA AGRARIA	2.956,03	2.956,03	100,00	3.394,54	3.394,54	100,00
Producción Vegetal	2.128,48	2.128,48	72,00	2.404,65	2.404,65	70,84
Producción Animal	784,02	784,02	26,52	940,51	940,51	27,71
Producción de los servicios de la Agricultura	25,62	25,62	0,87	30,02	30,02	0,88
Actividades secundarias no agrarias	17,92	17,92	0,61	19,36	19,36	0,57
B.- CONSUMOS INTERMEDIOS		1.653,23	55,93		2.142,85	63,13
C.- VALOR AÑADIDO BRUTO a precios básicos (A-B)		1.302,80	44,07		1.251,69	36,87
D.- CONSUMO CAPITAL FIJO		235,20	7,96		248,64	7,32
E.- VALOR AÑADIDO NETO a precios básicos (C-D)		1.067,60	36,12		1.003,05	29,55
F.- OTROS IMPUESTOS SOBRE LA PRODUCCIÓN		16,51	0,56		18,15	0,53
G.- OTRAS SUBVENCIONES A LA PRODUCCIÓN		164,17	5,55		183,48	5,41
H.- RENTA DE LOS FACTORES O RENTA AGRARIA (E - F + G)		1.215,27	41,11		1.168,38	34,42

(*) Valores provisionales. Sujetos a modificaciones

(e) Valores estimados. Sujetos a modificaciones. 1ª Estimación 2022, marzo de 2023

Cálculos realizados con el Sistema Europeo de Cuentas Nacionales y Regionales de la UE (SEC-2010) adaptado por EUROSTAT



Gráfico 10.4.a Estructura de la producción de la rama agraria. 2021-2022



Gráfico 10.4.b Producción vegetal, animal y consumos intermedios. 2021-2022

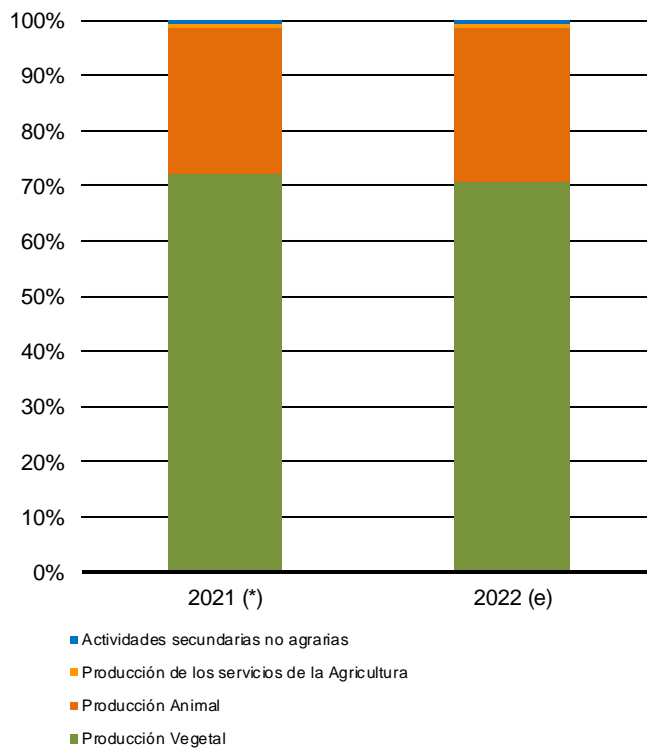

Gráfico 10.4.c Estructura de la Producción vegetal 2022(*)

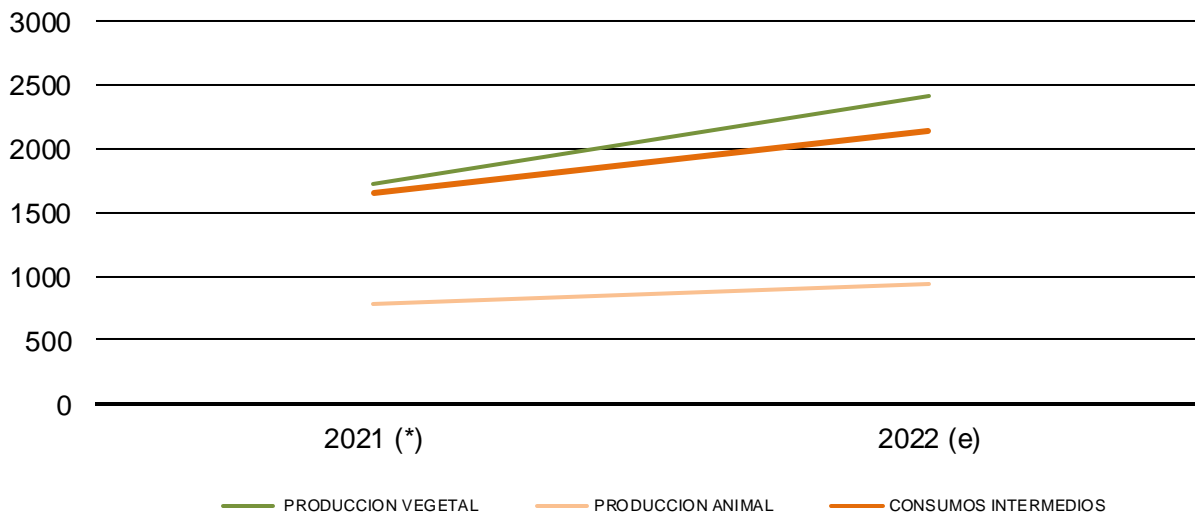

Gráfico 10.4.d Estructura de la Producción animal 2022(*)

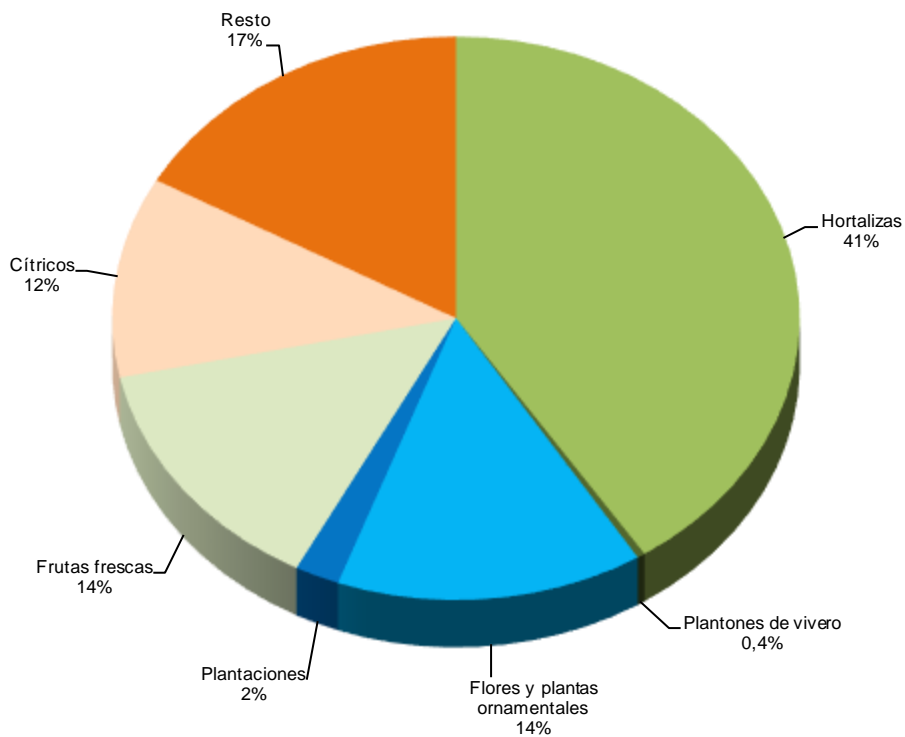

10.5. Evolución de las principales macromagnitudes 2013-2022(*) (Millones de euros)

Años	Producción de la Rama Agraria (A)	Consumos Intermedios (B)	Valor añadido BRUTO a precios básicos (C=A-B)	Consumo Capital Fijo (D)	Valor Añadido NETO a precios Básicos (E=C-D)	Otros Impuest. Sobre la Producción (F)	Otras Subvenc. A la Produc. (G)	Renta de los Factores o Renta Agraria (H=E-F+G)
2013	2.441,56	1.239,71	1.201,85	160,68	1.041,17	12,18	139,48	1.168,47
2014	2.488,12	1.304,89	1.183,23	158,86	1.024,37	12,37	152,52	1.164,52
2015	2.604,48	1.332,31	1.272,17	159,32	1.112,85	13,28	147,64	1.247,21
2016	2.726,22	1.322,67	1.403,54	158,53	1.245,02	13,86	151,03	1.382,19
2017	2.782,94	1.350,40	1.432,54	158,53	1.274,02	14,76	170,68	1.429,94
2018	2.794,42	1.434,21	1.360,20	162,65	1.197,56	16,05	169,96	1.351,47
2019	2.771,42	1.477,93	1.293,49	167,69	1.125,80	16,54	170,81	1.280,07
2020	2.803,05	1.475,71	1.327,34	235,44	1.091,90	16,52	185,66	1.261,04
2021(*)	2.956,25	1.653,23	1.303,02	235,20	1.067,81	16,51	164,17	1.215,48
2022(e)	3.394,54	2.142,85	1.251,69	248,64	1.003,05	18,15	183,48	1.168,38

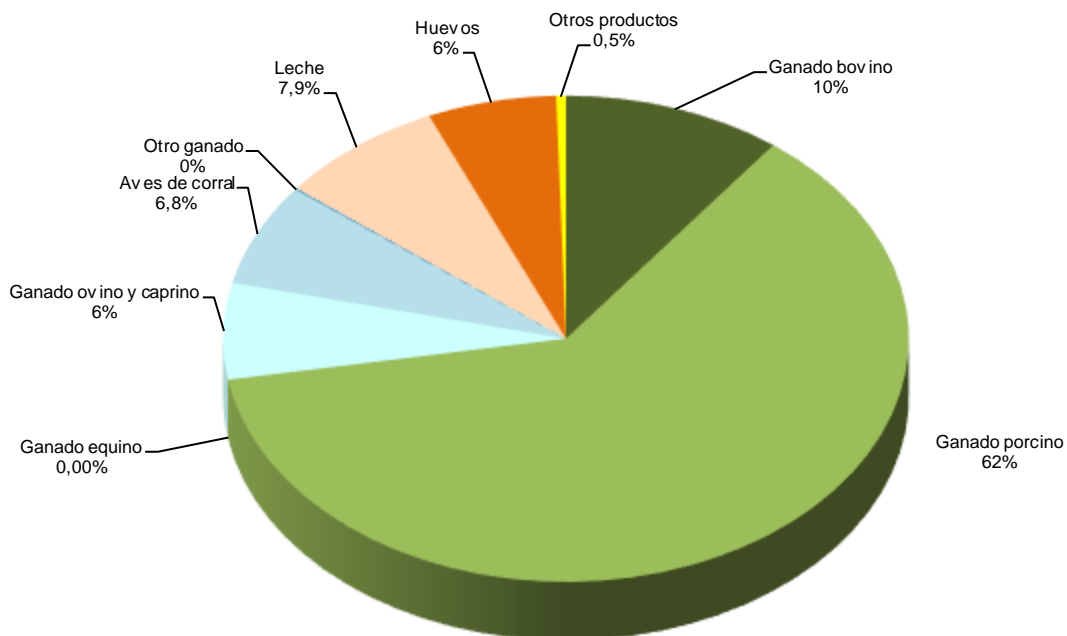
(*) Valores provisionales. Sujetos a modificaciones

(e) Valores estimados. Sujetos a modificaciones. 1ª Estimación 2022, marzo de 2023

Cálculos realizados con el Sistema Europeo de Cuentas Nacionales y Regionales de la UE (SEC-2010) adaptado por EUROSTAT

10.6. Renta generada por persona ocupada en el sector agrario 2013-2022(*)

Años	Renta Agraria (Millones de euros) (A)	Población ocupada en el sector agrario (miles personas) (B)	Renta generada por persona ocupada (miles de euros) (A)/(B)	Tasa variación interanual (%)
2013	1.168,47	68,08	17,16	17,93
2014	1.164,52	69,50	16,76	-2,37
2015	1.247,21	67,83	18,39	9,74
2016	1.382,19	76,60	18,04	-1,87
2017	1.429,94	80,55	17,76	-1,55
2018	1.351,47	79,60	16,98	-4,40
2019	1.280,07	74,90	17,09	0,66
2020	1.259,31	72,90	17,27	1,08
2021(*)	1.215,48	71,43	17,02	-1,62
2022(e)	1.168,38	73,10	15,98	-6,08

(*) Valores provisionales. Sujetos a modificaciones

Nota: La población ocupada en la Agricultura está referida a la media anual (media aritmética calculada a partir de los datos de cada trimestre).

Fuente INE (Instituto Nacional de Estadística) y elaboración propia.

(e) Valores estimados. Sujetos a modificaciones. 1ª Estimación 2022, marzo de 2023

Cálculos realizados con el Sistema Europeo de Cuentas Nacionales y Regionales de la UE (SEC-2010) adaptado por EUROSTAT



Gráfico 10.6.a Renta agraria y renta generada por persona ocupada 2013- 2022(*)



10

Precios

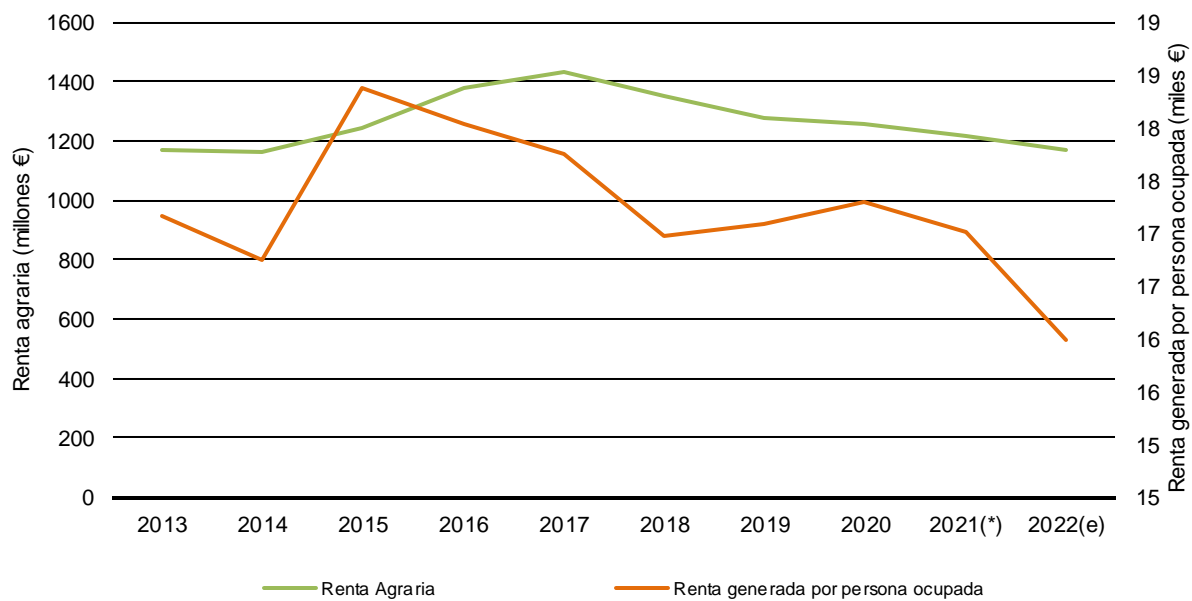

11. PRECIOS

11.1. Precios percibidos por los productores agrarios

11.1.1. Precios percibidos por los productores agrarios. 2021

ADVERTENCIA: La información contenida en esta publicación tiene un carácter exclusivamente **ORIENTATIVO**, de ningún modo posee la información el carácter de precio oficial. Está obtenida como consecuencia del seguimiento que realiza esta Unidad con el único objeto de orientar acerca de las cotizaciones más representativas de cada producto agrícola y ganadero.

Por ello, las transacciones realizadas en los periodos de referencia solicitados pueden haber sido realizadas a unas cotizaciones que no se correspondan con las reflejadas en esta publicación.

Producto	Variedad	Posición	Unidad	Ene	Feb	Mar	Abr	May	Jun	Jul	Ago	Sep	Oct	Nov	Dic
CÍTRICOS															
Limón	Fino (Todo Limón)	s/árbol	€/kg	0,19	0,18	0,17	0,17						0,39	0,30	0,23
Limón	Fino (Un corte)	s/árbol	€/kg									0,56	0,48		
Limón	Verna (Todo Limón)	s/árbol	€/kg			0,35	0,35	0,32	0,32	0,45					
Mandarina	Clementinas Tempranas	s/árbol	€/kg									0,51	0,49	0,48	
Mandarina	Clementinas Media Temporada	s/árbol	€/kg	0,24										0,31	0,28
Mandarina	Otras Mandarinas	s/árbol	€/kg	0,44	0,66	0,71	0,71					0,33	0,32	0,30	0,31
Mandarina	Satsuma	s/árbol	€/kg									0,24	0,21		
Naranja	Lane Late	s/árbol	€/kg	0,31	0,30	0,31									
Naranja	Navelina/New Hall	s/árbol	€/kg									0,23	0,20	0,18	0,16
Naranja	Navel Powell	s/árbol	€/kg	0,39	0,40	0,42	0,43	0,45							
Naranja	Valencia Late	s/árbol	€/kg			0,39	0,41	0,45							
Pomelo	Rojo	s/árbol	€/kg	0,25								0,28	0,29		
FLORES															
Clavel	Monoflor	s/merc origen	€/unidad	0,13	0,12	0,13	0,13	0,09	0,08	0,10	0,11	0,12	0,16	0,13	0,15
Crisantemo		s/merc origen	€/unidad	0,28	0,35	0,40	0,32	0,39	0,30	0,26	0,34	0,40	0,42	0,42	0,43
Gerbera		s/merc origen	€/unidad	0,30	0,35	0,34	0,23	0,24	0,22	0,22		0,21	0,44	0,39	0,37
Gladiolo		s/merc origen	€/unidad	0,34	0,32	0,38	0,38	0,35	0,34	0,42	0,34	0,38	0,40	0,31	0,36
Lilium		s/merc origen	€/unidad	0,42	0,44	0,47	0,45	0,45	0,47	0,45	0,50	0,54	0,54	0,60	0,65
Margarita		s/merc origen	€/unidad	0,26	0,34	0,43	0,34	0,37	0,37	0,27	0,36	0,35	0,41	0,40	0,45
Paniculata		s/merc origen	€/unidad	0,26	0,29	0,34	0,22	0,19	0,15	0,19	0,29	0,22	0,31	0,28	0,29
Poinsetia	Flor de Pascua	s/merc origen	€/unidad											2,23	2,28
Rosa		s/merc origen	€/unidad	0,33	0,43	0,40	0,38	0,32	0,30	0,36	0,32	0,37	0,48	0,40	0,45
Solidago		s/merc origen	€/unidad	0,28	0,25	0,28	0,24	0,21	0,18	0,21	0,26	0,22	0,31	0,28	0,28
Statice		s/merc origen	€/unidad	0,26	0,27	0,30	0,24	0,21	0,20	0,25	0,29	0,31	0,36	0,27	0,32
FRUTALES															
Albaricoque	Med temp. Nuevas var	s/árbol	€/kg						0,89						
Albaricoque	Temp nuevas var	s/árbol	€/kg					0,98	0,95						
Aceituna	Gordal	s/árbol	€/kg										0,95	0,95	
Aceituna	Manzanilla	s/árbol	€/kg	0,78											0,88
Almendra	Comuna Ecológica	s/alm agricultor	€/kg	7,96	7,90	7,87	7,96	8,06	8,21	8,35	8,50	8,75	8,84	8,81	
Almendra	Común	s/alm agricultor	€/kg	3,12	3,07	2,99	3,01	3,00	2,96	3,24	3,63	4,01	4,00	3,77	3,63
Almendra	Desmayo Largueta	s/alm agricultor	€/kg	5,00	5,02	4,97	4,99	4,95	4,92	5,04	5,11	5,20	5,32	5,41	5,39
Almendra	Guara	s/alm agricultor	€/kg	3,25	3,20	3,11	3,13	3,10	3,06	3,35	3,72	4,10	4,12	3,89	3,74
Almendra	Marcona	s/alm agricultor	€/kg	6,17	6,26	6,28	6,36	6,38	6,41	6,52	6,67	6,87	7,10	7,27	7,32



Producto	Variedad	Posición	Unidad	Ene	Feb	Mar	Abr	May	Jun	Jul	Ago	Sep	Oct	Nov	Dic
Melocotón	Amarillo	s/árbol	€/kg						0,88	0,71	0,70				
Melocotón	Parag. Var. Nuev.	s/árbol	€/kg					1,10	0,81	0,69	0,63				
Melocotón	Rojo	s/árbol	€/kg					0,76	0,70	0,63					
Nectarina	C Amarilla	s/árbol	€/kg					1,02	0,85	0,73					
Nectarina	C Blanca	s/árbol	€/kg					1,02	0,92						
Pera	Ercolini	s/árbol	€/kg							0,93					
Pera	Ercolini	s/camión	€/kg							0,80	0,92				
Uva de mesa	Autumn Royal	s/parra	€/kg								0,78	0,78			
Uva de mesa	Apirenas Temp.	s/parra	€/kg						0,95	0,80					
Uva de mesa	Crimson Seedless	s/parra	€/kg								0,88	0,88			
Uva de mesa	Apirenas nuevas variedades	s/parra	€/kg								0,84				

PRODUCTOS GANADEROS

Cabritos	de 7 a 9 kg de 1ª vivo	s/granja	€/kg vivo	4,56	3,75	3,50	3,63	4,19	4,65	5,38	5,75	5,69	5,72	6,18	6,20
Cordero	d 19 a 25 kg vivo	s/granja	€/kg vivo	3,50	3,44	3,61	3,63	3,63	3,73	3,78	3,87	3,88	4,12	4,70	4,73
Cordero	d 25 a 32 kg vivo	s/granja	€/kg vivo	3,30	3,05	3,29	3,31	3,31	3,37	3,37	3,40	3,51	3,71	4,22	4,30
Porcino	Selecto	s/granja	€/kg vivo	1,14	1,21	1,44	1,53	1,55	1,58	1,40	1,30	1,23	1,10	1,06	1,07
Porcino	Graso	s/granja	€/kg vivo	1,12	1,19	1,42	1,51	1,53	1,56	1,38	1,28	1,22	1,08	1,04	1,05
Porcino	Lechón 20 kg (Selecto)	s/granja	€/unidad	49,5 0	59,2 5	75,4 0	74,5 0	62,7 5	59,0 0	41,2 5	37,2 5	34,4 0	30,0 0	30,2 5	32,8 0
V. Añojos	de 321 a 370 kg/canal (1ª (U))	s/granja	€/kg canal	3,70	3,73	3,80	3,90	3,89	3,86	3,86	3,85	3,95	4,14	4,39	4,48
V. Añojos	de 321 a 370 kg/canal (1ª B (R))	s/granja	€/kg canal	3,54	3,57	3,64	3,74	3,73	3,70	3,70	3,69	3,79	3,98	4,23	4,32
V. Terneras	de 230 a 280 kg/canal (1ª (U))	s/granja	€/kg canal	3,92	3,92	3,96	3,97	3,97	3,97	4,00	4,08	4,18	4,33	4,46	4,51
V. Terneras	de 230 a 280 kg/canal (1ª B (R))	s/granja	€/kg canal	3,72	3,72	3,76	3,77	3,77	3,77	3,80	3,88	3,98	4,13	4,26	4,31

HORTALIZAS

Alcachofa	Gorda (Exportación)	s/merc origen	€/kg	0,88	0,67	0,87	0,43	0,29					1,02	1,10	1,28
Alcachofa	Pequeña (Plaza)	s/merc origen	€/kg	1,58	0,86	0,94	0,63	0,51				1,50	1,77	1,64	1,38
Alcachofa	Industria	s/merc origen	€/kg	0,51	0,50	0,54	0,47	0,44	0,48				0,31	0,50	0,64
Apio	Verde (Primera)	s/finca	€/unidad	0,19	0,15	0,15	0,15	0,15	0,15				0,16	0,19	0,18
Brócoli	industria	s/merc origen	€/kg	0,29	0,14	0,21	0,19	0,20	0,14				0,18	0,23	0,23
Brócoli	(Exportación)	s/merc origen	€/kg	0,78	0,34	0,77	0,44	0,52	0,39	0,61		0,67	0,50	0,54	0,60
Col lisa		s/finca	€/unidad	0,43	0,41	0,40	0,46	0,43	0,36					0,59	0,69
Col rizada		s/finca	€/unidad	0,44	0,40	0,39	0,55	0,46	0,34					0,59	0,67
Calabacín		s/merc origen	€/kg	1,33	0,38	0,33	0,21	0,20	0,34	0,28	0,33	0,47	0,33	0,68	1,10
Cebolla	Babosa	s/finca	€/kg				0,24	0,20	0,07	0,06					
Cebolla	Grano de Oro	s/finca	€/kg							0,13	0,18	0,13	0,07		
Coliflor		s/finca	€/unidad	0,69	0,38	0,65	0,52	0,59	0,62				0,55	0,60	0,70
Espinaca		s/finca	€/kg	1,33	1,20	1,30	1,30	1,22					1,34	1,14	1,25
Escarola		s/finca	€/unidad	0,34	0,24	0,28	0,31	0,41	0,31	0,26			0,26	0,26	0,30
Haba	Michironera	s/merc origen	€/kg	0,42	0,35	0,28	0,23	0,21						0,50	0,36
Haba	Tierna	s/merc origen	€/kg	1,53	0,81	0,95	0,68	0,36						1,34	1,37
Lechuga	Baby	s/finca	€/unidad	0,10	0,09	0,12	0,15	0,14	0,11	0,12	0,17	0,19	0,14	0,10	0,11
Lechuga	Iceberg	s/finca	€/unidad	0,29	0,11	0,29	0,31	0,32	0,21	0,20	0,45	0,27	0,17	0,17	0,30
Lechuga	Mini Romana	s/finca	€/unidad			0,28									
Lechuga	Romana	s/finca	€/unidad	0,16	0,14	0,19	0,20	0,24	0,20	0,24	0,47	0,43	0,28	0,22	0,25
Melón	Amarillo	s/finca	€/kg						0,35	0,30	0,22				
Melón	Cantaloups	s/finca	€/kg						0,50	0,37	0,27				



Producto	Variedad	Posición	Unidad	Ene	Feb	Mar	Abr	May	Jun	Jul	Ago	Sep	Oct	Nov	Dic
Melón	Galia	s/finca	€/kg						0,38	0,33	0,20				
Melón	Piel de Sapo	s/finca	€/kg						0,30	0,25	0,23	0,16			
Patata	Común	s/finca	€/kg					0,27	0,27	0,25	0,30	0,34	0,34	0,32	
Patata	Spunta	s/finca	€/kg	0,44	0,39	0,40	0,40	0,37							0,56
Pepino Español	Primera	s/merc origen	€/kg	0,98	1,00	0,95	0,57	0,40	0,41	0,38	0,48	0,63	0,77	1,11	0,79
Pimiento	Bola	s/merc origen	€/kg							0,75	0,57	0,84	0,53	0,59	
Pimiento	California amarillo (industria)	s/merc origen	€/kg									0,49			
Pimiento	California amarillo	s/merc origen	€/kg			2,74	1,52	0,73	1,05	0,87	0,56	0,27			
Pimiento	California rojo	s/merc origen	€/kg			3,37	1,82	0,72	0,85	0,60	0,38	0,33			
Pimiento	California verde	s/merc origen	€/kg			1,13	1,17	1,19	0,63	0,46	0,33	0,19			
Pimiento	Italiano	s/merc origen	€/kg	1,07	0,84	1,27	1,43	0,87	0,76	0,73	0,37	0,32			
Pimiento	Lamuyo amarillo	s/merc origen	€/kg			3,23	1,82	1,22	1,05	0,86	0,50				
Pimiento	Lamuyo rojo	s/merc origen	€/kg			2,84	1,99	0,87	0,97	0,98	0,62	0,56			
Pimiento	Lamuyo verde	s/merc origen	€/kg			1,33	1,31	0,89	0,74	0,37	0,38	0,35			
Sandía	Con Pepita	s/finca	€/kg							0,15					
Sandía	Invernadero	s/finca	€/kg					0,29	0,18						
Sandía	Sin Pepita	s/finca	€/kg						0,24	0,18	0,12	0,14			
Tomate	Asurcado pintón	s/merc origen	€/kg	0,77	0,40	0,83	0,89	0,64	0,60	0,64	0,76	0,73	1,00	0,74	0,91
Tomate	Cereza	s/merc origen	€/kg	1,64	1,18	1,83	1,17	0,69	1,15	1,40	1,66	1,70	1,36	0,87	1,01
Tomate	Pera	s/merc origen	€/kg	0,50	0,26	0,48	0,55	0,40	0,36	0,52	0,58	0,54	0,86	0,60	0,56
Tomate	Redondo liso rojo	s/merc origen	€/kg	0,74	0,29	0,65	0,72	0,31	0,49	0,59	0,53	0,64	0,75	0,43	0,63

OTROS PRODUCTOS

Aceite Oliva Virgen	Extra de <0.8º	s/merc origen	€/kg	2,80	2,99	2,94	3,27	3,48	3,39	3,35	3,25	3,35	3,38	3,43	3,41
Aceite Oliva Virgen	de 0.8º a 2º	s/merc origen	€/kg	2,23	2,42	2,55	2,98	3,15	3,05	3,05	3,00	3,04	2,97	2,89	3,00
Aceite Oliva Virgen	de >2º	s/merc origen	€/kg	1,93	2,13	2,27	2,94	3,04	2,95	2,89	2,88	2,93	2,82	2,67	2,72
Arroz	Balilla x Sollana Ecológico	s/merc origen	€/kg										0,80		
Arroz	Bomba (DOP Calasparra)	s/merc origen	€/kg										1,35		
Arroz	Balilla x Sollana (DOP Calasparra)	s/merc origen	€/kg										0,55		
Avena		s/merc origen	€/kg	0,17	0,17	0,17	0,17	0,17	0,17	0,17	0,17	0,19	0,22	0,25	0,25
Cebada	Caballar	s/merc origen	€/kg	0,18	0,17	0,18	0,18	0,19	0,19	0,19	0,20	0,22	0,25	0,28	0,27
Centeno		s/merc origen	€/kg	0,18	0,18	0,18	0,18	0,19	0,19	0,19	0,19	0,21	0,23	0,26	0,25
Garrofa	Entera	s/merc origen	€/kg	0,44	0,44	0,44	0,44	0,44	0,44	0,44		0,60	0,72	0,80	0,90
Garrofa	Semilla (Garrofin)	s/merc origen	€/kg	6,70	6,70	6,70	6,70	6,70	6,70	6,70		12,00	14,33	16,00	18,67
Pimiento de cáscara	Secado con rabo	s/merc origen	€/kg									3,90	3,95	3,95	3,95
Pimiento de cáscara	Secado sin rabo	s/merc origen	€/kg										5,40	5,50	5,50
Trigo	Panificable	s/merc origen	€/kg	0,20	0,20	0,21	0,21	0,22	0,22	0,22	0,22	0,23	0,25	0,28	0,28

VINO

Vino	Tinto (Bullas)	s/bodega	€/hgdo	2,45	2,45	2,45	2,50	2,52	2,53	2,53	2,56	2,75	3,30	3,55	3,55
Vino	Tinto (Jumilla)	s/bodega	€/hgdo	6,25	6,25	6,25	6,25	6,25	6,25	6,25	6,25	6,25	6,25	6,25	6,25
Vino	Tinto (Yecla)	s/bodega	€/hgdo	5,80	5,80	5,80	5,80	5,80	5,80	5,80	5,80	5,80	5,80	5,80	5,80



11.1.2.Precios percibidos por los productores agrarios. 2022

ADVERTENCIA: La información contenida en esta publicación tiene un carácter exclusivamente **ORIENTATIVO**, de ningún modo posee la información el carácter de precio oficial. Está obtenida como consecuencia del seguimiento que realiza esta Unidad con el único objeto de orientar acerca de las cotizaciones más representativas de cada producto agrícola y ganadero.

Por ello, las transacciones realizadas en los periodos de referencia solicitados pueden haber sido realizadas a unas cotizaciones que no se correspondan con las reflejadas en esta publicación.

Producto	Variedad	Posición	Unidad	Ene	Feb	Mar	Abr	May	Jun	Jul	Ago	Sep	Oct	Nov	Dic
CÍTRICOS															
Limón	Fino (Ecológico) Todo Limón.	s/árbol	€/kg	0,51	0,50	0,51	0,53								
Limón	Fino (Ecológico) Un corte	s/árbol	€/kg										0,79		
Limón	Verna (Ecológico) Todo Limón.	s/árbol	€/kg					0,77	0,75						
Limón	Fino Industria	s/árbol	€/kg	0,06	0,06	0,06									0,09
Limón	Fino Todo Limón.	s/árbol	€/kg	0,20	0,26	0,34	0,35						0,39	0,39	0,38
Limón	Fino Un corte	s/árbol	€/kg									0,56	0,56		
Limón	Verna Todo Limón.	s/árbol	€/kg				0,60	0,59	0,55						
Mandarina	Clementinas Tempranas	s/árbol	€/kg									0,63	0,48	0,47	
Mandarina	Clementinas Media Temporada	s/árbol	€/kg	0,28											0,35
Mandarina	Otras Mandarinas	s/árbol	€/kg	0,44	0,46	0,43	0,70	0,71						0,52	0,54
Mandarina	Satsuma	s/árbol	€/kg									0,25	0,21		
Naranja	Lane Late	s/árbol	€/kg	0,23	0,21	0,21								0,31	0,35
Naranja	Navelina/New Hall	s/árbol	€/kg	0,11									0,22	0,25	0,23
Naranja	Navel Powell	s/árbol	€/kg			0,22	0,21	0,21							
Naranja	Valencia Late	s/árbol	€/kg					0,21	0,14						
Pomelo	Rojo	s/árbol	€/kg									0,26	0,28	0,28	0,28
FLORES															
Clavel	Monoflor	s/merc origen	€/unidad	0,15	0,16	0,16	0,15	0,10	0,09	0,12	0,13	0,13	0,17	0,12	0,12
Crisantemo		s/merc origen	€/unidad	0,30	0,47	0,26	0,31	0,31	0,23	0,27	0,33	0,39	0,42	0,43	0,45
Gerbera		s/merc origen	€/unidad	0,38	0,44	0,39	0,30	0,24	0,19	0,22	0,25	0,30	0,43	0,26	0,32
Gladiolo		s/merc origen	€/unidad	0,33	0,38	0,39	0,39	0,36	0,27	0,33	0,31	0,31	0,34	0,29	0,33
Lilium		s/merc origen	€/unidad	0,65	0,64	0,54	0,55	0,48	0,35	0,38	0,33	0,51	0,45	0,37	0,39
Margarita		s/merc origen	€/unidad	0,32	0,49	0,28	0,31	0,32	0,25	0,26	0,28	0,40	0,44	0,43	0,51
Paniculata		s/merc origen	€/unidad	0,27	0,42	0,28	0,28	0,28	0,17	0,34	0,30	0,27	0,29	0,24	0,28
Poinsetia	Flor de Pascua	s/merc origen	€/unidad												2,50
Rosa		s/merc origen	€/unidad	0,36	0,50	0,42	0,43	0,30	0,26	0,25	0,27	0,37	0,47	0,38	0,40
Solidago		s/merc origen	€/unidad	0,28	0,35	0,27	0,27	0,23	0,20	0,20	0,20	0,24	0,29	0,21	0,24
Stalice		s/merc origen	€/unidad	0,30	0,33	0,28	0,27	0,23	0,22	0,25	0,29	0,32	0,35	0,28	0,32
FRUTALES															
Albaricoque	Med temp. Nuevas var	s/árbol	€/kg						0,84						
Albaricoque	Temp nuevas var	s/árbol	€/kg					1,05	1,04						
Aceituna	Gordal	s/árbol	€/kg									0,81	1,09	1,13	
Aceituna	Manzanilla	s/árbol	€/kg	0,92	0,95										1,33
Almendra	Comuna Ecológica	s/alm agricultor	€/kg	8,13	8,05	8,04	8,09	8,07	7,96	7,87	7,65	7,60			
Almendra	Común	s/alm agricultor	€/kg	3,58	3,57	3,54	3,58	3,61	3,58	3,63	3,65	3,77	3,84	3,84	3,78
Almendra	Desmayo Largueta	s/alm agricultor	€/kg	5,36	5,35	5,35	5,37	5,35	5,32	5,35	5,32	5,38	5,45	5,45	5,41
Almendra	Ferragnes	s/alm agricultor	€/kg	4,23	4,21	4,13	4,13	4,12	4,06	4,05	4,05	4,16	4,23	4,23	4,19
Almendra	Garrigues	s/alm agricultor	€/kg	4,69	4,67	4,63	4,64	4,65	4,61	4,67	4,66	4,77	4,82	4,81	4,74
Almendra	Guara	s/alm agricultor	€/kg	3,69	3,68	3,64	3,68	3,71	3,66	3,69	3,72	3,85	3,92	3,92	3,85



Producto	Variiedad	Posición	Unidad	Ene	Feb	Mar	Abr	May	Jun	Jul	Ago	Sep	Oct	Nov	Dic
Almendra	Marcona	s/alm agricultor	€/kg	7,34	7,35	7,33	7,33	7,34	7,34	7,37	7,36	7,45	7,49	7,47	7,40
Almendra	Ramillete	s/alm agricultor	€/kg	4,66	4,66	4,62	4,65	4,64	4,59	4,63	4,64	4,77	4,82	4,81	4,74
Caqui		s/árbol	€/kg									0,40			
Cereza		s/árbol	€/kg						3,37	2,00					
Ciruela	Negra	s/árbol	€/kg							0,44					
Ciruela	Roja	s/árbol	€/kg						0,48						
Granada	Mollar de Elche	s/árbol	€/kg										0,39	0,45	
Granada	Nuevas variedades	s/árbol	€/kg									0,60	0,55		
Higo	Breva Primera	s/árbol	€/kg						3,44						
Higo	Negro	Venta directa	€/kg							1,25	1,30	1,15			
Higo	Verdal	Venta directa	€/kg										1,00		
Melocotón	Amarillo	s/árbol	€/kg						1,05	0,93	0,90				
Melocotón	Parag. Var. Nuev.	s/árbol	€/kg					1,20	0,91	0,89	1,05				
Melocotón	Rojo	s/árbol	€/kg					0,90	0,88	0,78					
Nectarina	C Amarilla	s/árbol	€/kg					1,13	1,00	0,89					
Nectarina	C Blanca	s/árbol	€/kg						1,00	0,88					
Nispero		s/árbol	€/kg					0,73							
Pera	Ercolini	s/árbol	€/kg								1,00				
Uva de mesa	Autumn Royal	s/parra	€/kg								0,78	0,73			
Uva de mesa	Apirenas Temp.	s/parra	€/kg						0,85	0,81					
Uva de mesa	Crimson Seedless	s/parra	€/kg										0,78		
Uva de mesa	Nuevas variedades Apirena	s/parra	€/kg								0,83	0,79	0,84	0,90	

PRODUCTOS GANADEROS

Cabritos	de 7 a 9 kg de 1ª vivo	s/granja	€/kg vivo	4,13	4,13	3,72	4,20	4,64	5,20	5,26	5,59	5,96	5,98	6,16	6,65
Cordero	de 19 a 25 kg vivo	s/granja	€/kg vivo	3,88	3,81	4,00	3,67	3,65	3,69	3,70	3,87	4,05	4,21	4,57	4,59
Cordero	de 25 a 32 kg vivo	s/granja	€/kg vivo	3,72	3,67	3,78	3,57	3,54	3,57	3,58	3,66	3,82	3,86	4,17	4,37
Porcino	Selecto	s/granja	€/kg vivo	1,07	1,16	1,41	1,60	1,61	1,65	1,73	1,75	1,77	1,76	1,69	1,69
Porcino	Graso	s/granja	€/kg vivo	1,05	1,14	1,39	1,58	1,59	1,63	1,71	1,73	1,75	1,74	1,67	1,67
Porcino	Lechón 20 kg (Selecto)	s/granja	€/unidad	36,0	41,2	47,8	51,4	48,0	44,4	48,0	51,0	55,4	58,0	58,2	67,4
V. Añojos	de 321 a 370 kg/canal (1ª (U))	s/granja	€/kg canal	4,49	4,60	4,96	5,03	5,02	4,98	4,96	4,95	5,04	5,20	5,30	5,42
V. Añojos	de 321 a 370 kg/canal (1ª B (R))	s/granja	€/kg canal	4,33	4,44	4,80	4,87	4,86	4,82	4,80	4,79	4,88	5,00	5,10	5,22
V. Terneras	de 230 a 280 kg/canal (1ª (U))	s/granja	€/kg canal	4,51	4,54	4,81	4,95	4,96	5,01	5,06	5,09	5,20	5,27	5,38	5,49
V. Terneras	de 230 a 280 kg/canal (1ª B (R))	s/granja	€/kg canal	4,31	4,34	4,61	4,75	4,76	4,81	4,86	4,89	5,00	5,07	5,18	5,29

HORTALIZAS

Acelga		s/finca	€/kg	0,43	0,42	0,41	0,47	0,43				0,73	0,71	0,73	0,67
Ajo	Tierno	s/finca	€/manojo			0,96	1,03							1,06	
Alcachofa	Gorda Exportación	s/merc origen	€/kg	0,55	0,58	0,51	0,46	0,27					1,31	1,00	0,46
Alcachofa	Pequeña Plaza	s/merc origen	€/kg	1,00	0,99	0,93	0,85	0,56				2,00	2,37	1,51	0,94
Alcachofa	Industria	s/merc origen	€/kg	0,54	0,56	0,52	0,57	0,49	0,50				0,20	0,48	0,57
Apio	Verde Primera	s/finca	€/unidad	0,17	0,16	0,13	0,14	0,14	0,15					0,14	0,19
Batata		s/merc origen	€/kg						0,42	0,42	0,47	0,49	0,43		
Berenjena	Blanca	s/merc origen	€/kg	0,49			0,32	0,37	0,71	0,63	0,61	0,71	0,65	0,41	0,72
Berenjena		s/merc origen	€/kg	0,46	0,61	0,50	0,76	0,64	0,72	0,69	0,56	0,92	0,98	0,72	1,12
Brócoli	industria	s/merc origen	€/kg	0,22	0,23	0,28	0,24	0,22				0,25	0,27	0,28	0,28
Brócoli	Exportación	s/merc origen	€/kg	0,52	0,49	0,60	0,67	0,54	0,39	0,47	0,70	1,09	0,75	0,52	0,73
Cardo	Blanco	s/finca	€/kg											0,48	0,45
Calabacín	Todas	s/merc origen	€/kg	1,43	0,56	0,92	0,96	0,37	0,42	0,45	0,43	1,00	1,03	0,64	0,55
Cebolla	Babosa	s/finca	€/kg				0,33	0,33	0,35	0,29					
Coliflor	Industria Todas	s/finca	€/unidad		0,16										
Coliflor		s/finca	€/unidad	0,52	0,54	0,56	0,52	0,53	0,52					0,64	0,54



Producto	Variedad	Posición	Unidad	Ene	Feb	Mar	Abr	May	Jun	Jul	Ago	Sep	Oct	Nov	Dic
Calabaza	Cacahuete	s/finca	€/kg										0,41		
Calabaza	Totanera	s/finca	€/kg							0,40	0,39	0,38	0,45		
Cilantro		s/finca	€/manojos		0,34	0,33	0,34	0,30						0,15	
Col lisa		s/finca	€/unidad	0,56	0,63	0,64	0,71	0,62	0,41					0,64	0,65
Col rizada		s/finca	€/unidad	0,66	0,51	0,58	0,71	0,55	0,39					0,68	0,61
Esparrago		s/finca	€/kg			1,25	1,03	0,89	0,92						
Espinaca		s/finca	€/kg	1,36	1,30	1,16	1,32	1,33					1,11	1,14	1,11
Escarola		s/finca	€/unidad	0,32	0,35	0,28	0,38	0,27						0,27	0,27
Guisante	Negret	s/finca	€/kg	2,75	2,62	2,69	3,03	2,01					1,22	1,81	3,38
Haba	Michironera	s/merc origen	€/kg	0,37	0,36	0,29	0,20	0,22							0,34
Haba	Tierna	s/merc origen	€/kg	1,16	1,25	0,75	0,93	0,64					1,85	1,53	1,36
Hinojo		s/finca	€/kg		0,80	0,92	0,87	0,60	0,60					0,98	0,74
Judía Verde	Fina	s/merc origen	€/kg	2,55	1,30	2,85	2,37	2,21	2,26	3,02	1,53			2,26	1,93
Judía Verde	Plana	s/merc origen	€/kg	2,60	1,81	1,79	0,93	1,59	1,10	0,73				1,50	2,42
Lechuga	Baby	s/finca	€/unidad	0,12	0,13	0,10	0,15	0,11	0,10	0,09	0,09	0,11	0,14	0,10	0,12
Lechuga	Iceberg	s/finca	€/unidad	0,34	0,32	0,22	0,41	0,18	0,14	0,17	0,24	0,24	0,30	0,16	0,17
Lechuga	Romana	s/finca	€/unidad	0,22	0,24	0,23	0,27	0,23	0,17				0,18	0,17	0,19
Melón	Amarillo	s/finca	€/kg						0,60	0,45	0,42				
Melón	Cantaloups	s/finca	€/kg						0,58	0,46	0,56				
Melón	Galia	s/finca	€/kg						0,57	0,37	0,44				
Melón	Piel de Sapo	s/finca	€/kg						0,53	0,31	0,26	0,29			
Patata	Común	s/finca	€/kg												0,35
Patata	Spunta	s/finca	€/kg	0,46	0,33	0,39	0,49	0,51	0,38	0,28		0,43	0,41	0,49	0,58
Pepino Español	Primera	s/merc origen	€/kg	1,01	0,76	0,74	0,70	0,82	1,27	0,86	1,19	0,95	0,61	1,00	0,77
Pepino Español		s/merc origen	€/kg											0,83	
Pimiento	Bola	s/merc origen	€/kg						2,78	1,79	0,94	1,11			
Pimiento	California amarillo	s/merc origen	€/kg			1,60	1,27	1,34	1,25	0,57	0,91	0,58			
Pimiento	California rojo	s/merc origen	€/kg			1,34	1,19	1,32	1,55	0,55	0,80	0,47			
Pimiento	California verde	s/merc origen	€/kg			1,48	1,21	1,38	0,95	0,79	0,39				
Pimiento	Industria Amarillo	s/merc origen	€/kg						0,20	0,16	0,13	0,13			
Pimiento	Industria Rojo	s/merc origen	€/kg						0,21	0,20	0,17	0,17			
Pimiento	Industria Verde	s/merc origen	€/kg						0,20	0,16	0,13	0,16			
Pimiento	Italiano	s/merc origen	€/kg			1,72	1,62	0,98	0,88	0,85	0,65	0,60			
Pimiento	Lamuyo amarillo	s/merc origen	€/kg			1,66	1,22	1,26	1,34	0,68	1,06				
Pimiento	Lamuyo rojo	s/merc origen	€/kg			1,39	1,01	1,60	2,00	0,91	1,10	0,66			
Pimiento	Lamuyo verde	s/merc origen	€/kg			1,35	1,27	1,55	1,15	0,88	0,62	0,32			
Pimiento	Padrón	s/merc origen	€/kg			3,08	3,10	2,03	1,63	1,55	1,67	2,13	1,27	1,48	2,08
Perejil		s/finca	€/manojos	0,15	0,24	0,22	0,21	0,17				0,23	0,23	0,23	0,19
Puerro		s/finca	€/kg							1,75					
Rábano		s/finca	€/kg			1,00									
Romanescu		s/finca	€/kg	0,52	0,65	0,60									0,51
Sandía	Invernadero	s/finca	€/kg					0,79	0,42						
Sandía	Sin Pepita	s/finca	€/kg						0,22	0,28	0,43	0,43			
Tomate	Asurcado pintón	s/merc origen	€/kg	0,72	1,08	1,41	1,12	0,85	0,96	1,11	0,69	1,11	1,05	0,53	0,83
Tomate	Cereza	s/merc origen	€/kg	1,14	2,03	2,07	1,56	0,98	0,86	0,88	0,79	1,13	1,12	0,82	1,05
Tomate	Pera	s/merc origen	€/kg	0,36	0,75	0,95	0,74	0,54	0,59	0,81	0,62	0,89	1,16	0,43	0,44
Tomate	Redondo liso rojo	s/merc origen	€/kg	0,48	0,73	1,02	1,06	0,56	0,77	0,92	0,59	0,93	0,94	0,30	0,49
Zanahoria		s/finca	€/kg					0,18							
OTROS PRODUCTOS															
Aceite Oliva Virgen	Extra de <0.8º	s/merc origen	€/kg	3,49	3,30	3,55	3,46	3,47	3,49	3,70	3,79	4,05	4,50	4,76	5,39
Aceite Oliva Virgen	de 0.8º a 2º	s/merc origen	€/kg	3,10	3,09	3,36	3,30	3,27	3,27	3,51	3,70	3,86	4,33	4,55	5,02
Aceite Oliva Virgen	de >2º	s/merc origen	€/kg	2,84	2,85	3,21	3,14	3,17	3,19	3,46	3,52	3,73	4,23	4,43	4,80
Aloe Vera		s/merc origen	€/kg	0,58											



10.Precios

Producto	Variedad	Posición	Unidad	Ene	Feb	Mar	Abr	May	Jun	Jul	Ago	Sep	Oct	Nov	Dic
Avena		s/merc origen	€/kg	0,25	0,25	0,31	0,32	0,33	0,33	0,32	0,31	0,31	0,33	0,33	0,31
Cebada	Caballar	s/merc origen	€/kg	0,27	0,27	0,32	0,33	0,34	0,34	0,32	0,30	0,31	0,32	0,32	0,30
Centeno		s/merc origen	€/kg	0,25	0,25	0,30	0,32	0,32	0,32	0,31	0,30	0,31	0,32	0,32	0,30
Garrofa	Entera	s/merc origen	€/kg								0,92	0,91	0,90	0,88	0,80
Garrofa	Semilla (Garrofin)	s/merc origen	€/kg								16,5 0	16,3 3	16,0 0	15,0 0	13,0 0
Garrofa	Vaina troceada	s/merc origen	€/kg								0,17	0,17	0,17	0,17	0,22
Girasol	Aceite refinado convencional Granel	s/merc origen	€/tonelad a granel						#### ##	#### ##	#### ##	#### ##	#### ##	#### ##	#### ##
Pimiento de cáscara	Secado con rabo	s/merc origen	€/kg							4,15					
Pimiento de cáscara	Secado sin rabo	s/merc origen	€/kg							5,50	5,50				
Soja	Aceite soja refinado Granel	s/merc origen	€/tonelad a granel						#### ##	#### ##	#### ##	#### ##	#### ##	#### ##	#### ##
Soja	Torta de soja Granel	s/merc origen	€/tonelad a granel						531, 20	544, 15	552, 75	566, 48	565, 55	537, 16	557, 89
Trigo	Panificable	s/merc origen	€/kg	0,28	0,27	0,33	0,34	0,34	0,35	0,34	0,33	0,33	0,35	0,35	0,32
VINO															
Vino	Tinto	s/bodega	€/hgdo	3,58	3,49	3,13	3,10	3,10	3,10	3,09	3,10	3,04	3,09	3,07	3,05
Vino	Tinto	s/bodega	€/hgdo	6,25	6,25	6,25	6,25	6,25	6,25	6,25	6,25	6,25	6,25	6,25	6,25
Vino	Tinto	s/bodega	€/hgdo	5,80	5,80	5,80	5,80	5,80	5,80	5,80	5,80	5,80	5,80	5,80	5,80



11.2. Precios medios de las tierras por aprovechamientos (euros/ha). Serie histórica

ADVERTENCIA: Los precios que figuran en la estadística de precios de la tierra son los resultados obtenidos a partir de encuestas realizadas en el marco de una operación estadística oficial.

No son utilizables con fines fiscales y su utilidad es servir de información de referencia para analizar evoluciones espaciales y temporales por entidades públicas y privadas.

PRECIOS (euros/ha)	TIERRAS DE LABOR		HORTALIZAS AIRE LIBRE REGADÍO	CULTIVOS PROTEG.	ARROZ	NARANJ. Regadío	MANDAR. Regadío	LIMON Regadío	FRUTAL. DE HUESO Regadío	FRUTAL. DE PEPITA Regadío	FRUTALES DE FRUTO SECO		VIÑEDO DE MESA Regadío	VIÑEDO DE TRANSF. Secano	PASTIZAL Secano
	Secano	Regadío									Secano	Regadío			
2005															
Máximo	6.397	41.320	41.320	93.486	24.100	45.652	59.952	90.637	20.338	24.959	13.654	17.445	30.041	7.270	1.270
Mínimo	4.313	30.333	30.333	63.244	14.500	38.840	50.374	56.325	14.078	18.017	9.679	10.659	24.465	4.148	651
Más frecuente	5.421	35.154	35.154	75.967	21.800	42.835	54.726	67.777	17.299	21.769	11.821	13.958	27.700	6.100	953
2006															
Máximo	7.083	40.659	40.659	76.652	24.100	45.782	60.141	90.060	20.351	25.227	14.610	18.385	30.228	7.481	1.375
Mínimo	5.018	29.176	29.176	51.406	15.000	39.020	50.643	57.653	14.117	18.287	10.367	11.076	24.975	4.345	762
Más frecuente	5.824	34.251	34.251	65.046	22.000	42.913	54.966	69.920	17.312	22.469	13.132	14.821	27.920	6.272	1.039
2007															
Máximo	8.195	41.924	41.924	84.864	29.470	57.403	62.645	88.572	25.372	27.823	17.800	24.225	35.329	8.467	2.293
Mínimo	5.317	29.317	29.317	59.949	23.309	48.561	49.347	61.775	15.321	17.972	13.224	13.267	27.129	4.695	1.179
Más frecuente	6.433	35.501	35.501	69.050	27.630	52.843	56.135	73.986	19.622	22.565	14.460	17.917	31.525	6.395	1.620
2008															
Máximo	8.174	42.156	42.156	84.952	28.838	58.137	64.271	86.123	30.331	27.711	17.340	23.260	35.933	8.107	2.423
Mínimo	5.318	30.880	30.880	60.058	23.720	48.168	52.188	63.716	18.692	18.727	11.692	14.797	29.516	4.375	1.273
Más frecuente	6.591	34.382	34.382	68.026	26.395	52.928	58.571	74.558	20.615	22.382	13.919	18.100	31.854	5.995	1.601
2009															
Máximo	7.808	39.861	39.861	73.717	28.838	54.830	61.063	83.319	27.998	26.734	16.006	22.489	35.480	7.849	2.355
Mínimo	5.009	28.802	28.802	57.739	22.580	39.294	48.979	61.677	18.100	17.787	10.617	14.283	29.096	4.129	1.218
Más frecuente	6.266	33.687	33.687	66.445	26.255	47.697	55.055	72.089	19.676	21.530	12.897	17.326	31.501	5.497	1.552
2010															
Máximo	7.646	39.747	39.747	80.381	28.838	50.847	59.195	78.317	24.782	25.863	14.671	22.078	38.463	7.849	2.258
Mínimo	4.918	28.345	28.345	55.112	22.580	35.505	44.936	58.421	17.138	17.178	11.213	13.992	27.809	4.109	1.157
Más frecuente	5.955	33.230	33.230	64.567	26.255	41.496	51.744	64.860	18.790	20.910	12.791	17.110	31.335	5.454	1.495
2011															
Máximo	7.666	39.489	39.489	78.634	27.793	49.401	59.294	77.194	23.842	25.344	15.274	21.847	37.916	7.555	2.255
Mínimo	4.823	27.631	27.631	53.858	22.185	34.913	44.936	57.687	16.608	16.859	9.835	14.077	27.223	4.109	1.148
Más frecuente	5.781	32.310	32.310	62.620	25.465	40.861	51.188	64.974	18.416	20.666	11.825	16.688	30.279	5.355	1.451
2012															
Máximo	7.414	36.199	36.199	76.351	27.372	48.957	58.644	74.061	23.531	24.426	14.534	20.878	38.789	7.541	2.204
Mínimo	4.701	25.488	25.488	50.122	21.644	34.621	44.445	55.457	16.416	16.513	9.308	13.311	27.027	4.085	1.093
Más frecuente	5.646	29.491	29.491	59.399	24.731	40.529	49.680	62.279	18.261	20.096	11.450	15.791	30.485	5.328	1.411



10.Precios

PRECIOS (euros/ha)	TIERRAS DE LABOR		HORTALIZAS AIRE LIBRE REGADÍO	CULTIVOS PROTEG.	ARROZ	NARANJ. Regadío	MANDAR. Regadío	LIMON Regadío	FRUTAL. DE HUESO Regadío	FRUTAL. DE PEPITA Regadío	FRUTALES DE FRUTO SECO		VIÑEDO DE MESA Regadío	VIÑEDO DE TRANSF. Secano	PASTIZAL Secano
	Secano	Regadío									Secano	Regadío			
2013															
Máximo	7.496	52.178	52.178	87.779	28.500	57.984	68.184	97.009	31.978	23.382	14.959	20.507	37.554	8.040	1.949
Mínimo	3.192	21.832	21.832	43.578	26.000	28.509	38.241	37.532	18.469	11.763	4.939	10.059	18.510	3.920	691
Más frecuente	4.924	36.298	36.298	59.240	27.000	43.357	57.026	57.806	25.561	18.585	8.993	13.938	27.369	5.298	1.216
2014															
Máximo	7.509	52.374	52.374	87.779	28.500	57.984	68.184	114.289	31.939	23.155	16.425	20.507	37.554	8.040	1.919
Mínimo	3.246	25.707	25.707	43.578	15.000	28.509	38.241	37.532	18.401	13.606	4.949	10.159	18.510	3.920	691
Más frecuente	4.922	38.110	38.110	59.240	26.000	39.223	57.026	59.451	24.646	19.251	9.633	14.065	27.369	5.298	1.205
2015															
Máximo	6.540	43.249	43.249	65.195	28.420	53.744	59.000	117.428	36.490	23.650	14.730	20.689	39.894	8.040	1.308
Mínimo	3.025	22.299	22.299	32.230	22.900	28.856	36.336	38.299	24.133	13.850	4.462	12.260	26.128	3.800	578
Más frecuente	4.616	32.975	32.975	42.263	27.000	37.712	50.694	60.050	29.791	19.526	8.918	15.656	32.564	5.238	938
2016															
Máximo	6.409	44.130	44.130	65.625	28.420	49.622	50.507	118.394	36.420	24.080	14.954	20.861	39.096	8.040	1.308
Mínimo	2.995	22.712	22.712	34.611	22.900	26.042	31.581	41.251	24.431	14.124	4.614	12.364	26.597	3.800	578
Más frecuente	4.547	33.626	33.626	43.431	27.000	38.088	48.039	62.319	30.174	19.358	9.067	15.773	33.271	5.238	938
2017															
Máximo	7.371	46.336	46.336	85.313	28.988	54.088	58.083	123.129	38.242	25.284	16.748	22.530	47.697	8.442	1.374
Mínimo	3.145	21.577	21.577	38.072	23.358	27.344	34.108	42.076	24.676	14.265	4.706	12.612	28.724	3.762	595
Más frecuente	5.002	34.635	34.635	49.945	27.540	39.992	52.362	64.188	31.079	19.939	9.611	16.720	38.928	5.500	985
2018															
Máximo	7.426	46.470	47.263	102.376	28.988	54.088	58.083	123.129	37.261	25.741	16.555	22.718	52.467	8.442	1.357
Mínimo	3.177	21.685	22.009	45.686	23.358	27.344	34.108	42.076	23.950	14.420	4.609	12.560	31.596	3.762	584
Más frecuente	5.016	34.743	35.328	59.934	27.540	39.992	52.362	64.188	30.261	20.243	9.253	16.936	42.821	5.500	953
2019															
Máximo	7.204	46.470	48.208	102.887	29.568	54.088	58.083	123.129	39.393	28.187	16.637	24.793	52.991	8.425	1.357
Mínimo	3.082	21.685	22.449	45.915	23.825	27.344	34.108	42.076	25.321	15.790	4.632	13.707	31.912	3.754	584
Más frecuente	4.865	34.743	36.034	60.234	28.091	39.992	52.362	64.188	31.993	22.167	9.300	18.482	43.249	5.489	953
2020															
Máximo	7.659	49.019	50.010	114.165	31.194	54.629	58.664	143.445	40.193	28.187	17.494	25.001	57.716	8.425	1.416
Mínimo	3.277	22.874	23.288	50.948	25.135	27.617	34.449	49.019	25.835	15.790	4.871	13.822	34.758	3.754	610
Más frecuente	5.172	36.648	37.381	66.836	29.636	40.392	52.886	74.779	32.643	22.167	9.779	18.638	47.106	5.489	995
2021															
Máximo	6.944	49.658	50.662	131.805	31.600	65.011	56.083	120.708	42.093	28.823	16.734	22.774	59.363	8.425	1.397
Mínimo	2.971	23.172	23.591	58.820	25.463	32.865	32.933	41.249	27.056	16.146	4.659	12.591	35.750	3.754	602
Más frecuente	4.690	37.126	37.868	77.163	30.022	48.068	50.559	62.926	34.186	22.667	9.354	16.978	48.450	5.489	982
2022															
Máximo	6.502	55.654	55.838	162.755	35.422	78.628	80.276	197.850	37.097	29.099	16.613	34.154	86.281	8.846	1.638
Mínimo	2.782	25.970	26.002	72.633	28.541	39.749	47.139	67.611	23.846	16.301	4.626	18.882	51.960	3.942	706
Más frecuente	4.391	39.959	40.758	99.138	32.313	68.500	68.500	74.500	30.925	23.400	8.448	23.000	66.499	5.763	1.088





11

Enlaces de interés



12. Enlaces de interés

Se muestran a continuación enlaces a diferentes Organismos en los que se puede ampliar o complementar la información contenida en esta publicación:

- Agencia Estatal de Meteorología – AEMET
<http://www.aemet.es/es/portada>

- Consejo de Agricultura Ecológica de la Región de Murcia – CAERM
<https://caermurcia.com/caerm/>

- Centro Regional de Estadística de Murcia – CREM
<http://econet.carm.es/>

- Consejo Económico y Social de la Región de Murcia – CES
<https://www.cesmurcia.es/cesmurcia/>

- Estadísticas del Comercio Exterior de España y la Unión Europea – DATACOMEX
<http://datacomex.comercio.es/>

- Instituto Geográfico Regional – IGN
<https://www.ign.es/web/ign/portal>

- Instituto Murciano de Investigación y Desarrollo Agrario y Alimentario – IMIDA
<http://www.imida.es/> (web general)
<http://idearm.imida.es/> (Geoportal del agua)

- Instituto Nacional de Estadística – INE
<http://www.ine.es/>

- INE – Censo Agrario 2020
<https://www.ine.es/censoagrario2020/presentacion/index.htm>

- Ministerio de Agricultura, Pesca y Alimentación – MAPA
<https://www.mapa.gob.es/es/> (web general del Ministerio)



<https://www.mapa.gob.es/es/estadistica/temas/default.aspx> (Estadística)

<https://www.mapa.gob.es/es/ministerio/servicios/analisis-y-prospectiva/ECREA.aspx> (Estudios de costes y rentas de las explotaciones agrarias)



Estadística Agraria de Murcia **2021/22**

