

BOLETÍN ESTADÍSTICO

DE LA CONSEJERÍA DE OBRAS PÚBLICAS
Y ORDENACIÓN DEL TERRITORIO

48

II TRIMESTRE 2000



Región de Murcia
Consejería de Obras Públicas y Ordenación del Territorio

II TRIMESTRE 2000

Datos disponibles al 30 de Junio de 2000.

EDITA: DOCUMENTACIÓN TÉCNICA

Secretaría General.

Plaza Santoña, s/n 30006 MURCIA.

Telf. 968 36 25 24. Fax 968 36 23 92.

IMPRIME: GRÁFICAS F. GÓMEZ

I.S.S.N.: 1.130-3.530

D.L.: MU-1.018-1989.

© **CONSEJERÍA DE OBRAS PÚBLICAS Y ORDENACIÓN DEL TERRITORIO**
Autoriza reproducción citando fuente.

BOLETÍN ESTADÍSTICO

DE LA CONSEJERÍA DE OBRAS PÚBLICAS
Y ORDENACIÓN DEL TERRITORIO

48

II TRIMESTRE 2000

1	CONSTRUCCIÓN	5
1.1	Licitación Oficial	7
1.1.1	Licitación Oficial Murcia-Agentes contratantes	
1.1.2	Licitación Oficial Murcia-Formas de contratación	
1.1.3	Licitación Oficial Murcia-Tipología de obras	
1.1.4	Licitación Oficial Murcia-Tipología por Agentes	
1.1.5	Licitación Oficial España-Agentes contratantes	
1.1.6	Licitación Oficial España-Formas de contratación	
1.1.7	Licitación Oficial España-Tipología de obra	
1.2	Vivienda	15
1.2.1	Viviendas Libres Murcia. Visadas y Terminadas por Municipios	
1.2.2	Viviendas Protección Oficial - C. Prov. y C. Def. por Municipios	
1.2.3	Viviendas Total Región de Murcia	
1.2.4	Viviendas Total España	
1.2.5	Estadística de Edificación y Vivienda	
1.2.5.1	Licencias municipales concedidas	
1.2.5.2	Datos generales	
1.2.5.3	Destino edificios no residenciales	
1.2.5.4	Características de las viviendas a construir	
1.2.6	Rehabilitación de viviendas	
1.2.7	Viviendas de Promoción Pública	
1.2.8.1	Visados de dirección de obra: Obra Nueva	
1.2.8.2	Visados de dirección de obra: Ampliación y/o Restauración de edificios	
1.2.8.3	Características de las obras terminadas	
1.3	Cemento	32
1.3.1	Cemento. Consumo, producción y venta	
1.4	Energía Eléctrica	33
1.4.1	Consumo energía eléctrica sector Construcción. Región de Murcia	
1.5	Precios	34
1.5.1	Índice de Precios de Consumo Región de Murcia	
1.5.2	Índice de Precios de Consumo España	
1.5.3	Índice de Precios de Consumo. Vivienda. España	
1.5.4	Índice de Precios de Consumo. Vivienda. Murcia	
1.6	Empleo	38
1.6.1	Encuesta de Población Activa. Región de Murcia	
1.6.2	Encuesta de Población Activa. España	
1.6.3	Paro Registrado	
1.6.4	Afiliados en alta a la Seguridad Social	
1.7	Costes	42
1.7.1	Índices de Costes del Sector de la Construcción	
1.8	Encuesta Coyuntural de la Industria de la Construcción	43
1.8.1	Valores Absolutos - Región de Murcia	
1.8.2	Ratios Generales - Región de Murcia	
2	TRANSPORTES	45
2.1	Transporte Aéreo	45
2.1.1	Tráfico comercial en el aeropuerto de San Javier (Murcia)	
2.2	Transporte Marítimo	46
2.2.1	Tráfico total de mercancías - Puerto de Cartagena	
2.2.2	Tráfico total de mercancías - Resto de Puertos de la Región	
2.2.3	Movimiento de buques	
2.2.4	Pesca desembarcada	
2.3	Transporte Terrestre	53
2.3.1	Matriculación de vehículos	
2.3.2	Accidentes de circulación	
2.4	Transporte Ferroviario	55
2.4.1	Corredor Cartagena-Murcia-Madrid	

SECTOR CONSTRUCCIÓN

La **licitación oficial** en Murcia ha experimentado durante los cinco primeros meses del año una flexión al alza, tras el descenso registrado durante 1999 respecto a 1998, que fue el año de mayor licitación de la década. El total licitado asciende a 21.798 millones de ptas., un incremento del 17% respecto al mismo período del año anterior, correspondiendo la mayor subida a obras de ingeniería civil con 14.635 millones de pesetas licitadas (el 21% de aumento), siendo las obras de urbanizaciones y saneamiento las que acaparan la mayor parte de la licitación. El subsector de edificación ha experimentado una variación del 9'6%, con un total de 7.165 millones de los que el 68'5% se destina a edificios no residenciales.

Según el organismo contratante, la Administración Central ha licitado por un total de 6.925 millones de pesetas frente a 6.363 millones del ejercicio anterior, mientras que los Entes Territoriales han alcanzado la cantidad de 14.875 millones, con una subida del 21'2%, de los cuales 6.413 millones corresponden a la Comunidad Autónoma, que incrementa su licitación en un 68'3% y 8.462 millones a los Ayuntamientos, que no experimentan variación respecto al mismo período del ejercicio 1999.

Hasta el mes de abril, el Colegio Oficial de Arquitectos ha visado 4.616 viviendas libres, un 19'2% superior respecto al año anterior lo que refleja la continuación del ritmo de crecimiento de la actividad constructora de viviendas en la Región. Sin embargo, durante los primeros cinco meses se han calificado provisionalmente como viviendas de protección oficial 1.299, lo que supone un descenso del 48'5%.

En cuanto a la Estadística de Edificación y Vivienda se mantienen los datos obtenidos al 31 de diciembre de 1999, por no estar disponibles los del presente año debido al cambio efectuado por el Ministerio de Fomento de la aplicación informática, que aún no está operativa.

El consumo aparente de cemento en la Región supera el ritmo de crecimiento obtenido durante 1999, en un 21'06% durante los meses de enero y febrero, frente a un 14'46% a nivel nacional. Igual aceleración se observa en el consumo de energía eléctrica destinada al sector de la construcción con un aumento del 7'3% durante los meses de enero a abril.

Los indicadores más recientes del **mercado de trabajo** muestran una evolución muy favorable, así la Encuesta de Población Activa del primer trimestre del año, para la Región de Murcia, presenta un aumento de la población ocupada, tanto en el total de sectores como en construcción, con 31.600 y 9.700 empleos más, respectivamente, que en igual trimestre de 1999. La población activa en este sector se incrementa un 23'7% respecto a un año antes, mientras que el número de parados crece sólo en un 10'5%, con lo que la tasa de paro se sitúa en el 7'7% inferior en casi un punto al primer trimestre de 1999, mientras que la tasa de paro general es del 13%, dos puntos inferior a la tasa nacional.

El ritmo de crecimiento de los afiliados en alta en el sistema de la Seguridad Social ha continuado durante los cinco primeros meses del año, alcanzando la cifra de 408.497 afiliados al sistema, un 5'2% de crecimiento interanual, correspondiendo el mayor avance anual al sector de la construcción con un 12'6%. A nivel nacional la afiliación ha aumentado el 5% en general y en el citado sector en un 9'1%, en el mismo período.

El **paro registrado** en las oficinas del INEM ha descendido a 3.664 personas sin empleo en la construcción en el mes de mayo, invirtiendo el ligero crecimiento experimentado los primeros meses del año y con una variación respecto a mayo de 1999 de -2%. El total de parados en el conjunto de la economía regional es de 34.872, el 1'4% superior al mismo mes del año anterior; no obstante supone una disminución en el paro registrado de 2.329 personas respecto al mes de enero de este año.

SECTOR TRANSPORTES

El número de pasajeros que ha utilizado el Aeropuerto de San Javier durante los cinco primeros meses del año, ha sido de 56.287 frente a 48.363 en el mismo período de 1999, un 16'4% más. El 72'5% de los viajeros usaron líneas regulares, de carácter nacional 18.877 pasajeros y 21.928 en vuelo internacional. Los vuelos chárter han incrementado los viajeros en un 23'4% alcanzando la cifra de 14.351, los de mayor crecimiento relativo.

El movimiento de mercancías en el Puerto de Cartagena ha alcanzado un total de 6.363.220 Tm. en el período enero a mayo, experimentando una subida del 15'7%, de las cuales 715.736 Tm. han sido mercancías cargadas, disminuyendo el 36'3% en relación al mismo período del año anterior y 5.647.484 Tm. corresponden a descarga, que aumentan el 29'1%.

El Puerto de Águilas, el único de los puertos regionales con movimiento de mercancías, ha experimentado un crecimiento interanual del 31'3% en los meses de enero a mayo, con 8.050 Tm. de mercancías cargadas.

La pesca capturada casi se ha duplicado estos cinco primeros meses del año, pasando de 1.647.841 Kgs. el año anterior a 2.395.736 Kgs. (45'4% superior). Los mayores crecimientos relativos se han producido en los puertos de Mazarrón, un 183'6% y de Águilas con el 154'4%.

La matriculación de vehículos el mes de enero se ha incrementado un 6'4%, alcanzando la cifra de 3.768 vehículos, en relación a igual mes del año anterior, no obstante supone un notable descenso respecto del último trimestre de 1999.

1.1. LICITACIÓN OFICIAL

1.1.1 LICITACIÓN OFICIAL MURCIA POR AGENTES CONTRATANTES (Pto. en millones ptas.)

	ADMINISTRACIÓN CENTRAL						ENTES TERRITORIALES		
	TOTAL	TOTAL	SERVICIOS CENTRALES	ORG. AUTÓNOMOS	SEGURIDAD SOCIAL	SOC. Y ENTES PÚBLICOS	TOTAL	COMUNIDAD AUTÓNOMA	AYUNTAMIENTOS
1990	55.372	43.882	40.312	3.137	433	0	11.490	6.566	4.924
1991	31.628	15.479	7.819	7.660	0	0	16.149	9.731	6.418
1992	54.936	44.512	37.749	6.763	0	0	10.424	5.698	4.726
1993	63.492	45.784	42.322	3.462	0	0	17.708	14.052	3.656
1994	48.627	35.971	32.746	3.225	0	0	12.656	4.044	8.612
1995	47.088	30.161	26.595	3.316	250	0	16.927	9.143	7.784
1996	40.255	14.543	13.506	519	518	0	25.712	15.873	9.839
1997	40.695	13.385	5.981	4.469	2.935	0	27.510	10.927	16.583
1998	79.709	19.389	15.562	1.951	1.877	0	60.320	41.768	18.553
1999	53.851	23.914	16.669	2.640	1.662	2.943	29.937	14.229	15.708
1998									
Junio	6.427	3.131	2.779	352	0	0	3.296	1.493	1.803
Julio	13.252	5.907	4.766	0	1.141	0	7.345	6.226	1.119
Agosto	10.070	842	432	0	410	0	9.228	5.034	4.194
Septiembre	2.463	410	109	301	0	0	2.053	851	1.202
Octubre	4.653	177	177	0	0	0	4.476	3.574	902
Noviembre	4.957	1.985	1.012	963	10	0	2.972	1.574	1.398
Diciembre	19.992	3.155	3.155	0	0	0	16.837	15.965	872
1999									
Enero	2.757	450	190	0	260	0	2.306	966	1.340
Febrero	4.295	1.317	158	1.159	0	0	2.978	434	2.544
Marzo	3.827	1.616	937	100	11	568	2.210	145	2.065
Abril	4.668	2.468	1.330	992	0	146	2.199	581	1.618
Mayo	3.088	512	114	111	287	0	2.576	1.685	891
Junio	5.350	898	728	29	22	120	4.452	1.948	2.504
Julio	1.896	513	412	87	13	0	1.383	716	667
Agosto	3.025	1.725	725	8	20	972	1.301	786	515
Septiembre	9.993	8.846	8.289	18	0	539	1.147	418	729
Octubre	5.414	1.412	791	132	54	435	4.002	3.277	725
Noviembre	4.585	1.212	1.208	4	0	0	3.373	2.095	1.278
Diciembre	4.952	2.944	1.787	0	994	163	2.008	1.177	831
2000									
Enero	2.155	670	670	0	0	0	1.485	607	878
Febrero	4.529	1.043	149	294	21	579	3.486	409	3.077
Marzo	5.369	2.280	313	450	1.045	472	3.089	905	2.184
Abril	3.315	1.246	1.062	0	184	0	2.069	458	1.611
Mayo	6.431	1.686	324	1.362	0	0	4.746	4.034	712
Ac. últ. mes 99	18.635	6.363	2.729	2.362	658	714	12.269	3.811	8.458
Ac. últ. mes 00	21.798	6.925	2.518	2.106	1.249	1.051	14.875	6.413	8.462
% variación	17,0	8,8	-7,7	-10,8	123,8	47,2	21,2	68,3	0,0

Fls. Ministerio de Fomento.

* Por homogeneización posterior los totales no coinciden necesariamente con la suma de los meses.

LICITACIÓN OFICIAL MURCIA - Año 2000
Agentes Contratantes

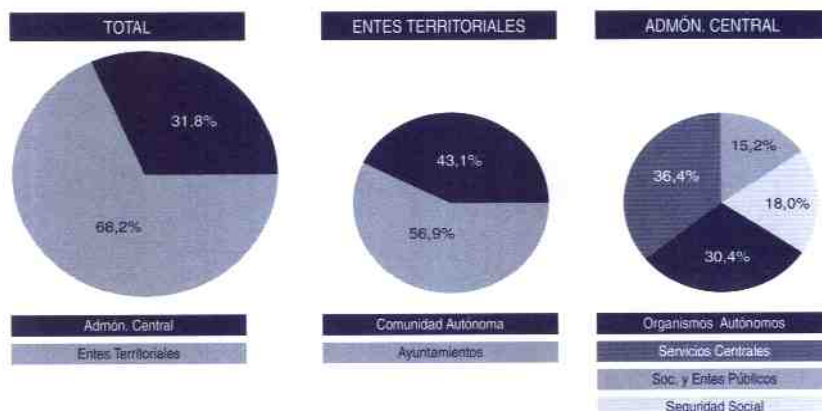

1.1.2

LICITACIÓN OFICIAL MURCIA POR FORMAS DE CONTRATACIÓN (Pto. en millones ptas.)

	TOTAL	SUBASTA	CONCURSO	PROCEDIMIENTO NEGOCIADO
1990	55.372	12.769	37.052	5.551
1991	31.628	6.373	16.345	8.910
1992	54.936	8.907	41.661	4.368
1993	63.492	15.114	38.830	9.548
1994	48.627	12.301	25.511	10.815
1995	47.088	11.924	25.832	9.332
1996	40.255	20.679	14.892	4.684
1997	40.895	18.514	19.561	2.820
1998	79.709	31.563	44.116	4.030
1999	53.851	22.201	27.479	4.171
1998				
Junio	6.427	2.742	3.685	0
Julio	13.252	4.988	7.943	321
Agosto	10.070	7.201	2.858	11
Septiembre	2.463	1.063	1.286	114
Octubre	4.653	3.325	1.078	250
Noviembre	4.957	2.501	1.680	776
Diciembre	19.992	1.945	16.488	1.559
1999				
Enero	2.757	2.151	594	12
Febrero	4.295	2.614	1.615	66
Marzo	3.827	1.003	2.819	5
Abril	4.668	3.228	1.292	147
Mayo	3.088	2.102	768	219
Junio	5.350	2.360	1.385	1.604
Julio	1.896	1.397	275	224
Agosto	3.025	1.005	1.988	32
Septiembre	9.993	1.085	8.779	129
Octubre	5.414	3.128	1.788	498
Noviembre	4.585	1.232	2.646	707
Diciembre	4.952	895	3.529	529
2000				
Enero	2.155	470	529	1.156
Febrero	4.529	1.167	3.183	178
Marzo	5.369	2.608	1.770	991
Abril	3.315	1.205	1.285	825
Mayo	6.431	2.783	3.250	398
Ac. último mes 99	18.635	11.098	7.088	449
Ac. último mes 00	21.798	8.232	10.017	3.548
% variación	17,0	-25,8	41,3	690,2

Fte: Ministerio de Fomento.

* Por homogeneización los totales no coinciden necesariamente con la suma de los meses

LICITACIÓN OFICIAL MURCIA
Formas de Contratación

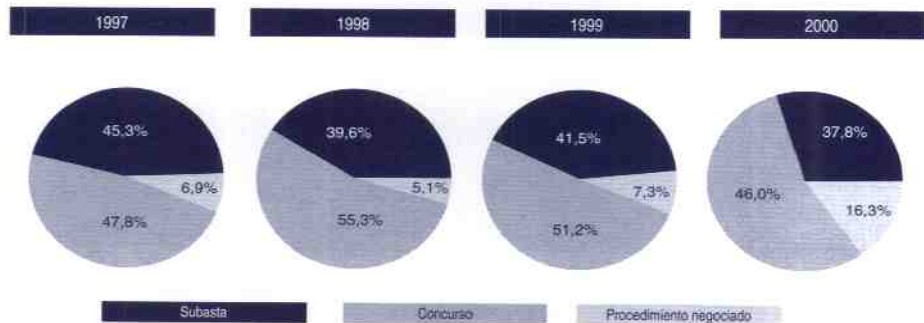

1.1.3

LICITACIÓN OFICIAL MURCIA POR TIPOLOGÍA DE OBRAS (Pto. en millones ptas.)

	EDIFICACIÓN					INGENIERÍA CIVIL				
	TOTAL	TOTAL	VIVIENDAS FAMILIARES	ESTABL. COLECTIVOS	EDIF. NO RESIDENC.	TOTAL	ABAST. AGUA POTABLE	AUTOP. CALLES Y CARRET.	C. PRÓD. TRANF. E.E.	INFRAEST. FERROVIARIA
1990	55.372	9.813	1.072	1.515	7.226	45.559	5.121	24.692	0	142
1991	31.628	12.750	822	307	11.621	18.878	1.624	3.057	65	0
1992	54.936	9.122	679	1.632	6.811	45.814	3.697	24.664	11	505
1993	63.492	9.324	1.555	223	7.546	54.168	1.330	23.490	21	0
1994	48.627	13.306	1.031	5.982	6.293	35.321	3.803	10.703	50	295
1995	47.088	8.674	1.088	210	7.376	38.414	1.395	20.424	45	379
1996	40.255	12.377	756	847	10.774	27.878	9.369	8.289	28	0
1997	40.895	17.834	1.252	3.196	13.386	23.061	2.241	4.966	62	921
1998	79.709	18.120	373	2.233	15.514	61.589	1.153	35.573	5	0
1999	53.851	16.698	1.416	2.143	13.139	37.153	2.488	15.793	91	1.150
1998										
Junio	6.427	1.317	0	29	1.288	5.110	367	3.663	0	0
Julio	13.252	2.691	0	1.144	1.547	10.561	225	8.177	0	0
Agosto	10.070	952	0	10	942	9.118	44	730	5	0
Septiembre	2.463	1.104	0	467	637	1.359	0	858	0	0
Octubre	4.653	757	0	13	744	3.896	6	2.501	0	0
Noviembre	4.957	1.115	67	36	1.012	3.842	227	1.458	0	0
Diciembre	19.992	1.131	76	47	1.008	18.861	62	16.073	0	0
1999										
Enero	2.757	599	0	281	318	2.157	28	82	0	0
Febrero	4.295	1.436	379	3	1.054	2.860	1.258	586	0	0
Marzo	3.827	1.252	141	88	1.023	2.576	160	468	0	568
Abril	4.668	2.272	39	78	2.155	2.398	934	744	0	0
Mayo	3.088	981	0	36	945	2.108	63	1.420	0	0
Junio	5.350	1.673	320	203	1.150	3.678	0	1.180	0	0
Julio	1.896	809	393	105	311	1.087	0	569	91	0
Agosto	3.025	468	10	53	405	2.558	29	331	0	496
Septiembre	9.993	742	0	6	736	9.250	9	7.175	0	44
Octubre	5.414	1.731	66	259	1.406	3.682	7	711	0	0
Noviembre	4.585	2.334	68	16	2.250	2.253	0	801	0	0
Diciembre	4.952	2.403	0	1.015	1.388	2.548	0	1.725	0	42
2000										
Enero	2.155	568	89	12	467	1.587	114	280	0	0
Febrero	4.529	1.420	0	100	1.320	3.109	219	151	0	0
Marzo	5.369	3.018	0	1.565	1.453	2.351	506	427	0	0
Abril	3.315	968	6	145	817	2.347	47	277	0	0
Mayo	6.431	1.191	272	65	854	5.241	1.251	776	0	0
Ac. últ. mes 99	18.635	6.539	559	485	5.495	12.099	2.443	3.300	0	568
Ac. últ. mes 00	21.798	7.166	367	1.888	4.911	14.635	2.137	1.911	0	0
% variación	17,0	9,6	-34,3	289,3	-10,6	21,0	-12,5	-42,1	0,0	-100,0

Fie. Ministerio de Fomento.

* Por homogeneización posterior los totales no coinciden necesariamente con la suma de los meses.

(Continuación)

1.1.3 LICITACIÓN OFICIAL MURCIA POR TIPOLOGÍA DE OBRAS (Pto. en millones ptas.)

	INGENIERÍA CIVIL								
	INSTALAC. DE TELECOMUNIC.	INSTALAC. DEPORTIVAS	OBRAS DE REGADÍO	OL. GASEOD. Y RED ABAST. GAS	OTRAS OBRAS ING. CIVIL	PRES Y OBRAS SIMIL. DEF. DE RÍOS	PUERTOS Y CANALES NAV.	SANEAMIENTO	URBANIZACIONES
1990	145	1.647	5.499	0	241	4.095	366	235	3.376
1991	0	1.017	1.268	0	291	850	4.538	2.737	3.431
1992	25	1.730	7.231	0	271	3.028	1.672	224	2.756
1993	52	652	6.484	0	19	2.441	196	17.927	1.556
1994	0	1.161	9.538	0	570	3.452	15	1.440	4.294
1995	333	858	3.170	0	58	3.662	207	3.422	4.461
1996	0	1.059	1.761	0	79	75	107	3.868	3.243
1997	301	902	533	104	1.299	320	188	4.947	6.277
1998	289	1.415	960	0	181	3.754	174	12.192	5.893
1999	513	1.974	1.962	0	743	1.232	749	4.848	5.610
1998									
Junio	0	81	57	0	0	10	0	410	522
Julio	0	178	645	0	0	0	9	859	468
Agosto	134	124	11	0	38	50	30	7.044	908
Septiembre	39	29	0	0	6	0	0	78	349
Octubre	57	128	0	0	35	0	74	795	300
Noviembre	20	198	20	0	20	50	0	1.133	716
Diciembre	29	205	71	0	15	1.335	16	876	179
1999									
Enero	0	42	960	0	0	0	0	102	943
Febrero	21	157	0	0	0	13	0	226	599
Marzo	0	1.214	0	0	0	19	0	63	84
Abril	0	120	43	0	10	0	34	101	412
Mayo	0	121	127	0	23	12	0	93	249
Junio	62	46	185	0	171	0	0	905	1.129
Julio	54	11	0	0	41	7	0	117	197
Agosto	13	9	0	0	69	703	528	0	380
Septiembre	23	0	25	0	0	0	0	1.486	488
Octubre	84	65	268	0	36	80	183	1.637	611
Noviembre	108	99	12	0	394	398	0	53	388
Diciembre	147	89	342	0	0	0	5	67	131
2000									
Enero	0	0	70	0	7	0	0	842	274
Febrero	104	34	69	0	0	149	0	46	2.337
Marzo	14	280	9	0	19	47	0	140	909
Abril	0	138	902	0	0	0	0	60	923
Mayo	0	0	142	0	0	66	48	2.477	481
Ac. últ. mes 99	21	1.654	1.130	0	33	44	34	585	2.287
Ac. últ. mes 00	118	452	1.192	0	26	262	48	3.565	4.924
% variación	461,9	-72,7	5,5	0,0	-21,2	495,5	41,2	509,4	115,3

Fie: Ministerio de Fomento.

* Por homogeneización posterior los totales no coinciden necesariamente con la suma de los meses.

1.1.4

LICITACIÓN OFICIAL MURCIA POR TIPOLOGÍA DE OBRA Y AGENTES CONTRATANTES (Pto. en millones ptas.) A MAYO 2000

AGENTES	TOTAL	ADMINISTRACIÓN CENTRAL					ENTES TERRITORIALES		
		TOTAL	SERVICIOS CENTRALES	ORG. AUTÓNOMOS	SEGURIDAD SOCIAL	SOC. Y ENTES PÚBLICOS	TOTAL	COMUNIDAD AUTÓNOMA	AYUNTAMIENTOS
EDIFICIOS	7.165	2.324	443	52	1.249	579	4.841	2.708	2.134
Residenciales	2.255	1.271	226	0	1.045	0	984	845	140
Viv. Familiares	367	0	0	0	0	0	367	362	6
Est. colectiv.	1.888	1.271	226	0	1.045	0	617	483	134
No Residenciales	4.910	1.053	217	52	205	579	3.857	1.863	1.994
OBRAS PÚBLICAS	14.634	4.602	2.075	2.055	0	472	10.033	3.706	6.327
Abast. Agua potable	2.136	1.823	0	1.823	0	0	313	26	287
Autopist., calles y carret.	1.911	261	140	122	0	0	1.650	962	688
C. Prod. Transform. E.E.	0	0	0	0	0	0	0	0	0
Infraestruc. Ferroviaria	0	0	0	0	0	0	0	0	0
Instalac. de telec. y elec.	118	0	0	0	0	0	118	101	17
Inst. deportivas	452	0	0	0	0	0	452	0	452
Obras de regadío	1.192	1.113	1.003	110	0	0	79	50	29
O. Gaseod. y red. Abas. Gas	0	0	0	0	0	0	0	0	0
Otras obras Ing. Civil	26	0	0	0	0	0	26	0	26
Pres. y O. simil. Def. ríos	262	262	262	0	0	0	0	0	0
Puert. y cana. navegac.	48	0	0	0	0	0	48	48	0
Saneariamiento	3.565	670	670	0	0	0	2.895	2.519	376
Urbanizaciones	4.924	472	0	0	0	472	4.452	0	4.452
TOTAL	21.798	6.924	2.518	2.106	1.249	1.051	14.874	6.413	8.461

Fu: Ministerio de Fomento.

LICITACIÓN OFICIAL MURCIA
Por Tipología de las Obras

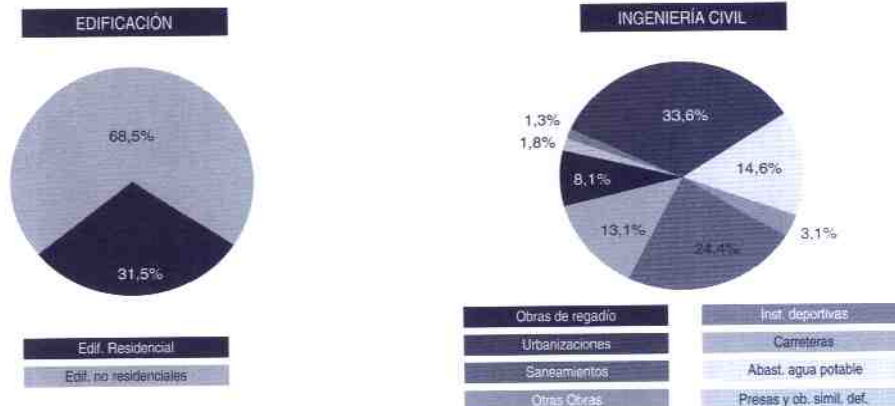

1.1.5 LICITACIÓN OFICIAL ESPAÑA POR AGENTES CONTRATANTES (Pto. en millones ptas.)

	ADMINISTRACIÓN CENTRAL					ENTES TERRITORIALES				
	TOTAL	TOTAL	ESTADO	SEGURID. SOCIAL	ORGANISMOS AUTÓNOMOS	TOTAL	COMUNIDAD AUTÓNOMA	DIPUTA-CIONES	CABILDOS Y CONSEJOS	AYUNTA-MIENTOS
1990	1.851.841	567.669	470.175	6.058	91.436	1.283.972	768.356	124.287	5.769	385.560
1991	1.518.206	509.374	421.285	126	87.963	1.008.832	635.586	78.694	4.470	290.082
1992	1.673.790	700.018	646.227	240	53.551	973.772	628.397	109.099	11.185	225.091
1993	2.013.735	908.518	850.944	1.385	56.189	1.105.217	704.964	86.184	2.535	311.534
1994	2.059.328	895.665	858.677	0	36.998	1.163.663	717.466	86.739	4.578	354.880
1995	1.432.893	518.548	465.632	6.254	46.662	914.345	568.660	83.083	14.301	248.301
1996	1.766.975	611.568	578.451	9.367	23.750	1.155.407	661.931	117.853	12.119	363.504
1997	1.805.320	459.238	403.212	14.134	41.892	1.346.082	641.633	135.184	18.206	551.059
1998	2.650.842	796.873	693.918	52.997	49.958	1.853.969	1.000.423	161.826	30.095	661.625
1999	2.397.354	718.058	522.281	112.810	82.967	1.679.296	977.100	168.223	27.331	506.642
1998										
Marzo	289.391	124.181	121.112	948	2.121	165.210	101.386	9.759	3.662	50.403
Abril	142.803	22.518	15.140	966	6.412	120.285	34.027	15.013	1.377	69.868
Mayo	159.125	21.664	12.156	7.543	1.965	137.461	65.966	14.640	326	56.529
Junio	281.674	98.066	90.621	2.867	4.578	183.608	96.679	18.247	2.256	66.426
Julio	318.036	96.196	87.579	3.223	5.394	221.840	142.345	13.205	2.559	63.731
Agosto	266.480	55.694	44.744	8.610	2.340	210.786	107.053	21.594	6.519	75.620
Septiembre	157.911	31.258	28.368	851	2.039	126.653	72.178	12.165	1.920	40.390
Octubre	206.332	48.203	40.896	2.486	4.821	158.129	92.271	10.741	3.224	51.893
Noviembre	224.027	78.580	68.764	1.321	8.495	145.447	65.303	16.610	3.896	59.638
Diciembre	322.872	132.642	128.339	2.399	1.904	190.230	127.682	12.632	2.621	47.295
1999										
Enero	154.215	32.840	14.261	17.618	961	121.375	36.134	29.873	2.259	53.109
Febrero	135.119	20.594	7.935	517	12.142	114.525	63.620	7.038	695	43.172
Marzo	167.138	25.436	15.356	2.035	8.045	141.702	59.047	11.926	4.140	66.589
Abril	222.917	68.294	47.757	9.832	10.705	154.623	65.198	26.066	1.671	61.688
Mayo	244.164	95.459	85.778	3.753	5.928	148.705	74.738	27.801	3.215	42.951
Junio	238.764	98.777	86.742	2.274	9.761	139.987	75.568	10.743	2.658	51.018
Julio	214.429	67.961	57.942	1.437	8.582	146.468	108.443	12.851	890	24.284
Agosto	169.658	54.542	45.934	5.079	3.529	115.116	63.801	7.816	2.795	40.704
Septiembre	147.479	26.553	19.581	4.562	2.410	120.926	90.949	6.475	1.463	22.039
Octubre	165.347	44.011	21.165	10.405	12.441	121.336	71.162	12.455	2.535	35.184
Noviembre	201.096	71.050	65.267	2.374	3.409	130.046	80.262	10.043	1.716	38.025
Diciembre	337.028	112.541	54.563	52.924	5.054	224.487	188.178	5.136	3.294	27.879
2000										
Enero	120.565	18.693	15.877	346	2.470	101.872	55.676	3.755	691	41.750
Febrero	163.546	71.305	67.514	546	3.245	92.241	50.558	6.493	2.106	33.084
Ac. últ. mes 99	289.334	53.434	22.196	18.135	13.103	235.900	99.754	36.911	2.954	96.281
Ac. últ. mes 00	284.111	89.998	83.391	892	5.715	194.113	106.234	10.248	2.797	74.834
% variación	-1,8	68,4	275,7	-95,1	-56,4	-17,7	6,5	-72,2	-5,3	-22,3

Fl: Ministerio de Fomento.

LICITACIÓN OFICIAL ESPAÑA 2000
Agentes Contratantes

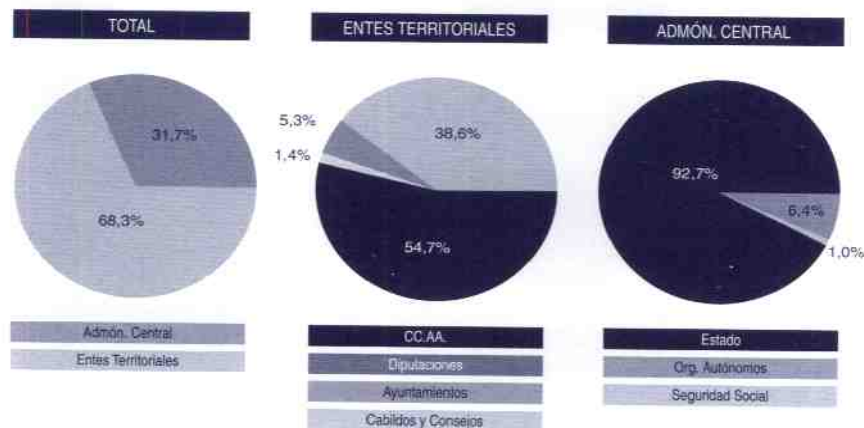

1.1.6

LICITACIÓN OFICIAL ESPAÑA POR FORMAS DE CONTRATACIÓN (Pto. en millones ptas.)

	TOTAL	SUBASTA	CONCURSO	PROCEDIMIENTO NEGOCIADO
1990	1.851.641	487.093	1.207.560	156.988
1991	1.518.206	325.916	1.003.314	188.976
1992	1.673.790	233.709	1.282.377	157.704
1993	2.013.735	294.988	1.491.193	227.554
1994	2.059.328	342.587	1.544.254	172.487
1995	1.432.893	228.779	999.728	204.386
1996	1.766.975	297.076	1.340.261	129.638
1997	1.805.320	291.472	1.407.836	106.012
1998	2.650.842	358.657	2.141.629	150.556
1999	2.397.354	295.437	2.010.739	91.178
1998				
Marzo	289.391	18.226	213.847	57.318
Abril	142.803	21.218	113.989	7.596
Mayo	159.125	29.081	128.469	1.575
Junio	281.674	42.377	236.560	2.737
Julio	318.036	50.993	259.987	7.056
Agosto	266.480	34.440	220.009	12.031
Septiembre	157.911	23.686	127.973	6.252
Octubre	206.332	33.612	165.349	7.371
Noviembre	224.027	41.267	172.521	10.239
Diciembre	322.872	31.776	273.636	17.460
1999				
Enero	154.215	14.097	122.249	17.869
Febrero	135.119	15.510	115.087	4.522
Marzo	167.138	23.011	140.636	3.491
Abril	222.917	30.078	187.785	5.054
Mayo	244.164	37.354	202.565	4.245
Junio	238.764	38.850	190.295	9.619
Julio	214.429	23.686	184.341	6.402
Agosto	169.658	18.325	142.175	9.158
Septiembre	147.479	20.589	120.108	6.782
Octubre	165.347	22.565	135.621	7.161
Noviembre	201.096	27.553	162.149	11.394
Diciembre	337.028	23.819	307.728	5.481
2000				
Enero	120.565	12.348	102.412	5.805
Febrero	163.546	12.867	140.441	10.238
Ac. último mes 99	289.334	29.607	237.336	22.391
Ac. último mes 00	284.111	25.215	242.853	16.043
% variación	-1,8	-14,8	2,3	-28,4

Fte: Ministerio de Fomento

LICITACIÓN OFICIAL ESPAÑA
Formas de Contratación

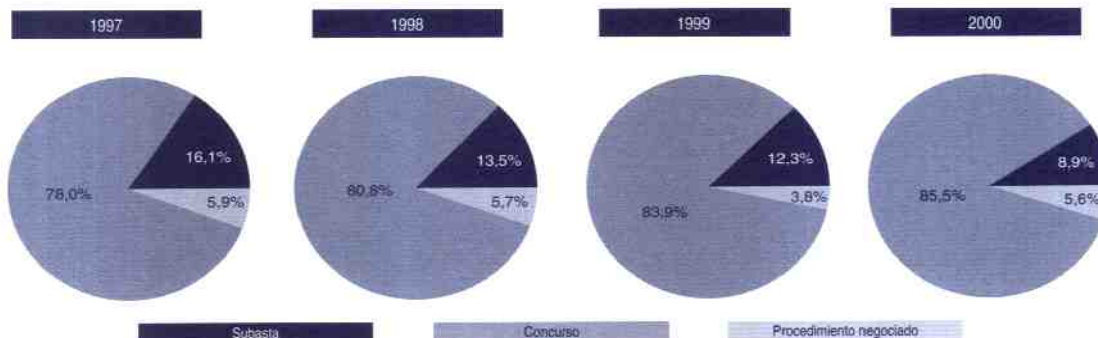

1.1.7

LICITACIÓN OFICIAL ESPAÑA POR TIPOLOGÍA DE OBRA (Pto. en millones ptas.)

	TOTAL	EDIFICACIÓN							INGENIERÍA CIVIL		
		TOTAL	TOTAL	RESIDENCIAL V. FAMILIAR	EST. COLECT.	NO RESIDENCIAL	PLAZ. MEDIO EN MESES	PRES. MED. EN MILLONES	PRESU- PUESTO	PLAZ. MED. EN MESES	PRES. MED. EN MILLONES
1990	1.851.641	510.543	181.770	95.745	86.025	326.773	14	85	1.341.098	19	110
1991	1.518.206	432.305	123.550	77.193	46.357	308.755	15	81	1.085.901	20	115
1992	1.673.790	463.301	160.130	83.231	76.899	303.171	20	103	1.210.489	21	136
1993	2.013.735	537.144	177.955	112.650	65.305	359.189	17	98	1.476.591	21	150
1994	2.059.328	531.041	196.335	117.068	79.267	334.706	17	97	1.528.287	20	130
1995	1.432.893	430.003	102.779	47.710	55.069	327.224	15	66	1.002.890	18	84
1996	1.766.975	384.287	92.189	62.751	29.438	292.098	15	61	1.382.688	21	94
1997	1.805.320	566.284	139.211	86.307	52.904	427.073	15	75	1.239.036	18	79
1998	2.650.842	730.494	177.771	75.071	102.700	552.723	16	81	1.920.348	21	105
1999	2.397.354	722.272	205.166	55.551	149.615	517.106	19	87	1.675.082	21	117
1998											
Marzo	289.391	51.881	8.461	4.335	4.126	43.420	14	77	237.510	29	214
Abril	142.803	56.691	13.812	9.684	4.128	42.879	13	87	86.112	13	62
Mayo	159.125	62.928	16.491	1.879	14.612	46.437	16	72	96.197	14	61
Junio	281.674	59.187	11.610	7.675	3.935	47.577	12	57	222.487	21	106
Julio	318.036	79.427	22.876	9.719	13.157	56.551	16	75	238.609	25	95
Agosto	266.480	77.857	25.956	7.915	18.041	51.901	15	85	188.623	19	93
Septiembre	157.911	41.305	9.832	4.718	5.114	31.473	12	60	116.606	16	82
Octubre	206.332	71.796	16.660	10.633	6.027	55.136	16	82	134.536	17	87
Noviembre	224.027	54.479	10.672	6.774	3.898	43.807	13	71	169.548	18	109
Diciembre	322.872	62.628	12.532	7.252	5.280	50.096	17	101	260.244	24	203
1999											
Enero	154.215	48.432	23.752	3.262	20.490	24.680	24	114	105.783	20	120
Febrero	135.119	34.383	4.683	1.520	3.163	29.700	12	67	100.736	18	95
Marzo	167.138	65.217	13.100	6.767	6.333	52.117	16	80	101.921	14	71
Abril	222.917	73.705	16.511	4.661	11.850	57.194	17	87	149.212	19	93
Mayo	244.164	59.504	12.059	6.016	6.043	47.445	12	72	184.660	22	119
Junio	238.764	66.254	16.623	8.158	8.465	49.631	15	69	172.510	24	121
Julio	214.429	57.746	13.412	4.822	8.590	44.334	13	77	156.683	19	133
Agosto	169.658	55.654	14.053	2.332	11.721	41.601	14	88	114.004	21	83
Septiembre	147.479	45.828	8.223	3.846	4.377	37.605	15	81	101.651	22	101
Octubre	165.347	62.452	14.814	4.905	9.909	47.638	18	89	102.895	18	100
Noviembre	201.096	71.462	12.905	7.134	5.771	58.557	17	92	129.634	20	117
Diciembre	337.028	81.635	55.031	2.128	52.903	26.604	38	169	255.393	27	355
2000											
Enero	120.565	25.241	5.680	2.613	3.067	19.561	12	66	95.324	25	196
Febrero	163.546	43.551	4.896	3.349	1.547	38.655	12	96	119.995	30	203
Ac. últ. mes 99	289.334	82.815	28.435	4.782	23.653	54.380	-	-	206.519	-	-
Ac. últ. mes 00	284.111	68.792	10.576	5.962	4.614	58.216	-	-	215.319	-	-
% variación	-1,8	-16,9	-62,8	24,7	-80,5	7,1	-	-	4,3	-	-

Fu: Ministerio de Fomento.

1.2. V I V I E N D A

1.2.1 V I V I E N D A S L I B R E S M U R C I A . P O R M U N I C I P I O S

	VISADAS					TERMINADAS				
	1996	1997	1998	1999	2000 (En-Abd)	1996	1997	1998	1999	2000 (En-Abd)
Abanilla	12	26	32	44	9	5	11	15	10	4
Abarán	20	29	24	47	25	12	19	17	16	3
Águilas	102	211	185	254	92	128	102	173	140	103
Albudeite	2	5	7	8	3	0	1	2	2	0
Alcantarilla	76	74	97	179	14	37	62	87	56	15
Alcázares, Los	821	1.051	921	848	327	846	862	834	847	187
Aledo	5	8	13	10	2	3	3	2	7	2
Alguazas	9	11	23	14	10	6	6	1	16	3
Alhama de Murcia	94	80	98	175	48	55	74	56	71	34
Archena	52	41	94	141	36	30	46	84	52	14
Beniel	7	20	58	62	42	7	26	13	28	17
Blanca	13	23	8	30	11	12	12	29	6	2
Bullas	17	29	33	78	20	23	20	13	24	2
Calasparra	19	59	83	71	15	23	24	52	52	20
Campos del Río	3	7	10	18	7	0	4	1	1	1
Caravaca	48	84	104	212	88	73	32	42	90	29
Cartágena	400	813	1.100	2.136	547	583	520	541	710	258
Cehegín	32	45	62	123	38	21	40	27	56	19
Ceutí	31	67	91	110	28	11	22	20	72	10
Cieza	32	57	118	71	49	34	53	40	74	5
Fortuna	12	50	29	47	16	11	11	30	21	4
Fuente Álamo	71	81	86	86	44	67	33	75	82	22
Jumilla	73	40	72	95	19	45	60	57	57	16
Librilla	25	42	31	28	14	13	32	21	30	15
Lorca	107	156	312	363	215	95	149	168	125	62
Lorquí	13	15	54	67	18	11	11	21	15	7
Mazarrón	323	629	568	1.077	179	156	387	508	659	182
Molina de Segura	258	480	679	713	364	132	207	294	407	184
Moratalla	26	43	48	44	20	26	28	39	35	10
Mula	14	43	16	43	28	17	49	43	14	2
Murcia	1.523	2.676	2.902	3.200	1.107	1.314	1.654	1.987	2.105	990
Ojós	2	2	2	0	0	0	1	0	1	2
Pilego	21	36	12	9	2	10	12	24	8	0
Puerto Lumbreras	48	102	59	132	34	44	37	32	69	12
Ricote	7	6	6	9	2	7	6	5	3	0
San Javier	347	578	559	963	454	314	531	484	687	319
S. Pedro del Pinatar	247	315	280	292	141	289	315	319	296	80
Santomera	58	118	139	89	77	54	49	61	72	54
Torre Pacheco	73	65	99	200	93	56	99	50	121	33
Torres de Cotillas, Las	73	101	318	178	89	25	56	61	75	33
Totana	58	89	147	114	92	36	50	59	98	24
Ulea	1	4	1	3	0	0	3	1	0	0
Unión, La	16	42	57	79	78	32	41	22	51	10
Villanueva	6	8	13	11	13	3	4	6	7	13
Yecla	96	162	134	190	106	58	78	97	152	44
Total	5.293	8.623	9.784	12.663	4.616	4.724	5.842	6.523	7.520	2.846

Fu: Colegio Oficial de Arquitectos de Murcia

1.2.2

VIVIENDAS PROTECCIÓN OFICIAL MURCIA. POR MUNICIPIOS

	CALIFICACIONES PROVISIONALES					CALIFICACIONES DEFINITIVAS				
	1996	1997	1998	1999	2000 (En-Mayo)	1996	1997	1998	1999	2000 (En-Mayo)
Abanilla	16	14	0	0	0	8	10	3	8	0
Abarán	4	68	65	41	0	44	21	13	29	42
Águilas	75	249	317	251	29	159	238	146	182	122
Albudeite	0	0	0	0	0	1	0	0	0	0
Alcantarilla	225	253	316	197	152	183	106	184	163	83
Alcázares, Los	5	3	0	0	0	9	5	0	0	0
Aledo	2	0	0	0	0	1	0	1	0	0
Alguazas	2	27	0	0	0	6	0	26	0	0
Alhama de Murcia	96	71	22	50	9	67	40	70	60	11
Archená	4	9	0	0	0	33	3	6	0	0
Beniel	46	45	40	31	15	28	27	0	58	0
Blanca	5	34	5	24	33	4	17	24	7	5
Bullas	36	60	25	29	26	66	3	33	48	9
Calasparra	50	20	11	11	0	18	14	21	6	0
Campos del Río	0	8	4	0	3	2	0	8	0	4
Caravaca	91	206	102	48	57	127	126	75	67	23
Cartagena	645	1.095	916	752	176	605	610	590	643	231
Cehegín	36	99	32	23	5	25	66	35	40	10
Ceutí	18	46	6	6	6	34	24	23	15	6
Cieza	39	140	222	208	47	137	68	120	29	86
Fortuna	8	8	24	15	20	20	17	8	41	0
Fuente Álamo	7	36	15	0	0	2	20	8	11	0
Jumilla	115	74	72	232	76	53	103	72	46	31
Librilla	6	8	6	5	0	1	1	0	13	0
Lorca	199	569	315	414	96	460	180	416	246	206
Lorquí	0	10	14	0	0	0	0	9	0	14
Mazarrón	72	119	98	155	20	101	73	104	82	46
Molina de Segura	242	398	190	90	6	143	113	211	119	35
Moratala	20	34	25	8	0	1	25	14	6	12
Mula	58	23	52	72	0	144	19	62	45	15
Murcia	902	1.646	1.153	1.230	373	1.473	1.126	893	1.162	430
Ojós	0	0	0	0	0	0	0	0	0	0
Pliego	10	4	0	0	0	10	0	0	0	0
Puerto Lumbreras	38	122	49	78	11	33	39	46	44	28
Ricote	0	16	16	0	0	0	1	1	0	16
San Javier	10	16	0	0	0	68	0	21	0	0
S. Pedro del Pinatar	5	37	8	0	0	17	14	11	25	0
Santomera	29	109	40	172	5	46	86	55	60	13
Torre Pacheco	117	161	201	214	115	168	158	113	80	22
Torres de Cotillas, Las	26	24	0	10	7	20	23	10	9	1
Totana	101	257	126	130	12	105	72	119	77	44
Ulea	0	0	0	0	0	0	0	0	0	0
Unión, La	23	37	16	29	0	5	31	26	34	2
Villanueva	11	0	0	0	0	0	4	7	0	0
Yecla	177	248	98	301	0	152	201	153	100	87
Total	3.571	6.403	4.601	4.828	1.299	4.579	3.684	3.737	3.555	1.634

File: Elaboración propia

1.2.3

C O N S T R U C C I O N D E V I V I E N D A S M U R C I A

AÑO	INICIADAS			CALIFICACIONES VPO		VIVIENDAS TERMINADAS			VIV. EN PROYECTOS VISADOS		
	MES	TOTAL	VPO	LIBRES (VISADAS)	PROVISIO-NALES	DEFINITIVAS	TOTAL	VPO	LIBRES	VPO	LIBRES
1990		11.475	2.095	9.380	3.098	3.932	11.385	2.879	8.506	3.769	9.380
1991		10.311	2.568	7.743	2.763	3.403	10.559	3.221	7.338	2.881	7.743
1992		9.604	2.272	7.332	5.138	2.775	10.491	3.051	7.440	5.062	7.332
1993		6.489	2.633	3.856	5.705	3.522	8.897	3.419	5.478	3.664	3.856
1994		8.188	2.697	5.491	3.701	3.515	9.161	3.631	5.530	4.081	5.491
1995		8.712	3.015	5.697	5.927	4.028	9.462	4.219	5.243	4.343	5.697
1996		7.503	2.210	5.293	3.571	4.579	9.045	4.321	4.724	4.575	5.293
1997		11.305	2.682	8.623	6.403	3.684	9.556	3.714	5.842	5.030	8.623
1998		11.760	1.976	9.784	4.601	3.737	11.446	3.679	6.523	4.488	9.784
1999		13.762	1.099	12.663	4.826	3.555	10.198	2.678	7.520	4.245	12.663
1998											
Mayo		1.090	209	881	113	270	925	314	611	422	881
Junio		967	92	875	101	483	1.472	510	962	447	875
Julio		2.836	338	2.498	86	445	1.502	422	1.080	804	2.498
Agosto		66	66	-	0	123	43	43	-	-	-
Septiembre		770	191	579	7	302	799	353	446	312	579
Octubre		811	109	702	20	364	1.146	379	767	349	702
Noviembre		962	68	894	1.998	197	2.015	318	453	350	894
Diciembre		1.205	218	987	1.603	407	696	104	592	369	987
1999											
Enero		819	98	721	527	265	844	242	602	426	721
Febrero		1.027	166	861	846	234	595	161	434	481	861
Marzo		1.483	32	1.451	483	316	850	162	688	408	1.451
Abril		952	114	838	318	202	625	147	478	410	838
Mayo		1.488	86	1.402	551	359	993	391	602	423	1.402
Junio		1.278	148	1.130	604	458	1.166	313	853	421	1.130
Julio		2.445	88	2.357	441	526	1.740	361	1.379	856	2.357
Agosto		32	32	-	55	199	75	75	-	-	-
Septiembre		636	98	538	230	102	1.052	282	770	86	538
Octubre		862	3	859	319	281	651	99	552	205	859
Noviembre		1.347	168	1.179	249	452	888	319	569	362	1.179
Diciembre		1.393	66	1.327	403	161	719	126	593	167	1.327
2000											
Enero		1.068	89	979	191	280	796	154	642	147	979
Febrero		1.424	117	1.307	1.108	311	1.028	206	822	563	1.307
Marzo		1.305	152	1.153	0	608	899	198	701	215	1.153
Abril		1.193	16	1.177	0	165	856	175	681	150	1.177
Ac. últ. mes 99		4.281	410	3.871	1.974	1.017	2.914	712	2.202	1.725	3.871
Ac. últ. mes 00		4.990	374	4.616	1.299	1.364	3.579	733	2.846	1.075	4.616
% variación		16,6	-8,8	19,2	-34,2	34,1	22,8	2,9	29,2	-37,7	19,2

Fte: Colegio Oficial de Arquitectos de Murcia y elaboración propia.

C O N S T R U C C I O N D E V I V I E N D A S E N M U R C I A

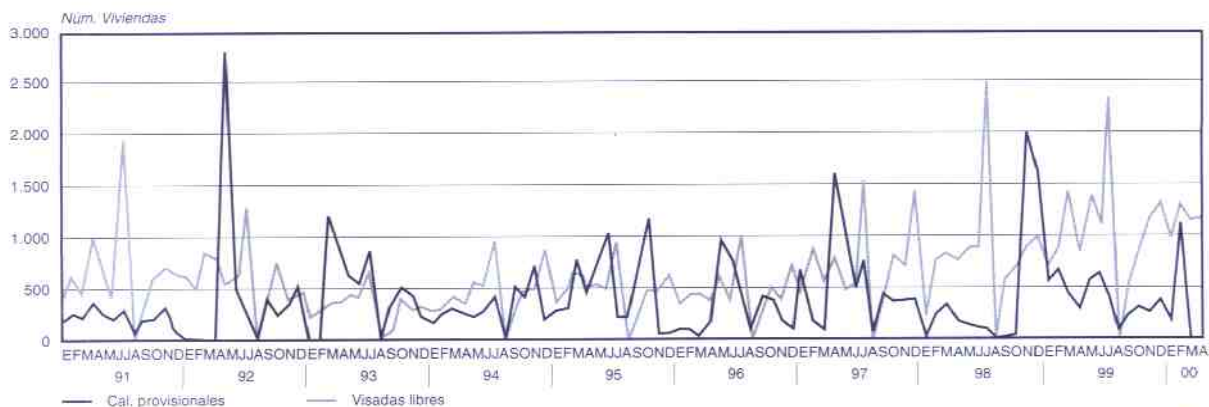

1.2.4

CONSTRUCCIÓN DE VIVIENDAS ESPAÑA (EN MILES)

AÑO MES	INICIADAS			CALIF. PROV.	TERMINADAS			VIV. EN PROYECTOS VISADOS	
	TOTAL	VPO	LIBRES	VPO	TOTAL	VPO	LIBRES	VPO	LIBRES
1989	274,0	45,3	228,8	56,7	224,1	71,3	152,8	55,7	332,1
1990	226,4	35,6	190,8	51,1	271,5	51,2	220,3	46,2	229,1
1991	196,2	35,4	160,8	54,3	269,3	42,1	227,2	43,0	205,6
1992	206,2	45,5	160,7	78,0	219,6	42,0	177,6	64,6	200,1
1993	189,1	46,0	143,1	65,1	215,6	47,7	168,5	63,6	170,4
1994	234,6	55,0	179,6	55,3	230,7	55,9	174,8	75,1	219,9
1995	302,5	67,9	234,6	80,5	221,3	65,4	155,9	86,1	251,3
1996	287,1	62,8	224,2	49,9	274,1	79,2	194,9	66,5	240,5
1997	322,8	64,4	258,3	58,7	299,1	74,7	224,3	72,1	330,0
1998	407,2	55,8	351,4	42,4	297,9	71,3	226,6	60,2	400,4
1999	511,8	58,7	453,1	53,5	357,2	61,0	296,2	58,5	502,8
1998									
Enero	32,4	3,1	29,3	1,7	24,5	4,7	19,9	3,6	18,7
Febrero	31,0	3,5	27,6	2,6	23,0	4,6	18,4	4,5	25,4
Marzo	37,1	4,0	33,1	4,0	22,5	4,8	17,8	6,2	31,8
Abril	22,7	4,5	18,2	2,8	22,8	4,9	18,0	5,1	31,0
Mayo	29,2	5,6	23,6	4,9	27,7	7,3	20,4	5,8	34,1
Junio	33,5	5,0	28,5	4,1	28,4	7,3	21,1	5,6	38,7
Julio	33,4	5,4	28,0	4,2	37,6	9,8	27,8	7,9	56,6
Agosto	33,5	2,9	30,6	2,1	17,4	4,0	13,4	2,9	21,8
Septiembre	40,3	3,7	36,6	3,1	19,9	4,7	15,2	5,1	28,1
Octubre	54,8	3,8	51,0	2,4	26,4	5,5	20,9	4,1	41,1
Noviembre	25,7	6,1	19,6	4,4	24,5	6,6	18,0	4,6	36,3
Diciembre	33,6	8,3	25,3	6,1	22,9	7,2	15,7	4,8	37,0
1999									
Enero	43,1	6,1	37,0	4,8	24,3	4,3	20,0	4,1	32,7
Febrero	39,6	6,9	32,6	6,7	28,7	5,7	23,1	4,2	38,0
Marzo	39,6	6,2	33,3	3,7	27,4	6,4	21,0	5,1	47,9
Abril	33,9	3,9	30,0	5,3	30,1	4,7	25,4	4,5	37,3
Mayo	40,7	5,4	35,3	4,4	27,0	5,2	21,8	5,1	46,9
Junio	49,9	5,0	44,9	4,8	30,3	6,7	23,6	11,4	59,7
Julio	41,9	4,3	37,6	4,8	42,2	7,0	35,3	6,4	55,9
Agosto	48,0	3,4	44,6	2,4	19,7	3,1	16,7	2,0	26,0
Septiembre	54,3	3,2	51,1	3,7	24,1	3,6	20,5	3,6	32,8
Octubre	57,6	4,3	53,2	4,2	32,6	3,8	28,8	3,6	38,7
Noviembre	26,0	2,9	23,1	4,0	32,3	4,8	27,4	4,0	42,0
Diciembre	37,3	7,0	30,3	4,8	38,5	5,8	32,7	4,6	45,0
Ac. último mes 98	407,2	55,9	351,4	42,4	297,6	71,4	226,6	60,2	400,4
Ac. Último mes 99	511,8	58,6	453,1	53,4	357,2	61,1	296,3	58,6	502,9
% variación	25,7	4,8	28,9	25,9	20,0	-14,4	30,8	-2,7	25,6

Fl: Ministerio de Fomento

CONSTRUCCIÓN DE VIVIENDAS EN ESPAÑA

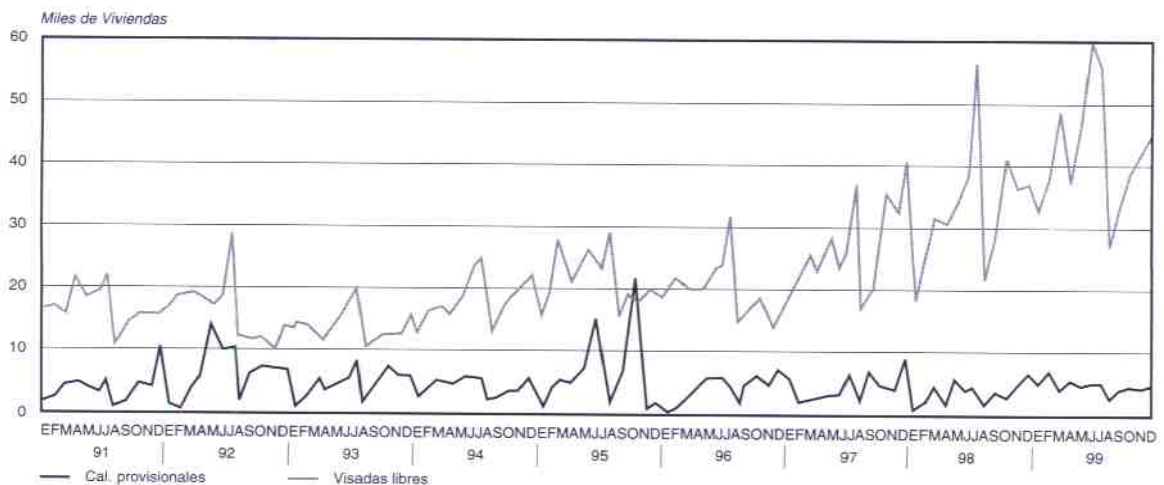

1.2.5

ESTADÍSTICA DE EDIFICACIÓN Y VIVIENDA

1.2.5.1

Licencias Municipales de Obra Mayor Concedidas

MES/AÑO	TOTAL	NUEVA PLANTA			REHABILITACIÓN			LOCALES	DEMOLICIÓN TOTAL
		TOTAL	CON DEMOLICIÓN	SIN DEMOLICIÓN	TOTAL	CON DEMOLICIÓN	SIN DEMOLICIÓN		
1990	3.757	3.111	57	3.054	552	32	520		94
1991	3.593	2.824	99	2.725	668	58	610		101
1992	3.666	2.865	91	2.774	595	61	534	98	108
1993	3.192	2.465	58	2.407	523	40	483	97	107
1994	3.439	2.633	58	2.575	593	50	543	102	111
1995	3.508	2.713	39	2.674	598	71	527	90	107
1996	3.583	2.695	31	2.664	571	45	526	161	156
1997	4.356	3.251	50	3.201	733	71	662	161	211
1998	4.868	3.720	63	3.657	740	70	670	163	245
1999	4.940	3.761	72	3.689	689	92	597	191	299
1998									
Enero	331	259	4	255	42	4	38	12	18
Febrero	407	301	4	297	67	3	64	21	18
Marzo	463	377	5	372	54	8	46	13	19
Abril	356	266	3	263	54	6	48	6	30
Mayo	439	335	6	329	53	6	47	20	31
Junio	439	338	5	333	64	3	61	14	23
Julio	530	398	2	396	81	5	76	23	28
Agosto	128	104	3	101	16	0	16	3	5
Septiembre	428	331	9	322	60	3	57	15	22
Octubre	517	372	11	361	112	7	105	14	19
Noviembre	435	327	6	321	75	19	56	16	17
Diciembre	395	312	5	307	62	6	56	6	15
1999									
Enero	336	255	2	253	50	7	43	16	15
Febrero	439	337	9	328	66	3	63	14	22
Marzo	429	330	8	322	58	3	55	13	28
Abril	403	299	7	292	53	4	49	16	35
Mayo	496	395	7	388	59	5	54	16	26
Junio	507	381	7	374	65	6	59	21	40
Julio	448	341	8	333	78	10	68	12	17
Agosto	164	118	3	115	24	3	21	8	14
Septiembre	430	330	4	326	57	14	43	14	29
Octubre	440	337	4	333	60	14	46	20	23
Noviembre	483	374	6	368	62	10	52	25	22
Diciembre	365	264	7	257	57	13	44	16	28
Ac. último mes 98	4.868	3.720	63	3.657	740	70	670	163	245
Ac. último mes 99	4.940	3.761	72	3.689	689	92	597	191	299
% variación	1,5	1,1	14,3	0,9	-6,9	31,4	-10,9	17,2	22,0

Fe: Elaboración propia.

LICENCIAS MUNICIPALES DE OBRA MAYOR
Total Regional

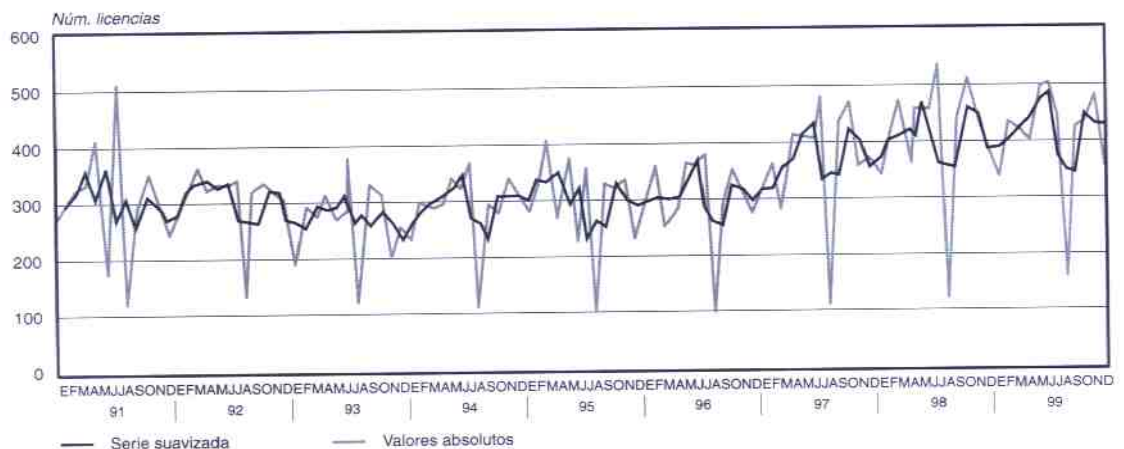

Serie suavizada mediante medias móviles trimestrales

1.2.5.2 D a t o s G e n e r a l e s

MES/AÑO	EDIFICACIÓN DE NUEVA PLANTA SUPERFICIE A CONSTRUIR (miles m²)							OBRAS DE REHABILITACIÓN		OBRAS DE DEMOLICIÓN	
	TOTAL	RESIDEN- CIALES	NO RESI- DENCIALES	TOTAL	EN EDIF. RESIDEN.	EN EDIF. NO RESID.	VIVIEN. A CONSTRUIR	EDIF. A REHABIL.	VIVI. A REHABIL.	EDIF. A DEMOLER	VIVI. A DEMOLER
1990	4.784	4.080	704	2.531	2.015	516	12.234	604	224	172	244
1991	4.316	3.734	582	1.786	1.429	357	8.138	701	136	268	296
1992	5.449	4.908	541	2.392	1.861	531	10.440	631	185	231	311
1993	4.937	4.406	531	1.651	1.395	256	8.167	549	173	170	217
1994	4.836	4.257	579	1.596	1.364	232	8.190	619	207	197	267
1995	5.731	5.111	620	1.986	1.660	326	9.789	609	223	165	258
1996	5.497	4.748	749	2.002	1.638	364	9.540	589	162	232	326
1997	6.707	5.732	975	2.477	1.976	501	11.774	787	202	310	360
1998	8.202	7.165	1.037	3.241	2.481	760	14.216	835	264	364	492
1999	8.533	7.477	1.056	3.459	2.668	791	15.147	723	246	419	470
1998											
Enero	519	446	73	230	187	43	1.085	42	18	26	24
Febrero	672	598	74	204	169	35	1.035	92	13	26	33
Marzo	877	753	124	320	222	98	1.245	55	16	32	37
Abril	505	419	86	249	180	69	1.021	56	14	41	60
Mayo	665	563	102	283	226	57	1.203	56	17	48	52
Junio	820	741	79	247	198	49	1.234	73	19	28	38
Julio	1.022	921	101	437	332	105	1.826	81	80	31	77
Agosto	334	316	18	74	63	11	435	16	9	12	11
Septiembre	777	707	70	325	268	57	1.555	75	17	35	38
Octubre	777	671	106	317	228	89	1.323	146	21	35	57
Noviembre	680	560	120	278	206	72	1.132	78	24	29	41
Diciembre	554	470	84	276	201	75	1.122	65	16	21	24
1999											
Enero	565	498	67	205	155	50	870	53	42	18	21
Febrero	889	799	90	302	238	64	1.438	66	24	31	51
Marzo	832	761	71	295	250	45	1.357	59	22	38	47
Abril	589	530	59	233	171	62	969	53	10	48	50
Mayo	817	687	130	333	242	91	1.309	64	19	37	27
Junio	820	680	140	402	311	91	1.808	74	24	51	47
Julio	901	819	82	381	305	76	1.721	80	23	29	37
Agosto	241	206	35	109	88	21	543	24	2	17	13
Septiembre	641	530	111	293	213	80	1.145	60	18	40	54
Octubre	887	785	102	310	220	90	1.306	62	37	29	35
Noviembre	742	654	88	342	277	65	1.494	65	17	41	55
Diciembre	609	528	81	254	198	56	1.167	63	8	40	33
Ac. últ. mes 98	8.202	7.165	1.037	3.241	2.481	760	14.216	835	264	364	492
Ac. últ. mes 99	8.533	7.477	1.056	3.459	2.668	791	15.147	723	246	419	470
% variación	4,0	4,4	1,8	6,7	7,5	4,1	6,5	-13,4	-6,8	15,1	-4,5

Fl: Elaboración propia.

LICENCIAS MUNICIPALES
Edificios a Construir, Rehabilitar y Demoler

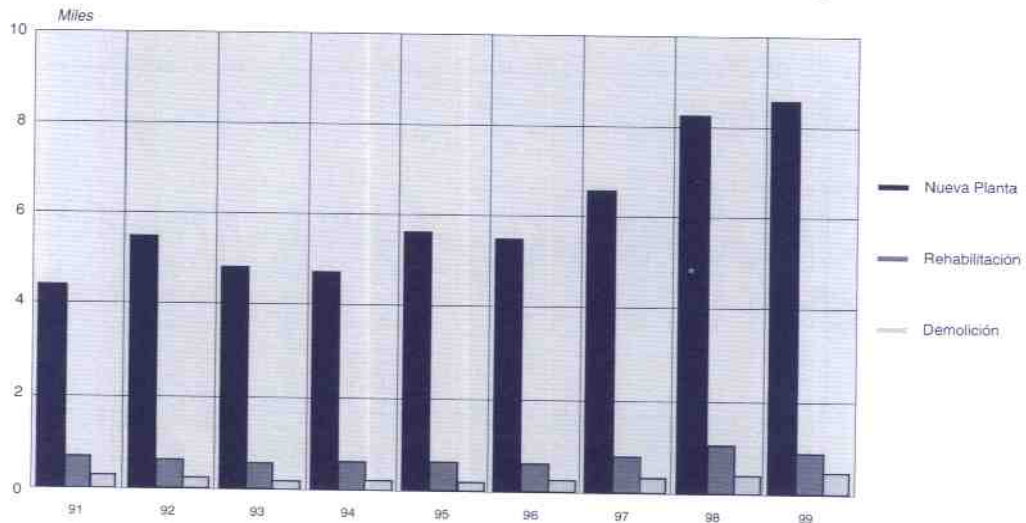

1.2.5.3 Destino Edificios No Residenciales

	TOTAL	EXPL. AGR. GANAD. O PESCA	INDUSTRIA	TRANSPOR Y COMUNI.	ALMACENES	SERVICIOS BUROCRAT. (ORIGINAS)	SERVICIOS COMERCIA.	SERVICIOS SANTARIOS	SERVICIOS CULTURAL RECREATIV.	SERVICIOS EDUCATIV.	IGLESIAS Y OTROS ED. RELIG.	OTROS
1990	704	193	123	22	267	17	26	1	11	2	3	39
1991	582	132	120	12	243	11	38	2	7	4	2	11
1992	541	125	74	15	253	12	33	0	3	2	6	18
1993	531	114	95	22	231	16	23	2	5	4	0	19
1994	579	177	65	7	254	6	33	0	3	4	6	24
1995	620	186	111	4	230	9	23	3	3	13	3	35
1996	749	223	101	6	314	16	23	3	5	8	3	47
1997	975	344	222	11	286	10	32	2	6	11	3	48
1998	1.037	347	265	17	260	17	45	1	12	21	0	52
1999	1.056	271	386	11	241	11	32	3	13	16	3	69
1998												
Enero	73	27	20	3	10	1	0	0	2	4	0	6
Febrero	74	25	11	0	24	1	7	0	1	1	0	4
Marzo	124	53	23	2	26	3	6	0	2	2	0	7
Abril	86	33	16	7	23	2	2	0	1	1	0	1
Mayo	102	33	37	0	19	1	6	0	1	0	0	5
Junio	79	24	10	1	33	2	2	0	1	4	0	2
Julio	101	21	39	1	26	3	3	0	0	2	0	6
Agosto	18	2	2	1	10	1	0	1	0	0	0	1
Septiembre	70	26	17	2	15	0	3	0	0	3	0	4
Octubre	106	28	36	0	26	0	7	0	2	2	0	5
Noviembre	120	40	40	0	31	0	2	0	1	1	0	5
Diciembre	84	35	14	0	17	3	7	0	1	1	0	6
1999												
Enero	67	23	20	1	14	0	3	1	0	1	0	4
Febrero	90	30	24	3	20	1	3	0	0	0	1	8
Marzo	71	13	23	1	20	0	4	0	1	3	0	6
Abril	59	15	16	0	15	0	3	1	3	1	0	5
Mayo	130	32	57	1	20	3	5	0	2	0	1	9
Junio	140	27	51	0	38	2	4	0	2	6	0	10
Julio	82	17	26	0	28	0	2	1	1	0	0	7
Agosto	35	5	16	0	9	1	0	0	1	0	0	3
Septiembre	111	26	62	0	14	0	2	0	2	1	0	4
Octubre	102	22	48	2	19	1	2	0	0	3	1	4
Noviembre	88	33	19	1	26	1	1	0	0	1	0	6
Diciembre	81	28	24	2	18	2	3	0	1	0	0	3
Ac. últ. mes 98	1.037	347	265	17	260	17	45	1	12	21	0	52
Ac. últ. mes 99	1.056	271	386	11	241	11	32	3	13	16	3	69
% variación	1,8	-21,9	45,7	-35,3	-7,3	-35,3	-28,9	200,0	8,3	-23,8	0,0	32,7

Fu: Elaboración propia.

1.2.5.4 Características de las Viviendas a Construir

	POR SUPERFICIE ÚTIL (m.²)						
	TOTAL	Hasta 40	De 41 a 60	De 61 a 90	De 91 a 120	De 121 a 150	Más de 150
1990	12.458	587	1.736	5.893	2.738	950	554
1991	8.274	399	1.063	3.941	1.857	604	410
1992	10.625	349	1.251	5.446	2.357	761	461
1993	8.340	290	977	4.519	1.674	548	332
1994	8.397	146	1.100	4.835	1.410	488	418
1995	10.012	183	1.253	6.189	1.436	521	430
1996	9.702	146	1.367	5.699	1.323	653	514
1997	11.976	281	1.522	6.849	1.859	759	706
1998	14.480	161	1.393	7.823	3.116	1.050	937
1999	15.393	161	1.683	7.594	3.610	1.233	1.112
1998							
Enero	1.103	8	225	506	241	70	53
Febrero	1.048	27	186	535	174	66	60
Marzo	1.261	8	86	627	351	89	100
Abril	1.035	17	43	624	221	79	51
Mayo	1.220	13	128	644	231	99	105
Junio	1.253	13	160	735	191	83	71
Julio	1.906	13	193	1.110	342	141	107
Agosto	444	7	69	245	84	25	14
Septiembre	1.572	16	75	977	321	83	100
Octubre	1.344	30	117	626	379	97	95
Noviembre	1.156	7	61	581	282	103	122
Diciembre	1.138	2	50	613	299	115	59
1999							
Enero	912	14	49	501	186	94	68
Febrero	1.462	14	173	845	260	95	75
Marzo	1.379	2	48	734	384	120	91
Abril	999	44	51	493	270	71	70
Mayo	1.328	7	122	670	275	140	114
Junio	1.832	25	196	997	368	145	101
Julio	1.744	22	148	841	445	115	173
Agosto	545	6	174	182	121	27	35
Septiembre	1.163	14	128	486	346	91	98
Octubre	1.343	7	197	637	308	117	77
Noviembre	1.511	3	178	657	392	140	141
Diciembre	1.175	3	219	551	255	78	69
Ac. últ. mes 98	14.480	161	1.393	7.823	3.116	1.050	937
Ac. últ. mes 99	15.393	161	1.683	7.594	3.610	1.233	1.112
% variación	6,3	0,0	20,8	-2,9	15,9	17,4	18,7

Fu: Elaboración propia.

CARACTERÍSTICAS DE LAS VIVIENDAS A CONSTRUIR

Superficie Útil

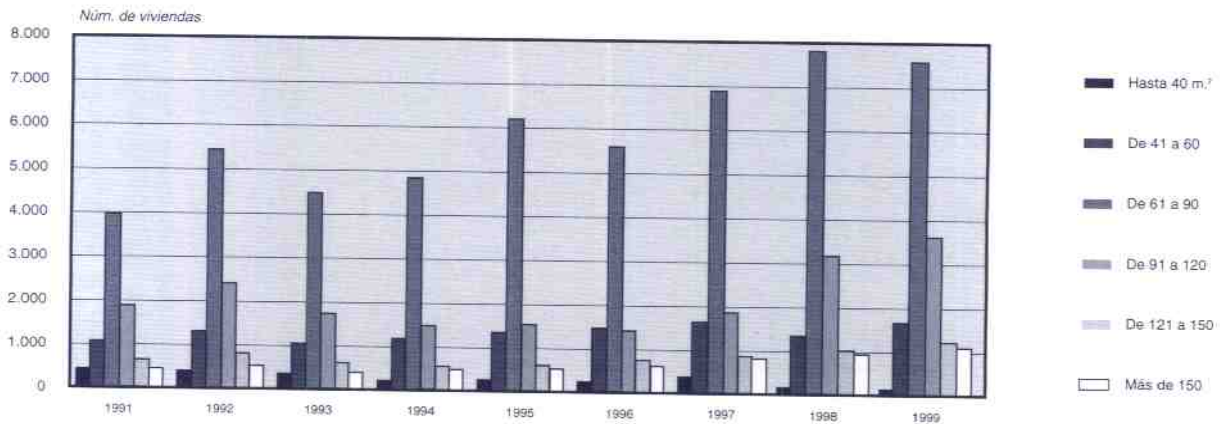

(Continuación)

1.2.5.4 Características de las Viviendas a Construir

	SUPERF. MEDIA ÚTIL/VIVIENDA	POR NÚMERO DE HABITACIONES				POR NÚM. DE CUARTOS DE BAÑO		
		1 ó 2	3 ó 4	5	6 y más	1	2	3 y más
1990	85,7	569	2.863	4.008	5.018	3.634	7.934	890
1991	90,3	407	1.374	2.678	3.815	2.304	5.348	622
1992	91,2	283	1.819	3.268	5.255	2.357	7.469	799
1993	89,5	176	1.623	2.636	3.905	1.951	5.772	617
1994	90,1	158	1.629	2.929	3.681	1.950	5.814	633
1995	89,3	129	1.709	4.038	4.136	2.141	7.193	678
1996	90,6	107	1.886	3.344	4.365	1.874	6.936	892
1997	91,4	284	2.357	4.207	5.128	2.280	8.416	1.280
1998	94,7	194	2.456	5.332	6.498	2.203	10.679	1.598
1999	96,2	180	2.736	5.574	6.903	2.678	10.431	2.284
1998								
Enero	88,5	13	281	456	353	275	712	116
Febrero	88,9	29	254	330	435	231	742	75
Marzo	96,8	10	168	510	573	141	968	152
Abril	95,3	14	95	386	540	115	825	95
Mayo	99,8	15	178	343	684	116	959	145
Junio	90,4	15	291	489	458	193	943	117
Julio	92,7	63	317	636	890	360	1.312	234
Agosto	87,0	1	108	173	162	89	327	28
Septiembre	95,5	11	248	580	733	210	1.169	193
Octubre	95,1	11	265	526	522	237	967	140
Noviembre	101,8	8	133	431	584	137	864	155
Diciembre	99,8	4	98	472	564	99	891	148
1999								
Enero	100,8	21	81	310	500	127	690	95
Febrero	90,3	27	285	632	518	306	1.044	112
Marzo	100,1	5	175	511	688	110	1.004	265
Abril	95,8	5	148	298	548	207	646	146
Mayo	98,5	17	279	477	555	196	888	244
Junio	93,6	28	332	682	790	394	1.247	191
Julio	99,8	12	250	716	766	198	1.247	299
Agosto	86,7	5	202	189	149	153	224	168
Septiembre	99,6	15	143	413	592	167	818	178
Octubre	93,8	14	247	459	623	277	828	238
Noviembre	101,1	4	275	452	780	311	1.009	191
Diciembre	89,1	27	319	435	394	232	786	157
Ac. último mes 98	94,7	194	2.456	5.332	6.498	2.203	10.679	1.598
Ac. último mes 99	96,2	180	2.736	5.574	6.903	2.678	10.431	2.284
% variación	1,6	-7,2	11,4	-4,5	6,2	21,6	-2,3	42,9

Fe: Elaboración propia.

CARACTERÍSTICAS DE LAS VIVIENDAS A CONSTRUIR

Número de Habitaciones

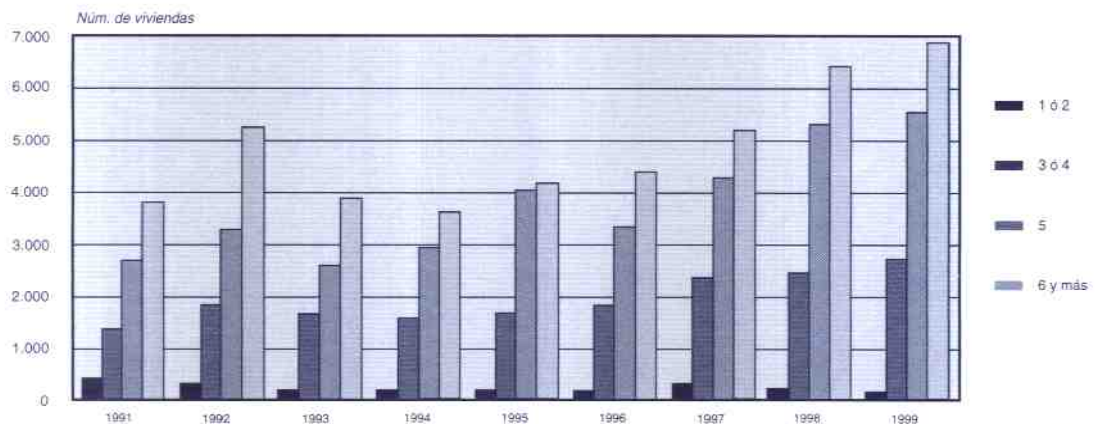

1.2.6

REHABILITACIÓN DE VIVIENDAS. MURCIA.

	CALIFICACIONES PROVISIONALES					CALIFICACIONES DEFINITIVAS				
	1996	1997	1998	1999	2000 En-Mayo	1996	1997	1998	1999	2000 En-Mayo
Abanilla	1	1	4	5	2		1		2	1
Abarán	3	2	5	1	4	1	4	1	2	1
Águilas	2		5				1	1	3	
Albudeite			1	1		1				
Alcantarilla			9	26		2			4	1
Alcázares, Los									1	
Aledo			1		2					
Alguazas	1	1	1	72					1	25
Alhama de Murcia	7		4	3	4	1	4	1	3	4
Archena	4	3	1	2		1	3	2		2
Beniel			1							
Blanca	1		5		22	1			2	
Bullas	2	7	2	5	2	6	2	3	4	
Calasparra	3		3	10	7	6	2	4	2	4
Campos del Río	1						1			
Caravaca	6	32	28	22	18	25	7	29	18	2
Cartagena	5	50	85	236	70	7	4	31	86	151
Cehegín	13	4	7	15	32	8	7	6	2	4
Ceutí		2								
Cieza	23	2	10	13	10	6	23	5	5	10
Fortuna	1	2		3	2	1	1	2		1
Fuente Álamo				1	2					
Jumilla	1	2	16	19	9	1		6	5	10
Librilla	2	1		1	7			1		
Lorca	6	5	3	3	15	4	2	8	3	
Lorquí	1	3	1	2	2		1	1	1	
Mazarrón	3		2		2	7	4		1	
Molina de Segura	5	3	3	1		6	1	2	2	
Moratalla	2	1	2			2	1	1	2	
Mula	8	5	5	27	30	8	2	8	3	23
Murcia	105	179	368	968	127	119	43	219	184	248
Ojós										
Pilego	1							1		
Puerto Lumbreras			1	1						
Ricote	2	1		1			2	1		
San Javier		1				1	2			
S. Pedro del Pinatar		1								
Santomera	2						2	2		
Torre Pacheco	2		2		2	1		1	1	
Torres de Cotillas, Las	2		2	2	2	1		1	1	
Totana	12	5	2	7	4	16	10	2	4	
Ulea										
Unión, La	3					1	1	1		
Villanueva del Segura	1		1					1		
Yecla	2	1	27	2	80	1		2	9	5
Total	233	314	607	1.449	457	234	131	343	351	492

File: Elaboración propia

1.2.7 VIVIENDAS DE PROMOCIÓN PÚBLICA. MURCIA.

	INICIADAS					TERMINADAS				
	1996	1997	1998	1999	2000	1996	1997	1998	1999	2000
Abanilla							13			
Abarán										
Águilas										
Albudeite			28							
Alcantarilla										
Alcázares, Los	12						12			
Aledo		12								
Alguazas										
Alhama de Murcia						9	8			
Archena				8						
Beniel										
Blanca				10						
Bullas						23				
Cálasparra										
Campos del Río										
Caravaca		10				10			10	
Cartagena										
Cehegín										
Ceutí										
Cieza										
Fortuna										
Fuente Álamo										
Jumilla										
Librilla										
Lorca							19			
Lorquí										
Mazarrón										
Molina de Segura							8	16		
Moratalá										
Mula		6	40							
Murcia		51	51						41	51
Ojós										
Pilego										
Puerto Lumbreras		22						22		
Ricote										
San Javier										
S. Pedro del Pinatar										
Santomera				5						
Torre Pacheco		27					18			
Torres de Cotillas, Las										
Totana	8							8	26	
Ulea					11					
Unión, La										
Villanueva del Segura										
Yecla										
Total	20	128	119	23	11	42	78	46	77	51

Fig. Elaboración propia

1.2.8.1

VISADOS DE DIRECCIÓN DE OBRA: OBRA NUEVA - MURCIA

AÑO/MES	NÚMERO DE VISADOS	TOTAL	TOTAL	NÚMERO DE EDIFICIOS DESTINADOS A VIVIENDAS				
				UNIF. ADOSADAS	UNIF. AISLADAS	EN BLOQUE	SERVICIOS COMERCIALES	OTROS DESTINOS
1992	2.214	4.514	4.325	3.164	695	466	68	121
1993	2.014	4.968	4.732	3.645	803	284	78	158
1994	2.392	5.431	5.144	4.070	696	378	84	203
1995	2.401	4.834	4.553	2.661	1.368	524	94	187
1996	2.534	5.068	4.769	2.646	1.528	595	126	173
1997	2.996	5.740	5.409	3.570	1.074	765	129	202
1998	3.326	6.743	6.388	4.595	973	820	165	190
1999	3.451	7.986	7.655	5.673	1.151	831	154	177
1998:								
Enero	222	360	339	230	54	55	15	6
Febrero	234	571	540	413	73	54	16	15
Marzo	271	488	444	295	92	57	19	25
Abril	265	522	490	348	84	58	20	12
Mayo	335	600	574	397	91	86	11	15
Junio	321	675	638	463	86	89	8	29
Julio	544	1.043	992	681	179	132	26	25
Agosto	0	0	0	0	0	0	0	0
Septiembre	276	546	513	361	89	63	12	21
Octubre	276	566	542	418	64	60	11	13
Noviembre	286	801	772	617	81	74	15	14
Diciembre	296	571	544	372	80	92	12	15
1999:								
Enero	249	491	465	345	74	45	13	13
Febrero	306	610	578	401	93	84	16	16
Marzo	344	632	594	433	84	77	20	18
Abril	314	798	774	562	135	77	14	10
Mayo	341	822	794	611	97	86	10	18
Junio	350	887	845	699	78	68	10	32
Julio	427	1.054	1.016	758	130	128	21	17
Agosto	154	350	339	245	50	44	6	5
Septiembre	210	531	510	358	106	46	9	12
Octubre	270	598	570	412	97	61	10	18
Noviembre	290	830	800	639	93	68	18	12
Diciembre	196	383	370	209	114	47	7	6
Ac. último mes 98	3.326	6.743	6.388	4.595	973	820	165	190
Ac. último mes 99	3.451	7.986	7.655	5.673	1.151	831	154	177
% variación	3,8	18,4	19,8	23,5	18,3	1,3	-6,7	-6,8

Fte: Ministerio de Fomento.

(Información procedente de los Colegios de Aparejadores y Arquitectos Técnicos).

(Continuación)

1.2.8.1 VISADOS DE DIRECCION DE OBRA: OBRA NUEVA - MURCIA

AÑO/MES	SUPERFICIE A CONSTRUIR (en m²)				PPTO. EJECUCIÓN MATERIAL (MIL. ptas.)			
	TOTAL	EDIFICIOS DE VIVIENDAS	SERVICIOS COMERCIALES	OTROS DESTINOS	TOTAL	EDIFICIOS DE VIVIENDAS	SERVICIOS COMERCIALES	OTROS DESTINOS
1992	1.831.640	1.616.602	55.677	159.361	52.735,4	47.132,9	1.339,2	4.263,3
1993	1.374.767	1.228.345	42.261	104.161	43.609,7	39.142,4	1.728,9	2.738,4
1994	1.733.859	1.561.908	31.816	140.135	56.829,6	52.452,1	829,1	3.548,4
1995	1.870.087	1.707.971	64.535	97.581	62.072,9	57.057,6	1.741,0	3.274,3
1996	2.005.662	1.847.007	85.114	73.541	66.217,9	62.145,6	2.143,0	1.929,3
1997	2.388.025	2.136.193	91.778	160.054	79.411,6	69.609,0	3.026,9	6.775,7
1998	2.915.125	2.630.938	118.219	165.968	93.695,7	85.052,9	2.877,9	5.764,9
1999	3.246.638	2.966.789	113.320	166.529	108.112,7	99.890,5	2.580,2	5.642,0
1998								
Enero	227.587	174.063	20.845	32.679	7.053,2	5.427,5	437,6	1.188,1
Febrero	233.762	199.559	10.258	23.945	7.420,3	6.456,9	327,5	635,9
Marzo	210.849	189.522	9.277	12.050	6.872,0	6.233,8	190,6	447,6
Abril	228.060	200.905	23.714	3.441	7.206,2	6.334,2	800,4	71,6
Mayo	232.933	219.864	8.562	4.507	7.519,1	7.184,8	182,8	151,5
Junio	268.249	248.648	2.375	17.226	8.579,4	8.221,9	50,7	306,8
Julio	472.330	435.951	17.684	18.695	15.354,3	14.176,3	392,2	785,8
Agosto	0	0	0	0	0	0	0	0
Septiembre	266.427	234.099	6.029	26.299	8.853,9	7.605,0	143,9	1.105,0
Octubre	181.701	167.712	2.939	11.050	5.985,9	5.333,6	63,4	588,9
Noviembre	270.180	253.125	10.578	6.477	8.687,2	8.365,7	167,0	154,5
Diciembre	323.047	307.490	5.958	9.599	10.164,2	9.713,2	121,8	329,2
1999								
Enero	174.133	153.171	4.989	15.973	5.839,9	4.902,8	106,4	830,7
Febrero	254.521	238.086	7.515	8.920	8.074,9	7.574,9	199,4	300,6
Marzo	282.027	250.866	17.768	13.393	9.469,2	8.476,9	392,1	600,2
Abril	338.660	320.392	9.604	8.664	11.428,9	10.908,9	275,7	244,3
Mayo	334.180	317.300	4.445	12.435	11.329,8	10.999,2	100,3	230,3
Junio	323.892	291.241	2.864	29.787	10.314,5	9.810,8	52,3	451,4
Julio	456.094	403.472	25.988	26.634	14.786,0	13.233,9	653,0	899,1
Agosto	135.315	129.932	2.499	2.884	4.463,6	4.297,4	92,8	73,6
Septiembre	222.016	189.111	2.915	29.990	7.744,0	6.334,5	71,4	1.338,1
Octubre	267.978	244.121	20.188	3.669	8.532,6	8.109,1	294,6	128,9
Noviembre	279.450	260.191	11.688	7.571	9.679,2	9.150,4	291,3	237,5
Diciembre	178.372	168.906	2.857	6.609	6.449,9	6.091,7	50,9	307,3
Ac. últ. mes 98	2.915.125	2.630.938	118.219	165.968	93.696	85.053	2.878	5.765
Ac. últ. mes 99	3.246.638	2.966.789	113.320	166.529	108.113	99.891	2.580	5.642
% variación	11,4	12,8	-4,1	0,3	15,4	17,4	-10,3	-2,1

Fig: Ministerio de Fomento
(Información procedente de los Colegios de Aparejadores y Arquitectos Técnicos)

1.2.8.2

VISADOS DE DIRECCIÓN DE OBRA: AMPLIACIÓN Y/O RESTAURACIÓN DE EDIFICIOS - MURCIA

AÑO/MES	NÚM. VISADOS	TOTAL	AMPLIACIÓN		TOTAL	SUFERFICIE (en m ²)	
			NÚMERO DE EDIFICIOS DEST. A VIVIENDAS	OTROS USOS		DEST. A VIVIENDAS	OTROS USOS
1992	250	325	273	52	46.412	30.568	15.844
1993	205	212	179	33	52.226	19.435	32.791
1994	277	318	234	84	51.138	25.749	25.389
1995	233	246	177	69	41.647	16.593	25.054
1996	212	224	171	53	31.044	15.329	15.715
1997	292	294	229	65	50.546	26.882	23.664
1998	309	375	293	82	54.075	26.147	27.928
1999	335	384	296	88	78.526	28.828	49.698
1998							
Enero	17	17	13	4	1.629	1.220	409
Febrero	16	50	45	5	5.212	2.951	2.261
Marzo	28	28	23	5	5.671	2.788	2.883
Abril	30	30	27	3	2.434	2.182	252
Mayo	33	34	24	10	5.066	1.887	3.179
Junio	33	34	24	10	5.148	2.679	2.469
Julio	43	71	56	15	6.990	3.764	3.226
Agosto	0	0	0	0	0	0	0
Septiembre	23	24	14	10	9.284	1.472	7.812
Octubre	28	29	20	9	4.208	2.650	1.558
Noviembre	32	32	27	5	3.672	2.440	1.232
Diciembre	26	26	20	6	4.761	2.114	2.647
1999							
Enero	33	38	29	9	9.240	3.497	5.743
Febrero	22	22	15	7	2.073	1.182	891
Marzo	37	42	36	6	6.112	3.244	2.868
Abril	27	26	17	9	16.561	1.845	14.716
Mayo	32	63	58	5	3.412	2.866	546
Junio	38	39	31	8	11.115	3.196	7.919
Julio	46	46	34	12	10.230	3.892	6.338
Agosto	7	7	4	3	684	342	342
Septiembre	16	16	13	3	1.750	1.387	363
Octubre	27	29	19	10	6.649	1.587	5.062
Noviembre	27	33	24	9	6.887	4.357	2.530
Diciembre	23	23	16	7	3.813	1.433	2.380
Ac. últ. mes 98	309	375	293	82	54.075	26.147	27.928
Ac. últ. mes 99	335	384	296	88	78.526	28.828	49.698
% variación	8,4	2,4	1,0	7,3	45,2	10,3	78,0

Fte: Ministerio de Fomento.

(Información procedente de los Colegios de Aparejadores y Arquitectos Técnicos).

(Continuación)

1.2.8.2 VISADOS DE DIRECCIÓN DE OBRA: AMPLIACIÓN Y/O RESTAURACIÓN DE EDIFICIOS - MURCIA

AÑO/MES	AMPLIACIÓN			N.º VISADOS	REFORMA Y/O RESTAURACIÓN		REFORMA Y/O RESTAURACIÓN	
	PPTO. EJECUCIÓN MATERIAL (MIL. Ptas.) TOTAL	DEST. A VVDAS.	OTROS USOS		NÚMERO DE EDIFICIOS TOTAL	DEST. A VVDAS.	PPTO. EJECUCIÓN MATERIAL (MIL. Ptas.) TOTAL	DEST. A VVDAS.
1992	1.331,6	971,6	360,0	208	275	244	1.001,8	718,7
1993	1.529,4	719,9	809,5	349	358	327	1.370,7	886,6
1994	1.585,0	1.012,2	572,8	300	320	274	1.288,1	964,4
1995	1.280,7	572,9	707,8	278	334	285	2.623,3	916,8
1996	940,5	538,2	402,3	268	272	223	1.657,1	906,7
1997	1.515,3	989,9	525,4	339	368	323	1.991,5	1.282,7
1998	1.789,6	911,5	878,1	370	375	329	3.714,8	1.214,7
1999	2.281,3	1.052,0	1.229,3	479	485	383	6.124,1	1.904,6
1998								
Enero	48,4	44,1	4,3	20	20	17	461,7	52,8
Febrero	158,9	107,1	51,8	21	21	17	123,3	53,7
Marzo	284,7	91,9	192,8	20	20	13	146,5	72,8
Abril	89,0	83,4	5,6	36	36	35	108,9	104,6
Mayo	199,6	75,8	123,8	21	22	21	65,4	63,4
Junio	189,1	91,2	97,9	37	37	34	234,1	215,7
Julio	182,7	120,9	61,8	67	68	64	253,8	229,1
Agosto	0	0	0	0	0	0	0	0
Septiembre	265,1	43,2	221,9	36	37	29	1.850,6	106,9
Octubre	126,2	90,5	35,7	40	40	33	103,0	71,2
Noviembre	105,9	85,6	20,3	34	35	32	237,9	120,6
Diciembre	140,0	77,8	62,2	38	39	34	129,6	123,9
1999								
Enero	215,0	125,2	89,8	28	28	19	1.144,0	44,9
Febrero	63,8	42,8	21,0	43	44	37	238,3	177,1
Marzo	228,2	121,7	106,5	40	40	37	323,1	237,8
Abril	283,9	74,8	209,1	35	36	34	118,3	116,1
Mayo	115,6	105,3	10,3	45	45	35	309,7	131,0
Junio	364,6	115,3	249,3	41	41	29	164,2	98,2
Julio	330,5	142,7	187,8	68	71	56	1.150,3	524,2
Agosto	20,6	13,2	7,4	19	19	12	136,1	37,1
Septiembre	55,0	47,8	7,2	46	47	41	385,3	261,9
Octubre	262,7	55,3	207,4	30	30	23	120,5	74,2
Noviembre	224,0	155,4	68,6	59	59	42	1.901,4	139,2
Diciembre	117,4	52,5	64,9	25	25	18	132,9	62,9
Ac. último mes 98	1.790	911,5	878	370	375	329	3.715	1.215
Ac. último mes 99	2.281	1.052,0	1.229	479	485	383	6.124	1.905
% variación	27,5	15,4	40,0	29,5	29,3	16,4	64,9	56,8

Fte: Ministerio de Fomento.
(Información procedente de los Colegios de Aparejadores y Arquitectos Técnicos).

1.2.8.3

CARACTERÍSTICAS DE LAS OBRAS TERMINADAS - MURCIA

AÑO/MES	NUM. DE CERTIFICADOS	TOTAL	NÚMERO DE EDIFICIOS				
			PERSONAS FÍSICAS Y COM. PROP.	SOCIEDADES MERCANTILES	SEGÚN PROMOTOR		
					COOPERATIVAS	ADMINISTRACIONES PÚBLICAS	OTROS PROMOTORES
1992	1.788	2.323	1.394	905	2	3	19
1993	1.701	2.095	1.220	845	12	3	15
1994	1.978	2.341	1.571	718	22	7	23
1995	2.083	2.614	1.620	910	61	2	21
1996	2.128	2.805	1.631	993	138	6	37
1997	2.227	3.236	1.729	1.325	152	2	28
1998	2.429	3.840	1.841	1.794	131	5	69
1999	2.725	4.375	2.085	2.064	158	3	65
1998							
Enero	156	186	119	63	2	1	1
Febrero	208	261	142	110	6	0	3
Marzo	196	272	150	111	9	0	2
Abril	221	360	180	180	0	0	0
Mayo	187	293	147	134	9	0	3
Junio	263	509	213	268	17	1	10
Julio	298	472	205	260	0	3	4
Agosto	0	0	0	0	0	0	0
Septiembre	245	393	171	187	29	0	6
Octubre	260	405	192	154	56	0	3
Noviembre	209	437	179	219	2	0	37
Diciembre	186	252	143	108	1	0	0
1999							
Enero	208	459	152	211	92	1	3
Febrero	211	286	166	114	3	1	2
Marzo	266	438	229	167	14	0	28
Abril	209	296	188	101	6	0	1
Mayo	222	369	163	199	5	0	2
Junio	244	386	196	186	2	0	2
Julio	325	500	236	243	13	0	8
Agosto	11	11	6	4	0	0	1
Septiembre	255	414	195	200	15	0	4
Octubre	233	375	171	197	3	0	4
Noviembre	283	399	186	203	3	1	6
Diciembre	258	442	197	239	2	0	4
Ac. últ. mes 98	2.429	3.840	1.841	1.794	131	5	69
Ac. últ. mes 99	2.725	4.375	2.085	2.064	158	3	65
% variación	12,2	13,9	13,3	15,1	20,6	-40,0	-5,8

Fu: Ministerio de Fomento.

(Información procedente de los Colegios de Aparejadores y Arquitectos Técnicos).

(Continuación)

1.2.8.3 CARACTERÍSTICAS DE LAS OBRAS TERMINADAS - MURCIA

AÑOS/MES	NÚMERO DE VIVIENDAS						VALOR LIQUIDACIÓN DE LA EJEC. MAT. DE LAS OBRAS (MIL)
	TOTAL	PERSONAS FÍSICAS Y COM. PROP.	SOCIEDADES MERCANTILES	SEGUN PROMOTOR			
				COOPERATIVAS	ADMINISTRACIONES PÚBLICAS	OTROS PROMOTORES	
1992	8.636	3.116	5.381	46	35	58	39.545,6
1993	6.692	1.884	4.574	195	0	39	35.840,1
1994	8.044	3.054	4.455	431	0	104	43.635,2
1995	8.932	2.855	5.099	867	8	103	49.955,0
1996	9.106	2.660	5.725	672	3	46	52.857,2
1997	9.151	2.248	6.205	601	0	97	53.805,7
1998	10.409	2.690	7.219	364	30	106	59.075,3
1999	10.745	2.585	7.332	548	0	280	62.790,9
1998							
Enero	693	184	466	42	0	1	3.620,0
Febrero	739	182	500	56	0	1	4.629,3
Marzo	782	223	550	8	0	1	4.406,0
Abril	926	337	589	0	0	0	4.909,3
Mayo	773	187	575	9	0	2	4.062,8
Junio	1.240	337	847	16	22	18	6.903,2
Julio	1.301	271	987	0	8	35	6.643,1
Agosto	0	0	0	0	0	0	0
Septiembre	1.012	322	638	42	0	10	6.154,1
Octubre	1.184	234	884	65	0	1	6.907,5
Noviembre	962	230	569	126	0	37	6.259,1
Diciembre	797	183	614	0	0	0	4.580,9
1999							
Enero	911	194	605	102	0	10	5.277,3
Febrero	670	180	416	66	0	8	3.788,4
Marzo	1.000	300	623	52	0	25	6.298,2
Abril	672	194	472	6	0	0	4.051,8
Mayo	1.152	220	755	149	0	28	6.370,1
Junio	1.361	250	1.070	39	0	2	6.454,7
Julio	1.335	326	869	37	0	103	7.752,8
Agosto	151	4	146	0	0	1	831,4
Septiembre	779	250	481	41	0	7	4.855,5
Octubre	810	204	542	27	0	37	4.844,0
Noviembre	960	229	707	0	0	24	6.235,6
Diciembre	944	234	646	29	0	35	6.031,1
Ac. últ. mes 98	10.409	2.690	7.219	364	30	106	59.075
Ac. últ. mes 99	10.745	2.585	7.332	548	0	280	62.791
% variación	3,2	-3,9	1,6	50,5	-100,0	164,2	6,3

Fu: Ministerio de Fomento.
(Información procedente de los Colegios de Aparejadores y Arquitectos Técnicos).

1.3. C E M E N T O

1.3.1 CONSUMO, PRODUCCIÓN Y VENTAS DE CEMENTO (T.M.)

	CONSUMO		PRODUCCIÓN		VENTAS	
	MURCIA	ESPAÑA	MURCIA	ESPAÑA	MURCIA	ESPAÑA
1989	822.730	26.025.596	474.266	27.374.794	656.318	27.402.227
1990	865.729	28.571.611	377.278	28.091.679	569.081	28.095.483
1991	937.668	28.797.252	384.970	27.581.556	648.083	27.666.260
1992	882.839	26.051.254	370.436	24.628.793	629.627	24.549.112
1993	795.343	22.651.389	394.878	22.802.437	604.520	22.831.522
1994	719.675	24.037.777	406.519	25.130.751	555.447	21.787.955
1995	825.400	25.458.317	438.907	26.421.841	594.200	22.661.946
1996	788.421	24.726.598	389.413	25.406.170	530.257	21.559.226
1997	948.630	26.794.598	462.444	27.933.154	737.630	24.235.324
1998	1.131.625	30.990.099	547.140	32.449.065	947.201	29.100.807
1999	1.346.604	34.626.973	605.179	35.781.978	1.118.323	32.632.262
1998						
Marzo	102.856	2.733.523	46.484	2.922.394	80.874	2.543.873
Abril	93.610	2.415.386	50.887	2.623.877	78.514	2.298.640
Mayo	107.757	2.573.014	46.362	2.876.338	76.933	2.402.647
Junio	89.120	2.805.103	46.542	2.826.971	86.109	2.660.930
Julio	108.387	3.034.563	49.382	2.997.790	89.298	2.835.131
Agosto	87.472	2.518.020	47.278	2.979.732	71.745	2.370.475
Septiembre	87.874	2.791.667	45.009	2.712.317	80.992	2.616.951
Octubre	113.754	2.889.370	47.355	2.950.428	88.154	2.714.453
Noviembre	101.883	2.783.205	48.880	2.845.468	92.850	2.641.052
Diciembre	81.471	2.320.300	48.021	2.570.374	69.990	2.149.277
1999						
Enero	86.680	2.315.411	33.868	2.516.846	75.165	2.153.506
Febrero	112.630	2.724.177	43.710	2.724.443	81.852	2.538.573
Marzo	125.635	3.162.774	53.073	3.072.019	93.901	2.954.281
Abril	115.980	2.900.095	55.092	3.035.866	92.138	2.702.815
Mayo	107.948	3.037.345	56.771	3.262.040	101.348	2.867.921
Junio	123.534	3.177.578	54.885	3.168.798	103.685	3.001.299
Julio	119.520	3.091.295	59.944	3.208.085	99.229	2.949.372
Agosto	97.950	2.747.874	56.358	2.998.388	82.743	2.574.733
Septiembre	121.844	3.028.060	56.724	2.914.336	91.751	2.836.039
Octubre	116.516	2.791.540	46.062	3.060.667	98.432	2.657.764
Noviembre	106.241	3.042.534	43.891	2.910.105	106.226	2.904.194
Diciembre	112.126	2.558.163	44.801	2.850.258	91.853	2.431.638
2000						
Enero	96.353	2.601.039	42.426	2.694.743	90.409	2.440.645
Febrero	144.934	3.167.282	52.426	3.034.964	114.442	2.996.113
Ac. último mes 99	199.310	5.039.588	77.578	5.241.289	157.017	4.692.079
Ac. último mes 00	241.287	5.768.321	94.852	5.729.707	204.851	5.436.758
% variación	21,06	14,46	22,27	9,32	30,46	15,87

Fte: OFICEMEN.

* Por homogeneización posterior los totales no coinciden necesariamente con la suma de los meses.

CONSUMO DE CEMENTO MURCIA-ESPAÑA

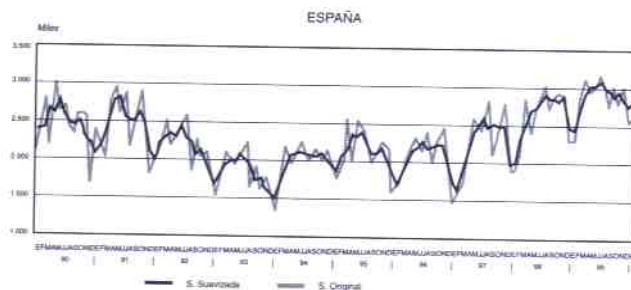
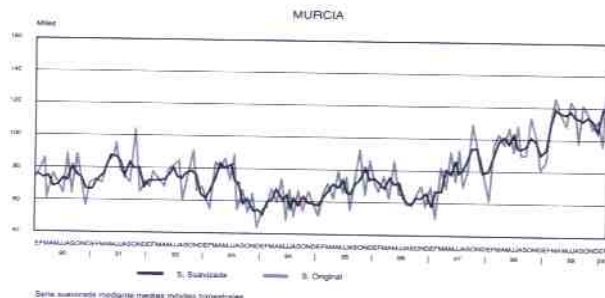

1.4. E N E R G Í A E L É C T R I C A

1.4.1 CONSUMO DE ENERGÍA ELÉCTRICA. MURCIA. SECTOR CONSTRUCCIÓN (miles Kw/h)

AÑOS/MES (MEDIA ANUAL)	CEMENTOS, CALES Y YESOS	INDUSTRIAS DEL VIDRIO	OTROS MATERIALES DE CONSTRUCCIÓN	CONSTRUCCIÓN Y OBRAS PÚBLICAS	TOTAL SECTOR
1990	42.122	1.356	40.234	14.098	97.810
1991	42.744	1.376	43.129	13.872	101.121
1992	36.332	1.123	39.608	12.834	89.897
1993	50.654	1.627	38.107	13.394	101.782
1994	53.031	1.417	38.425	11.900	104.773
1995	55.581	1.358	41.016	12.653	110.608
1996	56.911	1.321	45.094	81.331	184.657
1997	56.896	1.423	47.304	90.136	195.759
1998	60.446	1.851	54.677	86.487	203.461
1999	64.651	2.050	57.842	89.486	214.029
1998					
Mayo	5.395	151	4.452	7.374	17.372
Junio	4.786	171	4.610	6.822	16.389
Julio	3.154	175	4.464	7.597	15.390
Agosto	5.827	151	4.590	7.833	18.401
Septiembre	5.090	134	3.768	6.383	15.375
Octubre	5.473	160	4.694	6.973	17.300
Noviembre	5.718	178	5.009	7.387	18.292
Diciembre	5.413	169	4.828	7.044	17.454
1999					
Enero	5.311	180	4.044	6.879	16.414
Febrero	4.799	131	4.648	6.645	16.223
Marzo	4.022	221	5.230	7.804	17.277
Abril	6.789	163	5.091	7.515	19.558
Mayo	1.181	183	4.675	7.007	13.046
Junio	176	183	5.134	8.016	13.509
Julio	10.369	178	4.595	8.195	23.337
Agosto	10.286	127	5.812	8.624	24.849
Septiembre	5.623	188	3.453	6.850	16.114
Octubre	5.878	138	4.945	6.834	17.795
Noviembre	5.627	174	5.023	7.861	18.685
Diciembre	4.590	184	5.192	7.256	17.222
2000					
Enero	5.255	193	4.534	7.600	17.582
Febrero	5.516	183	5.119	8.083	18.901
Marzo	5.566	209	5.010	8.451	19.236
Abril	5.705	214	5.141	7.798	18.858
Ac. último mes 99	20.921	695	19.013	28.843	69.472
Ac. último mes 00	22.042	799	19.804	31.932	74.577
% variación	5,4	15,0	4,2	10,7	7,3

Flr: IBERDROLA, S.A.

CONSUMO DE ENERGÍA ELÉCTRICA. MURCIA. Sector Construcción

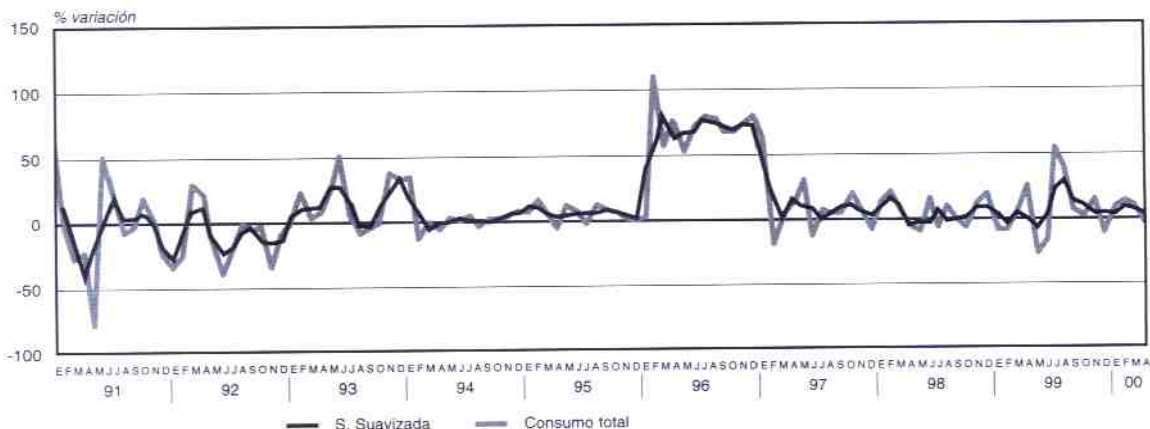

% Variación sobre mismo mes del año anterior.
Serie suavizada mediante medias móviles trimestrales.

1.5 P R E C I O S

1.5.1 I P C M U R C I A. B A S E 1 9 9 2

AÑO (MEDIA ANUAL)/MES	INDICE	GENERAL TASAS VAR. %			VIVIENDA TASAS VAR. %				TRANSPORTE TASAS VAR. %			
		S/MES ANTERIOR	ACUM. EN EL AÑO	S/MIS. MES AÑO ANT.	INDICE	S/MES ANTERIOR	ACUM. EN EL AÑO	S/MIS. MES AÑO ANT.	INDICE	S/MES ANTERIOR	ACUM. EN EL AÑO	S/MIS. MES AÑO ANT.
1993	104,5		4,1		105,9		4,7		107,3		6,1	
1994	109,4		4,8		112,3		5,5		113,6		5,5	
1995	114,8		4,7		117,7		5,4		119,4		4,4	
1996	119,1		3,4		124,0		5,3		123,7		3,6	
1997	121,8		2,5		127,5		3,0		126,2		1,1	
1998	124,5		1,7		129,4		1,6		126,2		-1,1	
1999	127,8		3,2		132,8		2,2		129,4		5,6	
1998												
Junio	124,0	-0,1	0,4	2,3	129,2	0,0	-0,3	1,8	126,1	-0,2	-0,3	-0,1
Julio	124,7	0,5	0,9	2,5	129,3	0,1	-0,2	1,6	126,4	0,2	-0,1	0,4
Agosto	125,0	0,3	1,2	2,4	129,4	0,1	-0,1	1,0	126,6	0,2	0,1	-0,2
Septiembre	125,1	0,0	1,2	1,8	129,4	0,0	-0,1	1,0	126,3	-0,2	-0,1	-0,5
Octubre	124,9	-0,1	1,1	1,8	130,3	0,7	0,6	0,9	126,2	-0,1	-0,2	-0,4
Noviembre	124,8	-0,1	1,0	1,4	131,3	0,8	1,3	1,8	125,7	-0,4	-0,6	-0,7
Diciembre	125,6	0,6	1,7	1,7	131,6	0,3	1,6	1,6	125,1	-0,5	-1,1	-1,1
1999												
Enero	126,4	0,6	0,6	1,9	130,9	-0,6	-0,6	2,0	126,2	0,9	0,9	-0,5
Febrero	126,5	0,1	0,7	2,1	130,9	0,0	-0,5	2,2	126,0	-0,2	0,7	-0,5
Marzo	127,3	0,6	1,3	2,7	131,1	0,1	-0,4	2,3	127,1	0,9	1,6	0,6
Abril	127,7	0,3	1,6	2,9	131,4	0,2	-0,2	2,1	128,5	1,1	2,7	1,5
Mayo	127,1	-0,5	1,2	2,4	131,4	0,1	-0,1	1,8	128,5	0,0	2,7	1,7
Junio	127,1	0,0	1,2	2,5	132,0	0,4	0,3	2,2	128,8	0,3	3,0	2,2
Julio	127,8	0,5	1,7	2,5	133,3	1,0	1,3	3,1	130,2	1,0	4,0	3,0
Agosto	128,5	0,5	2,3	2,8	134,9	1,2	2,4	4,2	131,2	0,8	4,9	3,7
Septiembre	128,7	0,2	2,4	2,9	135,2	0,2	2,7	4,5	131,4	0,1	5,0	4,0
Octubre	128,5	-0,2	2,3	2,9	134,1	-0,8	1,9	3,0	131,4	0,0	5,1	4,2
Noviembre	128,7	0,2	2,5	3,1	134,4	0,2	2,1	2,4	131,7	0,2	5,2	4,7
Diciembre	129,6	0,7	3,2	3,2	134,5	0,1	2,2	2,2	132,2	0,4	5,6	5,6
2000												
Enero	130,0	0,3	0,3	2,9	134,5	0,0	0,0	2,8	133,2	0,8	0,8	5,5
Febrero*	130,3	0,2	0,5	3,0	135,0	0,4	0,4	3,1	133,9	0,6	1,3	6,3
Marzo*	131,0	0,5	1,1	2,9	135,8	0,6	1,0	3,6	135,7	1,3	2,7	6,8
Abril*	131,5	0,4	1,5	3,0	136,5	0,5	1,5	3,9	136,3	0,4	3,1	6,0
Mayo*	131,7	0,1	1,6	3,6	136,7	0,1	1,6	4,0	137,4	0,8	3,9	6,9

Fls: INE
* Datos provisionales

IPC MURCIA
Tasas de variación anual en %

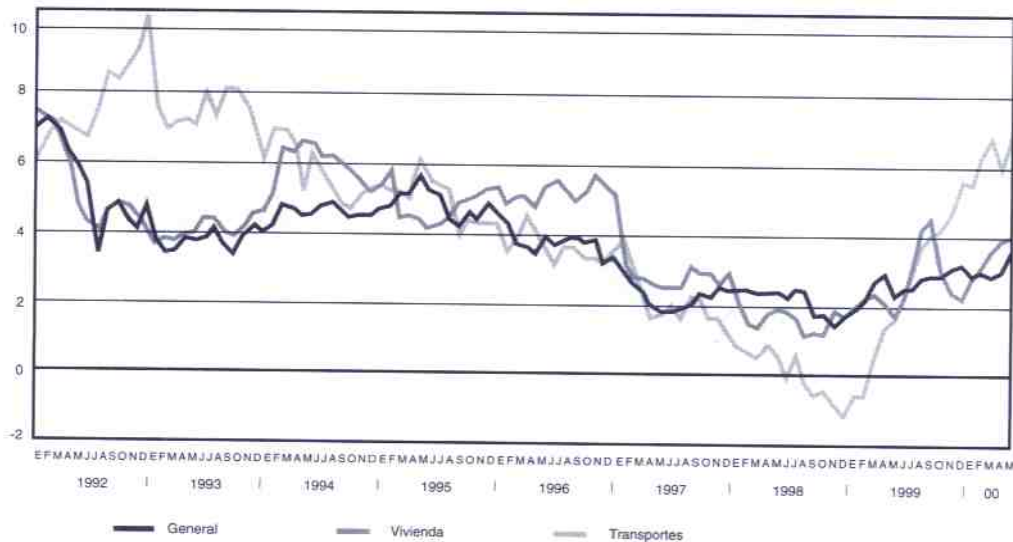

AÑO (MEDIA ANUAL)/MES	GENERAL TASAS VAR. %				VIVIENDA TASAS VAR. %				TRANSPORTE TASAS VAR. %			
	INDICE	S/MES ANTERIOR	ACUM. EN EL AÑO	S/MIS. MES AÑO ANT.	INDICE	S/MES ANTERIOR	ACUM. EN EL AÑO	S/MIS. MES AÑO ANT.	INDICE	S/MES ANTERIOR	ACUM. EN EL AÑO	S/MIS. MES AÑO ANT.
1993	105,0		4,9		107,0		6,1		107,7		6,5	
1994	110,0		4,3		112,1		4,7		114,1		5,8	
1995	115,1		4,3		118,5		5,4		119,9		4,3	
1996	119,2		3,2		123,0		4,3		124,0		3,4	
1997	121,6		2,0		127,2		3,2		126,6		1,2	
1998	123,8		1,4		129,1		0,8		127,1		-0,3	
1999	126,6		2,9		131,8		2,9		130,6		5,3	
1998												
Junio	123,5	0,1	0,5	2,1	128,9	0,1	-0,4	1,7	126,8	-0,2	0,0	0,4
Julio	124,0	0,4	0,9	2,2	128,8	-0,1	-0,5	1,4	127,1	0,2	0,3	0,7
Agosto	124,3	0,3	1,1	2,1	128,8	0,0	-0,4	0,8	127,6	0,4	0,6	0,3
Septiembre	124,4	0,1	1,2	1,6	129,2	0,3	-0,2	0,9	127,4	-0,2	0,5	0,2
Octubre	124,4	0,0	1,2	1,7	129,9	0,5	0,3	0,7	127,3	-0,1	0,4	0,2
Noviembre	124,3	-0,1	1,1	1,4	130,4	0,4	0,8	0,9	126,9	-0,3	0,1	0,0
Diciembre	124,7	0,3	1,4	1,4	130,4	0,0	0,8	0,8	126,5	-0,4	-0,3	-0,3
1999												
Enero	125,1	0,4	0,4	1,5	129,7	-0,6	-0,6	0,9	127,6	0,8	0,8	0,2
Febrero	125,2	0,1	0,4	1,8	129,4	-0,2	-0,8	0,9	127,7	0,1	1,0	0,4
Marzo	125,7	0,4	0,9	2,2	129,9	0,4	-0,4	1,2	128,4	0,5	1,5	1,2
Abril	126,2	0,4	1,2	2,4	130,3	0,3	-0,1	1,4	129,7	1,0	2,6	2,0
Mayo	126,2	0,0	1,2	2,2	130,4	0,0	-0,1	1,2	129,8	0,0	2,6	2,2
Junio	126,2	0,0	1,3	2,2	131,0	0,5	0,4	1,6	130,1	0,2	2,8	2,6
Julio	126,8	0,4	1,7	2,2	132,2	0,9	1,3	2,6	131,3	0,9	3,8	3,3
Agosto	127,3	0,4	2,1	2,4	133,6	1,1	2,4	3,7	132,2	0,7	4,6	3,6
Septiembre	127,6	0,2	2,3	2,5	133,9	0,3	2,7	3,7	132,4	0,1	4,7	3,9
Octubre	127,5	0,0	2,3	2,5	133,0	-0,7	2,0	2,4	132,5	0,1	4,7	4,1
Noviembre	127,7	0,2	2,5	2,7	133,7	0,5	2,5	2,5	132,7	0,1	4,9	4,5
Diciembre	128,3	0,4	2,9	2,9	134,3	0,5	2,9	2,9	133,2	0,4	5,3	5,3
2000												
Enero	128,7	0,3	0,3	2,9	134,2	0,0	0,0	3,5	134,2	0,7	0,7	5,2
Febrero*	128,9	0,2	0,5	3,0	135,1	0,7	0,7	4,4	134,7	0,4	1,1	5,5
Marzo*	129,4	0,4	0,9	2,9	135,8	0,5	1,2	4,6	136,3	1,2	2,3	6,2
Abril*	129,9	0,4	1,3	3,0	136,4	0,4	1,6	4,6	136,8	0,4	2,6	5,5
Mayo*	130,2	0,2	1,5	3,1	136,7	0,2	1,6	4,9	137,8	0,7	3,5	6,2

Fuente: INE
* Datos provisionales

IPC ESPAÑA
Tasas de variación anual en %

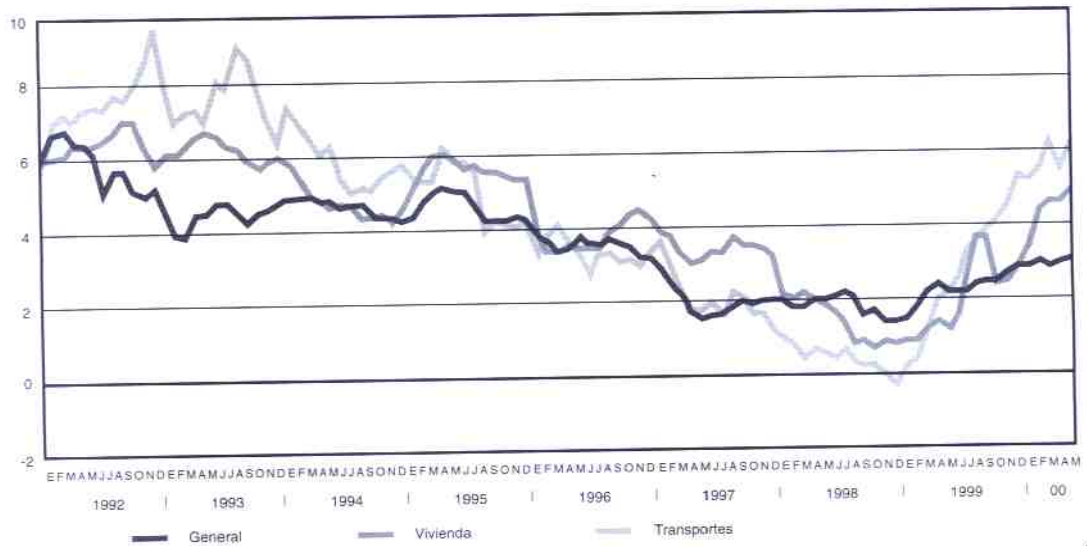

1.5.3 I P C V I V I E N D A . B A S E 1 9 9 2 - E S P A Ñ A

AÑO (MEDIA ANUAL)/MES	ALQUILER TASAS VAR. %			GASTOS TASAS VAR. %			EN PROPIEDAD TASAS VAR. %		
	ÍNDICE	S/MES ANTERIOR	S/MIS. MES AÑO ANTERIOR	ÍNDICE	S/MES ANTERIOR	S/MIS. MES AÑO ANTERIOR	ÍNDICE	S/MES ANTERIOR	S/MIS. MES AÑO ANTERIOR
1993	108,6		9,1	106,6		6,9	106,7		5,4
1994	114,6		5,6	111,2		4,3	112,1		5,0
1995	121,0		5,5	116,2		4,5	119,4		6,5
1996	130,0		7,5	119,8		3,1	123,3		3,3
1997	138,0		6,1	122,1		1,9	127,9		3,7
1998	144,7		4,9	118,3		-3,1	132,2		3,4
1999	149,8		3,5	119,2		0,8	135,5		2,5
1998									
Junio	144,8	0,3	5,0	117,7	-0,3	-2,7	132,3	0,2	3,5
Julio	145,3	0,3	4,9	117,0	-0,6	-3,2	132,4	0,1	3,3
Agosto	145,5	0,2	4,8	116,8	-0,2	-4,7	132,6	0,1	3,2
Septiembre	145,8	0,2	4,6	117,1	0,2	-4,3	132,9	0,3	3,3
Octubre	146,1	0,2	4,3	118,7	1,4	-4,3	133,1	0,1	2,9
Noviembre	146,7	0,4	4,3	119,6	0,7	-3,7	133,4	0,3	2,8
Diciembre	147,0	0,2	4,0	119,3	-0,3	-3,7	133,6	0,1	2,7
1999									
Enero	147,3	0,2	3,9	116,5	-2,4	-3,1	134,0	0,3	2,6
Febrero	147,9	0,4	3,8	115,1	-1,1	-3,0	134,2	0,2	2,5
Marzo	148,4	0,4	3,7	115,9	0,7	-2,2	134,5	0,2	2,5
Abril	148,9	0,3	3,5	116,5	0,5	-1,3	134,8	0,2	2,4
Mayo	149,4	0,4	3,5	116,0	-0,5	-1,7	135,0	0,2	2,3
Junio	149,8	0,3	3,4	117,2	1,0	-0,4	135,4	0,3	2,3
Julio	150,2	0,3	3,4	119,7	2,2	2,3	135,9	0,3	2,6
Agosto	150,5	0,2	3,5	123,5	3,1	5,7	136,0	0,1	2,6
Septiembre	150,8	0,2	3,4	124,0	0,4	5,9	136,2	0,2	2,5
Octubre	151,2	0,3	3,5	120,9	-2,5	1,9	136,4	0,1	2,5
Noviembre	151,6	0,3	3,3	122,2	1,0	2,2	136,7	0,2	2,5
Diciembre	152,1	0,3	3,5	122,8	0,6	3,0	137,3	0,4	2,8
2000									
Enero	152,5	0,3	3,5	121,6	-1,0	4,4	138,0	0,5	3,0
Febrero*	153,1	0,4	3,6	123,1	1,2	7,0	138,5	0,4	3,2
Marzo*	153,8	0,5	3,7	124,0	0,7	7,0	139,1	0,5	3,4
Abril*	154,5	0,4	3,7	123,9	-0,1	6,3	140,1	0,7	3,9
Mayo*	155,0	0,3	3,7	124,1	0,3	7,0	140,4	0,2	4,0

Flu: INE
* Datos provisionales

IPC VIVIENDA ESPAÑA
Tasas de variación anual en %

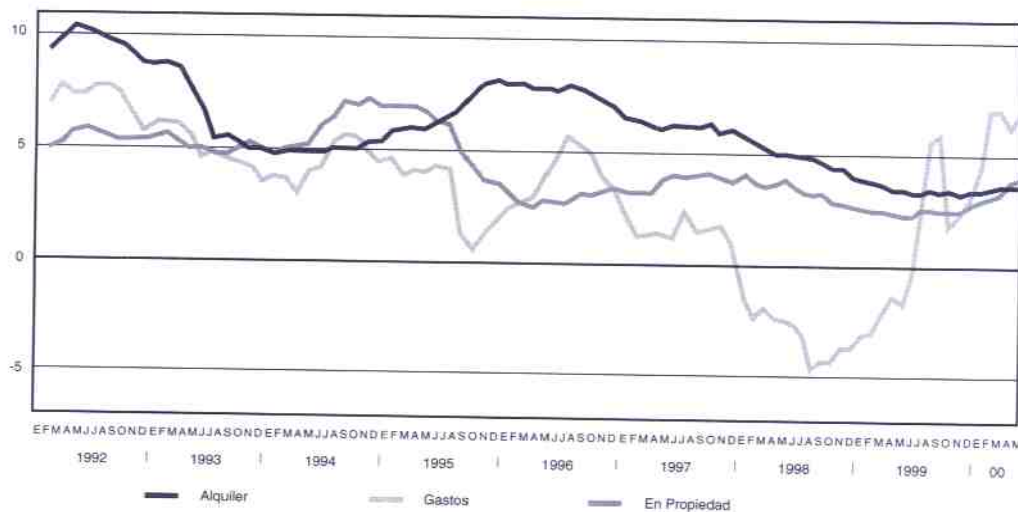

1.5.4

I P C V I V I E N D A . B A S E 1 9 9 2 - M U R C I A

AÑO (MEDIA ANUAL)/MES	ALQUILER TASAS VAR. %			GASTOS TASAS VAR. %			EN PROPIEDAD TASAS VAR. %		
	ÍNDICE	S/MES ANTERIOR	S/MIS MES AÑO ANTERIOR	ÍNDICE	S/MES ANTERIOR	S/MIS MES AÑO ANTERIOR	ÍNDICE	S/MES ANTERIOR	S/MIS MES AÑO ANTERIOR
1993	110,1			105,6			105,2		
1994	119,3		8,4	113,5		7,5	109,9		4,4
1995	126,4		6,0	117,8		3,8	115,9		5,5
1996	132,0		4,4	124,4		5,6	122,1		5,4
1997	137,6		4,3	126,1		1,4	126,3		3,5
1998	144,1		4,7	123,7		-1,9	130,5		3,3
1999	151,6		5,2	124,5		0,7	135,0		3,5
1998									
Junio	143,4	0,0	4,5	123,3	-0,2	-1,4	130,5	0,1	3,4
Julio	143,8	0,3	4,4	122,5	-0,6	-2,0	131,2	0,5	3,5
Agosto	143,9	0,1	4,3	122,4	-0,1	-3,3	131,5	0,2	3,4
Septiembre	144,7	0,6	4,4	122,6	0,1	-3,0	131,2	-0,2	3,1
Octubre	144,8	0,1	3,5	124,2	1,3	-3,0	131,6	0,4	3,1
Noviembre	149,7	3,4	6,8	125,2	0,8	-2,2	131,9	0,2	3,6
Diciembre	149,7	0,0	6,7	125,0	-0,2	-2,2	132,7	0,6	3,3
1999									
Enero	150,0	0,2	6,9	122,7	-1,8	-1,7	132,9	0,2	3,4
Febrero	150,7	0,5	6,9	121,3	-1,1	-1,8	133,8	0,7	3,9
Marzo	150,7	0,0	6,3	121,7	0,3	-1,4	133,9	0,0	3,9
Abril	150,8	0,0	5,5	122,1	0,3	-1,2	134,1	0,2	3,7
Mayo	150,8	0,0	5,3	121,6	-0,4	-1,5	134,6	0,4	3,3
Junio	151,3	0,3	5,5	122,7	0,9	-0,5	134,8	0,2	3,3
Julio	151,3	0,0	5,2	125,0	1,8	2,0	135,6	0,8	3,4
Agosto	151,4	0,0	5,2	128,8	3,0	5,2	135,9	0,2	3,3
Septiembre	152,5	0,7	5,4	129,1	0,3	5,3	136,0	0,1	3,7
Octubre	152,9	0,3	5,6	125,6	-2,7	1,2	136,4	0,3	3,6
Noviembre	153,3	0,2	2,4	126,3	0,6	0,9	136,4	0,0	3,4
Diciembre	153,3	0,0	2,4	126,7	0,3	1,4	136,2	-0,1	2,6
2000									
Enero	153,7	0,2	2,4	126,5	-0,2	3,1	136,4	0,2	2,6
Febrero*	154,5	0,6	2,5	127,3	0,6	4,9	136,6	0,2	2,1
Marzo*	154,7	0,1	2,6	128,2	0,8	5,3	137,3	0,5	2,6
Abril*	154,9	0,1	2,7	128,1	-0,1	5,0	138,8	1,1	3,5
Mayo*	155,1	0,2	2,8	128,2	0,0	5,4	139,0	0,2	3,3

Fig. INE
* Datos provisionales

I P C V I V I E N D A M U R C I A
Tasas de variación anual en %

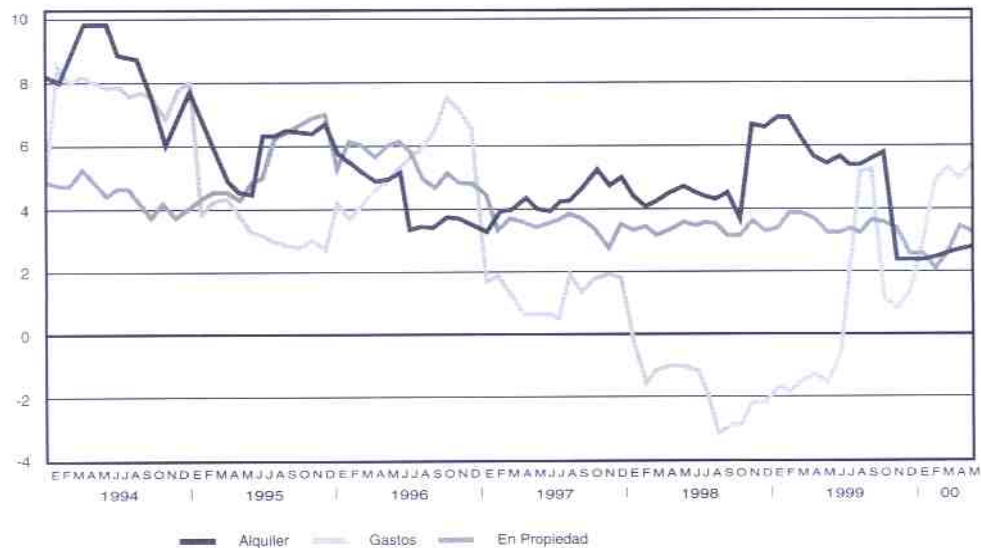

1.6 E M P L E O

1.6.1 E P A M U R C I A (M i l e s d e p e r s o n a s)

SECTOR CONSTRUCCIÓN							
	POBL. ACTIVA	*TASA VAR.	P. OCUPADA	*TASA VAR.	PARADOS	*TASA VAR.	TASA PARO
1990	40,2		34,2		6,0		14,9
1991	42,9		32,6		10,2		23,8
1992	45,6		33,5		12,1		26,5
1993	44,4		29,1		15,3		34,5
1994	43,6		31,5		12,1		27,6
1995	39,8		30,7		9,2		22,9
1996	39,9		30,6		9,3		23,3
1997	42,0		34,6		7,4		17,6
1998	41,3		36,8		4,5		10,8
1999	46,5		42,6		3,9		8,5
1998							
II Trim.	42,9	-0,7	38,0	5,5	4,9	-31,7	11,5
III Trim.	41,2	-4,7	36,9	0,3	4,3	-33,1	10,5
IV Trim.	41,2	0,9	37,8	13,3	3,4	-54,8	8,2
1999							
I Trim.	42,4	6,0	38,7	11,6	3,6	-30,9	8,6
II Trim.	44,9	4,7	41,5	9,2	3,4	-30,9	7,6
III Trim.	49,1	19,1	46,3	25,6	2,8	-34,5	5,8
IV Trim.	49,6	20,5	43,7	15,6	5,9	75,4	11,9
2000							
I Trim.	52,4	23,7	48,4	24,9	4,0	10,5	7,7

(Continuación)

TOTAL SECTORES							
	POBL. ACTIVA	*TASA VAR.	P. OCUPADA	*TASA VAR.	PARADOS	*TASA VAR.	TASA PARO
1990	389,5		327,8		61,7		15,8
1991	387,2		317,0		70,2		18,1
1992	395,9		312,6		83,3		21,0
1993	406,0		305,0		101,0		24,9
1994	412,7		308,2		104,6		25,3
1995	415,0		316,7		98,3		23,7
1996	418,0		318,1		99,9		23,9
1997	442,0		355,9		86,2		19,5
1998	446,5		369,0		77,5		17,4
1999	449,1		386,5		62,6		14,0
1998							
II Trim.	448,4	2,9	371,1	4,0	77,3	-2,1	17,2
III Trim.	447,5	-0,4	370,5	2,8	77,0	-13,5	17,2
IV Trim.	438,6	-4,0	363,2	-1,8	75,5	-13,6	17,2
1999							
I Trim.	437,9	-3,0	374,0	0,8	63,9	-20,3	14,6
II Trim.	445,2	-0,7	382,7	3,1	62,5	-19,1	14,0
III Trim.	453,6	1,4	390,1	5,3	63,5	-17,5	14,0
IV Trim.	459,8	4,8	399,2	9,9	60,6	-19,7	13,2
2000							
I Trim.	466,2	6,5	405,6	8,4	60,6	-5,2	13,0

File: INE. EPA * % variación sobre mismo período año anterior.

TASA DE PARO Y POBLACIÓN OCUPADA EN MURCIA



1.6.2 E P A E S P A Ñ A (M i l e s d e p e r s o n a s)

SECTOR CONSTRUCCIÓN							
	POBL. ACTIVA	*TASA VAR.	P. OCUPADA	*TASA VAR.	PARADOS	*TASA VAR.	TASA PARO
1990	1.433,5		1.220,4		213,0		14,9
1991	1.519,4		1.273,5		245,9		16,2
1992	1.537,9		1.196,3		341,6		22,2
1993	1.530,0		1.088,5		441,6		28,9
1994	1.474,2		1.058,7		415,6		28,2
1995	1.474,1		1.134,6		339,6		23,0
1996	1.516,5		1.175,5		341,0		22,5
1997	1.545,1		1.242,7		302,4		19,6
1998	1.546,4		1.307,1		239,3		15,5
1999	1.657,9		1.463,7		194,2		11,7
1998							
II Trim.	1.542,1	-1,6	1.295,9	3,3	246,2	-21,4	16,0
III Trim.	1.553,8	0,6	1.330,4	6,0	223,4	-22,6	14,4
IV Trim.	1.575,7	3,6	1.361,9	9,6	213,8	-23,3	13,6
1999							
I Trim.	1.584,3	4,7	1.376,7	11,0	207,7	-24,2	13,1
II Trim.	1.624,6	5,3	1.437,8	10,9	186,8	-24,1	11,5
III Trim.	1.692,6	8,9	1.501,4	12,9	191,2	-14,4	11,3
IV Trim.	1.730,1	9,8	1.538,8	13,0	191,3	-10,5	11,1
2000							
I Trim.	1.728,4	9,1	1.541,8	12,0	186,6	-10,1	10,8

(Continuación)

TOTAL SECTORES							
	POBL. ACTIVA	*TASA VAR.	P. OCUPADA	*TASA VAR.	PARADOS	*TASA VAR.	TASA PARO
1990	15.019,9		12.578,8		2.441,2		16,3
1991	15.073,1		12.609,4		2.463,7		16,3
1992	15.154,8		12.366,3		2.788,5		18,4
1993	15.318,9		11.837,6		3.481,3		22,7
1994	15.468,3		11.730,1		3.738,1		24,2
1995	15.625,4		12.041,9		3.583,5		22,9
1996	15.936,1		12.396,0		3.540,1		22,2
1997	16.121,0		12.764,6		3.356,5		20,8
1998	16.265,2		13.204,9		3.060,4		18,8
1999	16.422,9		13.817,4		2.605,5		15,9
1998							
II Trim.	16.230,6	1,0	13.160,6	3,6	3.070,0	-8,8	18,9
III Trim.	16.360,6	1,1	13.325,1	3,6	3.035,5	-8,7	18,6
IV Trim.	16.305,5	0,6	13.342,1	3,3	2.963,4	-10,0	18,2
1999							
I Trim.	16.264,3	0,6	13.503,5	3,9	2.760,8	-13,0	17,0
II Trim.	16.323,7	0,6	13.773,0	4,7	2.550,7	-16,9	15,6
III Trim.	16.500,3	0,9	13.951,8	4,7	2.548,5	-16,0	15,4
IV Trim.	16.603,5	1,8	14.041,5	5,2	2.562,0	-13,5	15,4
2000							
I Trim.	16.723,1	2,8	14.213,0	5,3	2.510,1	-9,1	15,0

Fig: INE EPA * % variación sobre mismo periodo año anterior.

TASA DE PARO Y POBLACIÓN OCUPADA EN ESPAÑA

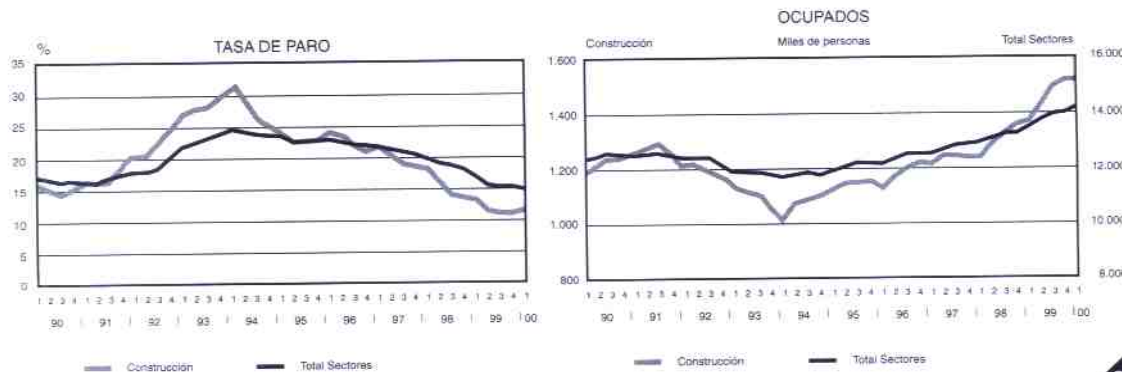

1.6.3

P A R O R E G I S T R A D O

Año (Media Anual)/Mes	MURCIA				ESPAÑA			
	S. CONSTRUCCIÓN		TOTAL SECTORES		S. CONSTRUCCIÓN		TOTAL SECTORES	
	Dato	% Var. Interanual	Dato	% Var. Interanual	Dato	% Var. Interanual	Dato	% Var. Interanual
1990	5.264	-2,6	43.342	-14,9	243.046	-8,7	2.350.018	-7,9
1991	6.365	20,9	43.712	0,9	247.515	1,8	2.288.969	-2,6
1992	7.844	23,2	48.150	10,2	279.638	13,0	2.259.863	-1,3
1993	10.241	30,6	58.678	21,9	344.608	23,2	2.537.960	12,3
1994	10.349	1,1	61.537	4,9	347.964	1,0	2.647.141	4,3
1995	8.305	-19,8	56.488	-8,2	295.624	-15,0	2.448.961	-7,5
1996	7.998	-3,7	54.916	-2,8	272.116	-8,0	2.275.402	-7,1
1997	6.547	-18,1	49.538	-9,8	244.445	-10,2	2.118.733	-6,9
1998	5.040	-23,0	42.790	-13,6	201.807	-17,4	1.889.546	-10,8
1999	3.908	-22,5	36.023	-15,8	163.023	-19,2	1.651.621	-12,6
1998								
Junio	4.902	-23,9	41.270	-16,9	194.236	-17,6	1.860.627	-11,1
Julio	4.770	-23,4	40.507	-14,0	186.482	-18,2	1.786.051	-11,1
Agosto	5.090	-22,5	40.599	-13,3	192.424	-17,2	1.777.134	-10,7
Septiembre	4.670	-25,2	41.575	-14,1	182.978	-19,1	1.788.415	-12,3
Octubre	4.576	-22,3	42.113	-12,9	178.708	-19,8	1.803.682	-13,0
Noviembre	4.452	-20,8	40.971	-12,9	176.043	-22,6	1.804.518	-13,8
Diciembre	4.357	-25,5	38.842	-15,7	192.714	-24,7	1.785.692	-14,0
1999								
Enero	4.329	-24,3	39.723	-16,0	188.230	-22,7	1.804.234	-13,7
Febrero	4.249	-25,7	38.570	-18,4	178.534	-23,5	1.783.940	-13,7
Marzo	4.157	-26,0	37.736	-18,6	173.043	-22,3	1.757.159	-13,8
Abril	4.046	-25,8	36.291	-18,5	164.628	-23,3	1.708.000	-13,2
Mayo	3.739	-27,4	34.393	-18,5	158.475	-22,3	1.649.120	-13,3
Junio	3.689	-24,7	34.889	-15,5	153.060	-21,2	1.612.494	-13,3
Julio	3.737	-21,7	34.527	-14,8	150.790	-19,1	1.550.958	-13,2
Agosto	4.096	-19,5	34.821	-14,2	160.699	-16,5	1.554.459	-12,5
Septiembre	3.850	-17,6	35.818	-13,8	153.465	-16,1	1.569.978	-12,2
Octubre	3.679	-19,6	35.736	-15,1	152.465	-14,7	1.591.689	-11,8
Noviembre	3.604	-19,0	35.023	-14,5	153.932	-12,6	1.623.676	-10,0
Diciembre	3.721	-14,6	34.750	-10,5	168.934	-12,3	1.613.750	-9,6
2000								
Enero	3.785	-12,6	37.201	-6,3	169.353	-10,0	1.670.578	-7,4
Febrero	3.755	-11,6	37.272	-3,4	162.960	-8,7	1.659.820	-7,0
Marzo	3.886	-6,5	36.724	-2,7	156.887	-9,3	1.628.535	-7,3
Abril	3.811	-5,8	35.077	-3,3	157.357	-4,4	1.578.858	-7,6
Mayo	3.664	-2,0	34.872	1,4	150.538	-5,0	1.531.169	-7,2

Fte: INEM

1.6.4

AFILIADOS EN ALTA LABORAL A LA SEGURIDAD SOCIAL

	MURCIA							ESPAÑA (miles de personas)					
	TOTAL AFILIADOS	% VARIAC. ANUAL	SECTOR CONSTRUCCIÓN				TOTAL AFILIADOS	% VARIAC. ANUAL	SECTOR CONSTRUCCIÓN				
			Total	% V. Anual	Rég. Gral.	Autónomos			Total	% V. Anual	Rég. Gral.	Autónomos	
1990	301.983	3,9					12.513,9	3,2	1.242,1	7,6	994,7	247,4	
1991	307.108	1,7					12.648,3	1,1	1.258,2	1,3	1.009,6	248,6	
1992	306.614	-0,2					12.535,5	-0,9	1.193,4	-5,2	946,9	246,5	
1993	295.748	-3,5					12.099,4	-3,5	1.066,3	-10,7	821,1	245,2	
1994	298.796	1,0			18.540		12.045,5	-0,4	1.042,3	-2,3	789,5	252,8	
1995	308.998	3,4	27.898		20.548	7.351	12.307,6	2,2	1.083,3	3,9	823,1	260,2	
1996	317.866	2,9	28.010	0,4	20.645	7.366	12.506,0	1,6	1.087,9	0,4	820,7	267,2	
1997	336.960	6,0	31.333	11,9	23.722	7.611	12.932,1	3,4	1.145,6	5,3	866,9	278,7	
1998	361.835	7,4	36.418	16,2	28.304	8.114	13.591,0	5,1	1.280,0	11,7	983,1	296,9	
1999	387.382	7,1	43.010	18,1	33.849	9.160	14.344,9	5,5	1.466,8	14,6	1.148,5	318,3	
1998													
Abril	357.344	7,5	35.347	15,9	27.415	7.932	13.422,4	4,8	1.246,2	11,2	955,3	291,0	
Mayo	360.621	8,2	36.075	15,9	28.063	8.012	13.570,7	5,0	1.272,0	12,0	977,2	294,8	
Junio	368.034	8,0	36.877	15,3	28.810	8.067	13.692,5	5,1	1.301,7	12,8	1.004,4	297,2	
Julio	367.819	7,1	36.739	14,4	28.630	8.109	13.767,0	4,8	1.305,5	12,8	1.005,8	299,7	
Agosto	362.140	6,7	35.724	15,2	27.561	8.163	13.709,3	4,8	1.286,5	13,0	985,8	300,7	
Septiembre	362.266	7,7	37.427	15,7	29.216	8.211	13.776,0	5,3	1.323,5	13,5	1.020,8	302,7	
Octubre*	367.783	7,4	38.149	14,8	29.666	8.483	13.834,3	5,5	1.343,7	13,8	1.038,5	305,2	
Noviembre*	376.415	7,1	39.265	14,6	30.697	8.568	13.940,5	5,8	1.371,6	15,7	1.063,8	307,9	
Diciembre*	373.603	7,1	37.534	16,7	28.969	8.565	13.816,3	6,0	1.301,6	18,8	993,1	308,5	
1999													
Enero*	371.153	7,4	39.161	15,3	30.546	8.615	13.833,9	5,9	1.345,5	16,8	1.038,4	307,0	
Febrero*	375.819	7,8	40.293	16,1	31.497	8.796	13.960,1	5,9	1.383,9	16,7	1.074,3	309,6	
Marzo*	379.520	7,3	40.539	15,2	31.622	8.917	14.015,7	5,2	1.398,2	14,5	1.086,0	312,2	
Abril*	385.354	7,8	42.275	19,6	33.273	9.002	14.171,1	5,6	1.454,2	16,7	1.139,9	314,3	
Mayo*	388.244	7,7	43.136	19,6	34.018	9.118	14.339,4	5,7	1.477,5	16,2	1.160,5	317,0	
Junio*	388.495	6,1	43.657	18,4	34.447	9.210	14.416,3	5,3	1.495,3	14,9	1.176,5	318,8	
Julio*	395.390	7,5	44.034	19,9	34.766	9.268	14.616,0	6,2	1.503,9	15,2	1.183,5	320,4	
Agosto*	387.219	6,9	42.281	18,4	33.019	9.262	14.438,3	5,3	1.472,9	14,5	1.151,9	321,0	
Septiembre*	385.705	6,5	44.077	17,8	34.739	9.338	14.484,3	5,1	1.506,0	13,8	1.183,8	322,2	
Octubre*	392.633	6,8	45.173	18,4	35.758	9.415	14.622,0	5,7	1.526,6	13,6	1.202,1	324,5	
Noviembre*	399.985	6,3	46.193	17,6	36.703	9.490	14.663,6	5,2	1.546,8	12,8	1.220,5	326,3	
Diciembre*	399.072	6,8	45.299	20,7	35.805	9.494	14.578,3	5,5	1.490,8	14,5	1.164,7	326,1	
2000													
Enero*	393.261	6,0	46.148	17,8	36.654	9.494	14.560,9	5,3	1.527,9	13,6	1.202,3	325,6	
Febrero*	398.439	6,0	47.086	16,9	37.444	9.642	14.694,0	5,3	1.560,8	12,8	1.232,5	328,3	
Marzo*	402.609	6,1	47.646	17,5	37.837	9.809	14.800,4	5,6	1.585,0	13,4	1.253,4	331,7	
Abril*	408.210	5,9	47.911	13,3	37.978	9.933	14.941,1	5,4	1.586,2	9,1	1.251,6	334,5	
Mayo*	408.497	5,2	48.592	12,6	38.581	10.011	15.049,7	5,0	1.611,7	9,1	1.274,2	337,5	

Fte: Ministerio de Trabajo y Asuntos Sociales.

* Provisional, cambio en la clasificación sectorial.

1.7 C O S T E S

1.7.1 ÍNDICES DE COSTES DEL SECTOR DE LA CONSTRUCCIÓN. BASE 1990=100

	PONDERADOS, CONSUMOS Y MANO DE OBRA			PRECIOS	MATERIALES Y CONSUMOS DIVERSOS		
	TOTAL SECTOR	EDIFICACIÓN	INGENIERIA CIVIL	MANO DE OBRA	TOTAL SECTOR	EDIFICACIÓN	INGENIERIA CIVIL
1990	100,00	100,00	100,00	100,00	100,00	100,00	100,00
1991	104,31	104,27	104,43	108,96	101,57	101,57	101,57
1992	108,71	108,61	109,02	120,15	101,95	101,93	102,01
1993	112,67	112,45	113,48	128,12	103,55	103,38	104,26
1994	116,47	116,16	117,61	131,51	107,58	107,29	108,84
1995	122,00	121,81	122,69	136,37	113,52	113,39	114,07
1996	125,58	125,22	126,94	142,64	115,51	115,15	117,04
1997	128,27	127,75	130,26	148,03	116,59	116,02	119,05
1998	130,05	129,97	130,23	152,28	116,93	117,06	116,34
1999	132,39	132,00	133,85	155,90	118,51	118,17	119,95
1998							
Mayo	130,36	130,18	130,94	152,28	117,41	117,40	117,49
Junio	130,29	130,20	130,46	152,34	117,26	117,39	116,68
Julio	130,20	130,15	130,24	152,35	117,12	117,31	116,30
Agosto	130,10	130,11	129,89	152,35	116,96	117,25	115,74
Septiembre	129,91	129,95	129,55	152,35	116,66	117,00	115,17
Octubre	129,85	129,86	129,58	152,35	116,55	116,86	115,23
Noviembre	129,53	129,60	129,05	152,35	116,05	116,45	114,36
Diciembre	129,17	129,34	128,27	152,35	115,47	116,03	113,09
1999							
Enero	130,51	130,65	129,71	155,87	115,52	116,06	113,22
Febrero	130,62	130,80	129,67	155,87	115,71	116,30	113,16
Marzo	130,82	130,95	130,09	155,87	116,02	116,53	113,83
Abril	131,26	131,19	131,32	155,83	116,74	116,95	115,87
Mayo	131,59	131,41	132,15	155,83	117,27	117,28	117,21
Junio	131,97	131,75	132,68	155,89	117,83	117,78	118,04
Julio	132,58	132,21	133,95	155,92	118,80	118,49	120,10
Agosto	133,21	132,61	135,52	155,92	119,79	119,13	122,66
Septiembre	133,69	132,91	136,74	155,92	120,55	119,60	124,65
Octubre	133,95	133,09	137,34	155,94	120,95	119,87	125,61
Noviembre	134,09	133,12	137,94	155,94	121,18	119,92	126,60
Diciembre	134,44	133,29	139,50	155,94	121,74	120,19	128,40
2000							
Enero	136,63	135,30	141,94	159,84	122,91	121,11	130,65
Febrero	137,29	135,77	143,42	159,84	123,97	121,85	133,07
Marzo	138,05	136,26	145,30	159,84	125,17	122,62	136,13
Abril	138,17	136,42	145,30	159,84	125,37	122,87	136,13
Var. mismo mes año anterior	5,26	3,99	10,65	2,57	7,39	5,06	17,49
Var. interanual	5,15	3,85	10,59	2,55	7,20	4,85	17,52

Fu: Ministerio Fomento. D. G. Programación Económica y Presupuestaria.

* En los años completos se consigna la media de los doce meses.

ÍNDICE DE COSTES DE LA CONSTRUCCIÓN
Variación sobre igual período del año anterior

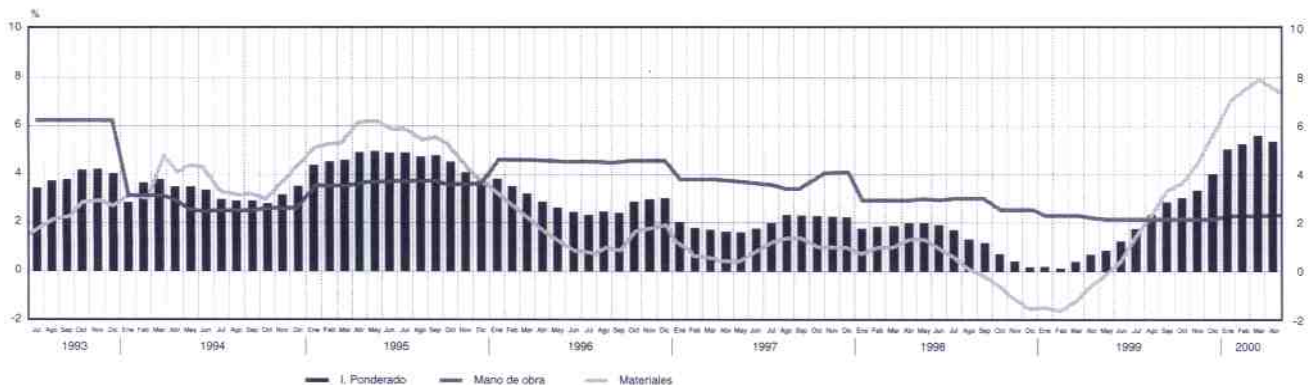

1.8 ENCUESTA COYUNTURAL INDUSTRIA CONSTRUCCIÓN

1.8.1 VALORES ABSOLUTOS. REGIÓN DE MURCIA

Año/ Trimestres	(*) VALOR NUEVA CONTRATACIÓN	(Millones de ptas.) VALOR DE LOS TRABAJOS REALIZADOS POR LAS EMPRESAS				VALOR DE LOS SUELDOS Y SALARIOS BRUTOS	(Personas) PERSONAL OCUPADO AL FINAL DEL TRIMESTRE		HORAS TRABAJADAS POR LOS OBREROS ASALARIADOS MILES HORAS
		EDIFICACIÓN					TOTAL	OBRER. ASALAR.	
		TOTAL	TOTAL	V. FAMILIARES	ING. CIVIL				
1990	99.960	79.938	46.989	24.185	32.949	17.667	12.359	8.390	16.534
1991	75.562	76.599	44.467	23.180	32.132	16.392	11.249	7.458	14.699
1992	63.477	74.843	43.777	26.785	31.066	17.646	11.538	7.602	14.750
1993	62.419	75.137	46.203	27.152	28.934	18.465	11.011	7.201	13.979
1994	66.390	95.753	49.670	30.420	46.083	20.108	12.307	8.425	16.382
1995	92.445	122.267	67.910	32.099	54.356	25.934	14.684	10.426	20.429
1996	142.757	133.041	84.163	46.914	48.878	28.062	15.727	11.475	21.165
1997	146.944	131.381	78.692	51.492	52.689	30.538	15.977	11.388	21.355
1998	142.920	135.733	88.473	51.660	47.260	28.540	15.953	11.673	21.905
1999	137.538	137.030	94.443	60.503	42.587	30.155	15.455	11.811	22.410
1997									
I	29.066	27.385	15.706	10.868	11.679	6.795	15.727	10.824	5.015
II	35.918	32.338	21.964	15.516	10.374	7.758	16.553	11.661	5.655
III	32.446	33.303	18.976	11.818	14.327	7.824	16.941	12.216	5.584
IV	49.513	38.355	22.046	13.290	16.309	8.161	14.689	10.849	5.101
1998									
I	26.891	29.720	18.301	9.640	11.419	6.611	15.408	10.909	5.399
II	38.450	33.712	22.988	15.196	10.724	7.283	16.981	12.966	5.784
III	34.947	34.720	22.255	13.444	12.465	7.598	16.790	12.342	5.818
IV	42.632	37.580	24.928	13.380	12.652	7.048	14.633	10.477	4.905
1999									
I	36.810	29.191	22.099	13.963	7.092	6.230	13.960	10.300	5.013
II	40.927	34.883	25.135	15.878	9.748	7.651	15.853	12.205	6.034
III	26.835	33.936	22.926	14.841	11.010	8.056	16.337	12.532	5.650
IV	32.966	39.021	24.282	15.821	14.739	8.218	15.668	12.208	5.713
% Var. mismo período año ant.	-22,67	3,83	-2,59	18,24	16,50	16,60	7,07	16,52	16,47

Fu: Ministerio de Fomento D. G. de Programación Económica y Presupuestaria.
 (*) Hasta 1995 sólo contratista principal. Desde 1996 incluye subcontratistas.

**VALOR DE LOS TRABAJOS REALIZADOS
 POR LAS EMPRESAS**
Región de Murcia
Tasas de variación sobre igual período del año anterior

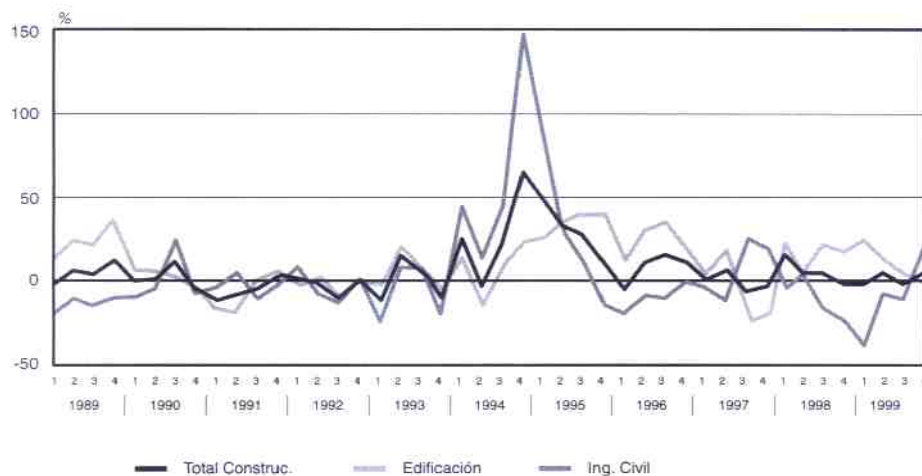

1.8.2

ENCUESTA COYUNTURAL INDUSTRIA DE LA CONSTRUCCIÓN - RATIOS GENERALES. REGIÓN DE MURCIA

Año/Timestres Media anual	HORAS TRABAJADAS POR OBRERO DE PRODUCCIÓN	INGRESOS DE EXPLOTACIÓN			PROD. POR CTA. DE LAS EMPRESAS EN PTAS.			SUELDOS Y SAL. BRUTOS POR PERS. OCUPADA REMUNERADA EN PTAS.	SUELDOS Y SALAR. BRUTOS POR PROD. DE EMPRESAS %
		POR PERSONA OCUPADA	POR OBRERO DE PRODUCCIÓN	POR HORA TRABAJADA	POR PERSONA OCUPADA	POR OBRERO DE PRODUCCIÓN	POR HORAS TRABAJADAS		
1990	1.971	8.460.748	12.462.593	6.324	6.468.161	9.527.533	4.835	1.696.289	22
1991	1.971	8.846.318	13.343.018	6.770	6.809.463	10.270.804	5.211	1.775.232	21
1992	1.940	8.258.054	12.533.600	6.460	6.486.895	9.845.437	5.074	1.860.681	24
1993	1.941	8.345.135	12.761.222	6.573	6.823.625	10.434.558	5.375	2.054.831	25
1994	1.944	9.135.582	13.344.602	6.863	7.780.346	11.364.971	5.845	1.969.271	21
1995	1.959	10.033.880	14.131.934	7.212	8.326.801	11.727.647	5.985	2.012.882	21
1996	1.845	10.064.419	13.794.117	7.478	8.459.529	11.594.484	6.286	1.932.422	21
1997	1.875	10.190.819	14.298.245	7.625	8.223.036	11.537.344	6.152	2.097.669	23
1998	1.877	10.622.332	14.516.785	7.736	8.508.294	11.627.680	6.196	1.958.467	21
1999	1.897	11.554.324	15.118.889	7.968	8.866.561	11.601.937	6.115	2.113.378	22
1997									
I	463	2.060.290	2.993.549	6.461	1.741.282	2.530.039	5.460	480.603	25
II	485	2.373.003	3.368.520	6.946	1.953.624	2.773.204	5.719	512.045	24
III	457	2.460.661	3.412.415	7.465	1.965.874	2.726.250	5.964	506.425	23
IV	470	3.366.649	4.558.274	9.696	2.611.080	3.535.271	7.520	605.119	21
1998									
I	495	2.396.961	3.385.496	6.840	1.928.890	2.724.387	5.505	474.875	22
II	446	2.390.827	3.131.160	7.019	1.985.308	2.600.070	5.829	473.529	22
III	471	2.596.280	3.531.968	7.493	2.067.909	2.813.174	5.968	487.384	22
IV	468	3.303.185	4.613.487	9.855	2.568.152	3.586.883	7.662	525.996	19
1999									
I	487	2.656.824	3.600.899	7.399	2.091.044	2.834.076	5.823	492.241	21
II	494	2.893.336	3.758.137	7.601	2.200.398	2.858.083	5.781	522.453	22
III	451	2.721.642	3.547.994	7.870	2.077.238	2.707.935	6.007	524.622	24
IV	468	3.264.515	4.189.746	8.953	2.490.475	3.196.327	6.830	569.990	21
% Var. mismo period. año ant.	0,0	-1,17	-9,18	-9,15	-3,02	-10,89	-10,86	8,36	10,53

Fte: Ministerio de Fomento D. G. de Programación Económica y Presupuestaria.

2.1. T R A N S P O R T E A É R E O

2.1.1 TRÁFICO COMERCIAL EN EL AEROPUERTO DE SAN JAVIER

	PASAJEROS				TOTAL	MERCANCÍAS	CORREO
	REG. NACIONALES	CHARTERS	REGUL. INTER.	OTROS		(KG.)	(KG.)
1990	72.023	62.301	0	1.825	136.149	343.123	16.146
1991	62.449	54.278	1.807	1.800	120.334	331.152	5.298
1992	58.488	42.345	0	1.706	102.539	321.242	3.593
1993	49.842	45.340	0	1.470	96.452	296.714	2.045
1994	50.513	47.093	0	1.397	99.003	209.914	8.752
1995	39.623	32.718	14.274	1.788	88.403	182.308	13.117
1996	38.764	26.554	32.275	1.934	99.527	224.811	2.235
1997	42.245	28.919	36.352	2.664	110.180	179.092	232
1998	49.986	35.978	49.588	3.739	139.291	684.802	1.244
1999	42.405	45.558	53.825	2.663	144.451	85.779	1.600
1998							
Junio	4.555	5.417	5.080	420	15.472	1.607	0
Julio	5.413	5.456	5.046	680	16.595	7.594	0
Agosto	4.091	6.178	5.714	524	16.507	2.358	0
Septiembre	4.788	5.359	5.969	190	16.306	2.685	1.113
Octubre	5.063	3.859	5.452	250	14.624	2.670	0
Noviembre	3.991	2.090	3.167	225	9.473	354.700	0
Diciembre	3.201	436	2.522	208	6.367	289.840	67
1999							
Enero	2.791	381	3.024	365	6.561	1.646	23
Febrero	3.479	731	2.912	214	7.336	7.751	5
Marzo	3.191	1.829	4.273	193	9.486	4.724	1.464
Abril	3.363	3.284	4.574	263	11.484	4.735	15
Mayo	3.068	5.402	4.777	249	13.496	2.262	40
Junio	3.629	6.347	5.477	141	15.594	2.318	2
Julio	4.129	8.134	5.819	155	18.237	17.774	0
Agosto	4.654	5.954	5.365	469	16.442	1.227	14
Septiembre	4.296	6.085	5.665	63	16.109	8.983	1
Octubre	3.819	5.334	6.195	201	15.549	10.218	5
Noviembre	3.511	1.508	3.460	195	8.674	11.453	12
Diciembre	2.475	569	2.284	155	5.483	12.688	19
2000							
Enero	2.870	1.207	2.935	184	7.196	27.806	37
Febrero	3.684	1.275	3.114	159	8.232	2.594	28
Marzo	4.001	2.068	5.182	243	11.494	1.840	641
Abril	4.240	5.382	5.286	268	15.176	3.555	41
Mayo	4.082	4.419	5.411	277	14.189	883	41
Ac. últ. mes 99	15.892	11.627	19.560	1.284	48.363	21.118	1.547
Ac. últ. mes 00	18.877	14.351	21.928	1.131	56.287	36.678	788
% variación	18,8	23,4	12,1	-11,9	16,4	73,7	-49,1

File: Aeropuerto de San Javier.

TRÁFICO DE PASAJEROS AEROPUERTO SAN JAVIER

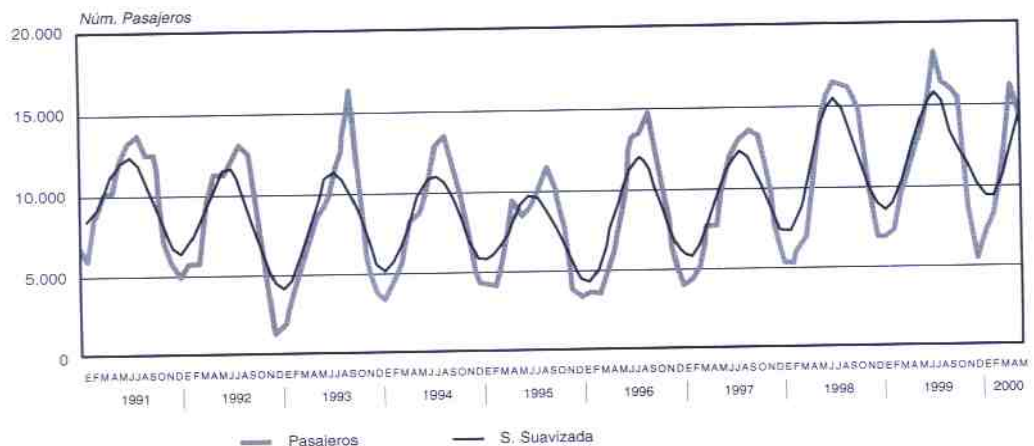

Serie suavizada mediante medias móviles semestrales.

2.2 T R A N S P O R T E M A R Í T I M O

2.2.1 MOVIMIENTO DE MERCANCIAS PUERTO DE CARTAGENA. TOTAL (Tm.)

	PRODUCTOS PETROLÍFEROS			RESTO GRANELES LÍQUIDOS		
	CARGA	DESCARGA	TOTAL	CARGA	DESCARGA	TOTAL
1990	4.277.400	6.745.511	11.022.911	38.935	183.279	222.214
1991	4.490.999	6.441.776	10.932.775	155.058	411.836	566.894
1992	3.452.201	5.340.998	8.793.199	227.899	886.028	1.113.927
1993	2.883.154	5.450.734	8.333.888	41.763	93.724	135.487
1994	2.169.499	4.631.948	6.801.447	0	123.481	123.481
1995	2.254.734	5.481.902	7.736.636	3.122	207.243	210.365
1996	2.116.760	5.196.907	7.313.667	39.505	184.875	224.380
1997	1.886.223	5.061.260	6.947.483	211	160.861	161.072
1998	1.727.574	5.430.564	7.158.138	0	1.263.385	1.263.385
1999	2.004.052	5.476.538	7.480.590	0	1.331.968	1.331.968
1998						
Junio	57.229	284.118	341.347	0	125.134	125.134
Julio	120.686	394.830	515.516	0	59.817	59.817
Agosto	90.464	481.168	571.632	0	117.475	117.475
Septiembre	84.396	428.223	512.619	0	130.509	130.509
Octubre	216.086	556.879	772.965	0	107.728	107.728
Noviembre	173.393	319.570	492.963	0	119.666	119.666
Diciembre	204.152	753.408	957.560	0	100.213	100.213
1999						
Enero	165.378	502.590	667.968	0	108.277	108.277
Febrero	165.562	430.010	595.572	0	112.069	112.069
Marzo	182.359	593.988	776.347	0	117.446	117.446
Abril	187.166	525.789	712.955	0	112.691	112.691
Mayo	181.420	463.618	645.038	0	126.347	126.347
Junio	131.725	406.531	538.256	0	110.398	110.398
Julio	110.865	413.358	524.223	0	94.405	94.405
Agosto	148.386	330.570	478.956	0	85.485	85.485
Septiembre	164.640	539.651	704.291	0	119.496	119.496
Octubre	242.733	466.254	708.987	0	109.644	109.644
Noviembre	187.754	431.587	619.341	0	123.259	123.259
Diciembre	136.064	372.592	508.656	0	112.451	112.451
2000						
Enero	74.631	499.278	573.909	0	132.956	132.956
Febrero	53.317	345.180	398.497	0	118.345	118.345
Marzo	83.498	641.533	725.031	0	135.047	135.047
Abril	111.127	925.286	1.036.413	2.267	124.201	126.468
Mayo	184.764	1.342.958	1.527.722	5.072	113.662	118.734
Ac. último mes 99	881.885	2.515.995	3.397.880	0	576.830	576.830
Ac. último mes 00	507.337	3.754.235	4.261.572	7.339	624.211	631.550
% variación	-42,5	49,2	25,4	0,0	8,2	9,5

Fig. Puertos del Estado. Autoridad Portuaria de Cartagena.

(Continuación)

2.2.1 MOVIMIENTO DE MERCANCIAS PUERTO DE CARTAGENA. TOTAL (Tm.)

	GRANELES SÓLIDOS			FRUTAS, HORT. Y LEGUMBRES		
	CARGA	DESCARGA	TOTAL	CARGA	DESCARGA	TOTAL
1990	387.237	902.084	1.289.321	27.528	2.567	30.095
1991	323.017	1.382.450	1.705.467	6.256	20	6.276
1992	293.286	1.439.714	1.733.000	4.338	0	4.338
1993	146.479	1.382.064	1.528.543	9.310	5.661	14.971
1994	174.678	1.530.619	1.705.297	2.501	583	3.084
1995	269.145	1.971.827	2.240.972	3.072	7.628	10.700
1996	198.470	1.871.872	2.070.342	4.258	26.503	30.761
1997	180.257	1.862.552	2.042.809	4.700	21.874	26.574
1998	243.787	2.271.587	2.515.374	7.178	43.075	50.253
1999	248.712	2.658.023	2.906.735	25.942	35.440	61.382
1998						
Junio	15.150	177.311	192.461	1.664	1.791	3.455
Julio	3.150	142.180	145.330	1.481	3.358	4.839
Agosto	9.576	192.227	201.803	55	6.097	6.152
Septiembre	30.060	188.550	218.610	410	7.809	8.219
Octubre	14.061	249.360	263.421	200	6.073	6.273
Noviembre	27.875	187.418	215.293	164	1.223	1.387
Diciembre	19.056	164.209	183.265	136	2.680	2.816
1999						
Enero	26.747	167.788	194.535	1.260	2.008	3.268
Febrero	13.531	251.130	264.661	871	2.362	3.233
Marzo	44.081	234.776	278.857	512	3.111	3.623
Abril	20.515	184.870	205.385	685	2.509	3.194
Mayo	14.378	331.866	346.244	167	2.494	2.661
Junio	11.760	165.925	177.685	3.511	3.079	6.590
Julio	10.080	174.420	184.500	1.555	3.741	5.296
Agosto	6.160	280.389	286.549	4.146	6.868	11.014
Septiembre	11.591	186.903	198.494	1.891	7.200	9.091
Octubre	20.837	231.065	251.902	1.581	1.951	3.532
Noviembre	33.311	232.892	266.203	3.271	52	3.323
Diciembre	35.721	215.999	251.720	6.492	65	6.557
2000						
Enero	25.025	262.840	287.865	4.956	98	5.054
Febrero	23.170	195.654	218.824	3.478	161	3.639
Marzo	14.133	238.145	252.278	2.271	289	2.560
Abril	12.300	193.150	205.450	558	120	678
Mayo	7.705	239.537	307.242	815	32	847
Ac. último mes 99	119.252	1.170.430	2.906.735	3.495	12.484	15.979
Ac. último mes 00	82.333	1.189.326	1.271.659	12.078	700	12.778
% variación	-31,0	1,6	-56,3	245,6	-94,4	-20,0

Fig. Puertos del Estado. Autoridad Portuaria de Cartagena.

(Continuación)

2.2.1 MOVIMIENTO DE MERCANCIAS PUERTO DE CARTAGENA. TOTAL (Tm.)

	CONSERVAS			RESTO MERCANCIAS		
	CARGA	DESCARGA	TOTAL	CARGA	DESCARGA	TOTAL
1990	144.641	833	145.474	352.587	621.360	973.947
1991	153.736	237	153.973	138.330	225.584	363.914
1992	143.128	270	143.398	102.165	109.972	212.137
1993	127.889	255	128.144	93.635	69.382	163.017
1994	130.423	214	130.637	76.191	73.320	149.511
1995	168.119	146	168.265	105.436	82.055	187.491
1996	129.236	216	129.452	89.895	88.821	178.716
1997	140.078	337	140.415	120.489	109.518	230.007
1998	138.722	1.399	140.121	147.763	270.734	418.497
1999	91.845	1.196	93.041	176.824	251.540	428.364
1998						
Junio	3.562	91	3.653	4.105	9.680	13.785
Julio	13.789	160	13.949	13.545	15.321	28.866
Agosto	11.831	88	11.919	10.990	23.341	34.331
Septiembre	15.956	258	16.214	11.575	26.148	37.723
Octubre	15.813	237	16.050	20.035	37.718	57.753
Noviembre	6.831	177	7.008	15.723	17.835	33.558
Diciembre	13.479	124	13.603	15.569	38.112	53.681
1999						
Enero	11.738	515	12.253	13.992	15.817	29.809
Febrero	9.081	192	9.273	12.340	35.503	47.843
Marzo	6.573	34	6.607	12.112	2.435	14.547
Abril	5.822	42	5.864	24.561	14.684	39.245
Mayo	8.457	47	8.504	8.402	10.994	19.396
Junio	5.350	12	5.362	17.008	34.441	51.449
Julio	6.508	1	6.509	17.182	14.571	31.753
Agosto	8.241	12	8.253	12.256	22.457	34.713
Septiembre	7.371	12	7.383	15.940	27.381	43.321
Octubre	6.057	0	6.057	8.771	22.750	31.521
Noviembre	9.157	0	9.157	20.824	39.308	60.132
Diciembre	7.490	329	7.819	13.436	11.199	24.635
2000						
Enero	8.326	53	8.379	11.717	10.916	22.633
Febrero	8.309	0	8.309	8.114	24.252	32.366
Marzo	11.446	337	11.783	15.936	15.228	31.164
Abril	6.604	0	6.604	7.379	12.914	20.293
Mayo	6.850	0	6.850	12.950	9.348	22.298
Ac. último mes 99	41.671	830	42.501	71.407	79.433	150.840
Ac. último mes 00	41.535	390	41.925	58.096	72.668	129.754
% variación	-0,3	-53,0	-1,4	-21,4	-8,5	-14,6

File: Puertos del Estado. Autoridad Portuaria de Cartagena.

(Continuación)

2.2.1 MOVIMIENTO DE MERCANCÍAS PUERTO DE CARTAGENA. TOTAL (Tm.)

	VINOS			TOTAL		
	CARGA	DESCARGA	TOTAL	CARGA	DESCARGA	TOTAL
1990				5.228.328	8.455.634	13.683.962
1991				5.267.396	8.461.903	13.729.299
1992				4.223.017	7.776.982	11.999.999
1993				3.302.230	7.001.820	10.304.050
1994				2.553.292	6.360.165	8.913.457
1995	159	29.209	29.368	2.803.787	7.780.010	10.583.797
1996	2.837	43.461	46.298	2.580.961	7.412.655	9.993.616
1997	20.001	42	20.043	2.351.959	7.216.444	9.568.403
1998	19.826	35.969	55.795	2.284.850	9.316.713	11.601.563
1999	14.090	29.000	43.090	2.561.465	9.783.705	12.345.170
1998						
Junio	218	4.551	4.769	81.928	602.676	684.604
Julio	4.462	3.913	8.375	157.113	619.579	776.692
Agosto	806	2.002	2.808	123.722	822.398	946.120
Septiembre	953	4	957	143.350	781.501	924.851
Octubre	3.736	3.538	7.274	269.931	961.533	1.231.464
Noviembre	1.857	8.431	10.288	225.843	654.320	880.163
Diciembre	939	7.536	8.475	253.331	1.066.282	1.319.613
1999						
Enero	867	8.462	9.329	219.982	805.457	1.025.439
Febrero	1.222	42	1.264	202.607	831.308	1.033.915
Marzo	687	1.036	1.723	246.324	952.826	1.199.150
Abril	1.317	7.037	8.354	240.066	847.622	1.087.688
Mayo	1.540	2.842	4.382	214.364	938.208	1.152.572
Junio	1.280	3.780	5.060	170.634	724.166	894.800
Julio	1.387	36	1.423	147.577	700.532	848.109
Agosto	1.089	2.895	3.984	180.278	728.676	908.954
Septiembre	1.121	942	2.063	202.554	881.585	1.084.139
Octubre	915	0	915	280.894	831.664	1.112.558
Noviembre	1.931	1.928	3.859	256.248	829.026	1.085.274
Diciembre	734	0	734	199.937	712.635	912.572
2000						
Enero	653	1.038	1.691	125.308	907.179	1.032.487
Febrero	577	1.927	2.504	96.965	685.519	782.484
Marzo	6.998	1.069	8.067	134.282	1.031.648	1.165.930
Abril	-192	1.930	1.738	140.043	1.257.601	1.397.644
Mayo	982	0	982	219.138	1.765.537	1.984.675
Ac. último mes 99	5.633	19.419	25.052	1.123.343	4.375.421	5.498.764
Ac. último mes 00	9.018	5.964	14.982	715.736	5.647.484	6.363.220
% variación	60,1	-69,3	-40,2	-36,3	29,1	15,7

Fte: Puertos del Estado, Autoridad Portuaria de Cartagena y elaboración propia.

2.2.2

MOVIMIENTO MERCANCÍAS RESTO DE PUERTOS DE LA REGIÓN (Tm.)

	AGUILAS			SAN PEDRO DEL PINATAR			TOTAL		
	CARGA	DESCARGA	TOTAL	CARGA	DE SCARGA	TOTAL	CARGA	DESCARGA	TOTAL
1990	112.637	144.050	256.687	2.667	19.508	22.175	115.304	163.558	278.862
1991	73.933	117.725	191.658	1.030	11.200	12.230	74.963	128.925	203.886
1992	8.672	38.884	47.556	5.840	0	5.840	14.512	38.884	53.396
1993	214.936	53.979	268.915	3.790	303	2.493	218.726	54.282	273.008
1994	228.269	2.403	230.672	5.979	0	5.979	234.248	2.403	236.651
1995	148.354	44.605	192.959	3.524	0	3.524	151.878	44.605	196.483
1996	200.118	0	200.118	7.041	0	7.041	207.159	0	207.159
1997	99.607	458	100.065	0		0	99.607	458	100.065
1998	33.222	1.690	34.912	0	0	0	33.222	1.690	34.912
1999	20.330	0	20.330	0	0	0	20.330	0	20.330
1998									
Junio	2.509	0	2.509	0	0	0	2.509	0	2.509
Julio	3.903	1.622	5.525	0	0	0	3.903	1.622	5.525
Agosto	1.700	0	1.700	0	0	0	1.700	0	1.700
Septiembre	3.210	0	3.210	0	0	0	3.210	0	3.210
Octubre	6.850	0	6.850	0	0	0	6.850	0	6.850
Noviembre	1.400	0	1.400	0	0	0	1.400	0	1.400
Diciembre	1.400	0	1.400	0	0	0	1.400	0	1.400
1999									
Enero	1.275	0	1.275	0	0	0	1.275	0	1.275
Febrero	1.400	0	1.400	0	0	0	1.400	0	1.400
Marzo	1.100	0	1.100	0	0	0	1.100	0	1.100
Abril	2.355	0	2.355	0	0	0	2.355	0	2.355
Mayo	0	0	0	0	0	0	0	0	0
Junio	3.400	0	3.400	0	0	0	3.400	0	3.400
Julio	0	0	0	0	0	0	0	0	0
Agosto	1.500	0	1.500	0	0	0	1.500	0	1.500
Septiembre	1.300	0	1.300	0	0	0	1.300	0	1.300
Octubre	2.000	0	2.000	0	0	0	2.000	0	2.000
Noviembre	0	0	0	0	0	0	0	0	0
Diciembre	6.000	0	6.000	0	0	0	6.000	0	6.000
2000									
Enero	2.000	0	2.000	0	0	0	2.000	0	2.000
Febrero	2.050	0	2.050	0	0	0	2.050	0	2.050
Marzo	2.000	0	2.000	0	0	0	2.000	0	2.000
Abril	0	0	0	0	0	0	0	0	0
Mayo	2.000	0	2.000	0	0	0	2.000	0	2.000
Ac. últ. mes 99	6.130	0	6.130	0	0	0	6.130	0	6.130
Ac. últ. mes 00	8.050	0	8.050	0	0	0	8.050	0	8.050
% variación	31,3	0,0	31,3	0,0	0,0	0,0	31,3	0,0	31,3

Fig. Puertos del Estado. Autoridad Portuaria de Cartagena y elaboración propia.

2.2.3

B U Q U E S E N T R A D O S P U E R T O S R E G I O N

	CARTAGENA		AGUILAS		SAN PEDRO DEL PINATAR		TOTAL	
	TOTAL	T.R.B.	TOTAL	T.R.B.	TOTAL	T.R.B.	TOTAL	T.R.B.
1990	1.265	11.997.112	91	262.782	26	31.025	1.382	12.290.919
1991	1.217	12.583.917	71	188.672	14	10.688	1.302	12.783.277
1992	1.175	10.731.439	31	80.801	7	5.929	1.213	10.818.169
1993	1.002	10.000.862	66	204.652	9	9.081	1.077	10.214.595
1994	987	8.853.596	48	175.017	17	14.781	1.052	9.043.394
1995	960	10.629.129	46	142.583	29	12.161	1.035	10.783.873
1996	1.098	10.673.575	40	145.140	20	10.638	1.158	10.829.353
1997	1.150	11.512.119	26	81.055	5	5.137	1.181	11.598.311
1998	1.360	13.373.471	19	33.935	10	3.465	1.389	13.410.871
1999	1.603	15.617.261	16	25.423	2	764	1.621	15.643.448
1998								
Mayo	72	743.576	1	376	0	0	73	743.952
Junio	133	919.459	1	1.544	0	0	134	921.003
Julio	143	1.136.460	2	3.066	1	239	146	1.139.765
Agosto	110	1.129.478	1	1.525	1	239	112	1.131.242
Septiembre	101	924.851	3	6.481	2	369	106	931.701
Octubre	137	1.296.413	3	5.380	2	624	142	1.302.417
Noviembre	110	1.226.306	1	1.008	1	312	112	1.227.626
Diciembre	158	1.719.944	1	1.008	1	312	160	1.721.264
1999								
Enero	118	1.321.510	1	1.371	0	0	119	1.322.881
Febrero	113	1.214.152	1	1.008	0	0	114	1.215.160
Marzo	141	1.551.284	1	399	0	0	142	1.551.683
Abril	120	1.162.061	2	1.646	0	0	122	1.163.707
Mayo	151	1.530.082	1	4.253	0	0	152	1.534.335
Junio	169	1.300.109	3	2.714	1	382	173	1.303.205
Julio	164	1.138.106	1	77	0	0	165	1.138.183
Agosto	129	1.198.946	1	1.307	0	0	130	1.200.253
Septiembre	114	1.336.083	1	969	1	382	116	1.337.434
Octubre	116	1.288.379	2	5.829	0	0	118	1.294.208
Noviembre	132	1.295.869	0	0	0	0	132	1.295.869
Diciembre	136	1.280.680	2	5.850	0	0	138	1.286.530
2000								
Enero	127	1.309.522	1	1.548	0	0	128	1.311.068
Febrero	120	1.027.040	1	1.596	0	0	121	1.028.636
Marzo	127	1.534.442	1	1.576	0	0	128	1.536.018
Abril	107	1.302.133	1	98	0	0	108	1.302.231
Mayo	151	1.962.109	1	1.584	0	0	152	1.963.693
Ac. últ. mes 99	643	6.779.089	5	8.677	0	0	649	6.787.766
Ac. últ. mes 00	632	7.135.246	5	6.400	0	0	637	7.141.646
% variación	-1,7	5,3	-16,7	-26,2	0,0	0,0	-1,8	5,2

Fu: Puertos del Estado, Autoridad Portuaria de Cartagena y elaboración propia.

2.2.4 P E S C A C A P T U R A D A P U E R T O S R E G I Ó N (Kg.)

	CARTAGENA	ÁGUILAS	CABO DE PALOS	MAZARRÓN	S. PEDRO DEL PINATAR	TOTAL
1990	684.909	956.574	15.851	2.343.871	226.019	4.227.224
1991	1.909.551	1.202.361	44.535	2.293.082	309.738	5.759.267
1992	3.115.315	1.562.277	11.764	1.963.477	435.060	7.087.893
1993	3.539.532	1.392.949	18.448	1.743.088	419.680	7.113.697
1994	3.308.208	1.160.075	47.523	3.050.295	658.544	8.224.645
1995	2.572.967	2.020.686	29.705	3.347.361	656.756	8.627.475
1996	2.957.780	1.651.813	32.443	1.871.123	459.782	6.972.941
1997	3.261.073	1.086.809	48.910	1.667.779	542.106	6.606.677
1998	3.391.634	836.648	22.889	851.876	413.831	5.516.878
1999	3.250.648	1.112.910	32.581	1.407.819	442.718	6.246.676
1998						
Junio	276.307	49.127	3.729	17.391	48.152	394.706
Julio	373.357	92.762	1.948	221.377	33.955	723.399
Agosto	455.698	109.253	2.311	114.638	45.088	726.988
Septiembre	287.366	75.126	1.619	57.436	22.411	443.958
Octubre	256.592	54.768	1.213	131.713	35.988	480.274
Noviembre	230.153	128.741	2.346	102.462	32.996	496.696
Diciembre	229.547	44.720	2.927	15.374	63.827	356.395
1999						
Enero	193.986	34.956	1.578	15.612	46.553	292.685
Febrero	192.602	90.146	1.878	43.426	36.967	365.019
Marzo	214.710	74.288	1.760	35.585	56.294	382.637
Abril	216.198	45.073	1.658	11.225	32.155	306.309
Mayo	222.009	28.774	2.472	25.590	22.346	301.191
Junio	308.760	65.208	11.234	35.455	33.974	454.631
Julio	421.082	101.314	4.776	314.443	37.755	879.370
Agosto	386.744	103.786	4.303	403.857	24.002	922.692
Septiembre	323.164	74.767	1.220	201.887	20.053	621.091
Octubre	280.909	105.810	270	49.886	51.829	488.704
Noviembre	275.238	277.806	871	184.290	49.028	787.233
Diciembre	215.246	110.982	561	86.563	31.762	445.114
2000						
Enero	192.949	50.794	162	29.027	28.950	301.882
Febrero	237.707	159.091	1.622	98.980	90.410	587.810
Marzo	265.861	342.918	4.939	206.572	42.981	863.271
Abril	185.668	89.599	790	29.976	31.034	337.067
Mayo	224.478	52.786	1.513	8.265	18.664	305.706
Ac. último mes 99	1.039.505	273.237	9.346	131.438	194.315	1.647.841
Ac. último mes 00	1.106.663	695.188	9.026	372.820	212.039	2.395.736
% variación	6,5	154,4	-3,4	183,6	9,1	45,4

File: Puertos del Estado. Autoridad Portuaria de Cartagena y elaboración propia.

2.3 T R A N S P O R T E T E R R E S T R E

2.3.1 M A T R I C U L A C I Ó N D E V E H Í C U L O S

	CAMIONES Y PURGONETAS	AUTOBUSES	TURISMOS	MOTOCICLETAS	TRACTORES	OTROS VEHICULOS	TOTAL
1990	7.221	60	24.670	3.192	349		35.492
1991	6.020	43	21.874	3.438	271		31.646
1992	5.641	56	23.251	2.542	202		31.692
1993	3.949	40	17.172	1.517	148		22.826
1994	4.118	24	20.233	1.016	315		25.706
1995	4.731	60	19.142	976	588		25.497
1996	5.272	34	22.856	926	602		29.690
1997	6.596	57	28.338	1.299	837		37.127
1998	7.881	70	33.934	1.751	943	8	44.587
1999	9.277	92	40.060	2.011	1.284	15	52.739
1998							
Febrero	639	12	2.572	93	92	1	3.409
Marzo	688	4	2.824	137	58	0	3.711
Abril	681	4	2.675	159	67	1	3.587
Mayo	607	4	2.790	155	75	1	3.632
Junio	670	5	3.280	186	59	0	4.200
Julio	738	6	3.780	232	82	0	4.838
Agosto	493	4	2.157	136	40	4	2.834
Septiembre	530	6	2.174	154	56	0	2.920
Octubre	736	7	3.098	171	143	0	4.155
Noviembre	797	8	2.952	127	96	0	3.980
Diciembre	742	6	3.402	126	115	1	4.392
1999							
Enero	707	7	2.630	101	97	0	3.542
Febrero	750	21	2.818	97	84	1	3.771
Marzo	900	10	3.677	139	113	4	4.843
Abril	751	10	3.186	193	88	1	4.229
Mayo	827	4	3.477	230	78	1	4.617
Junio	820	4	3.990	243	66	1	5.124
Julio	878	4	4.381	273	86	2	5.624
Agosto	653	5	2.604	153	72	0	3.487
Septiembre	616	7	2.820	190	124	0	3.757
Octubre	773	8	3.455	176	194	4	4.610
Noviembre	857	9	3.337	132	194	0	4.529
Diciembre	745	3	3.685	84	88	1	4.606
2000							
Enero*	717	10	2.815	97	128	1	3.768
Ac. último mes 99	707	7	2.630	101	97	0	3.542
Ac. último mes 00	717	10	2.815	97	128	1	3.768
% variación	1,4	42,9	7,0	-4,0	32,0	0,0	6,4

Fte: Jefatura Provincial de Tráfico.

* Datos provisionales

M A T R I C U L A C I Ó N D E V E H Í C U L O S M U R C I A

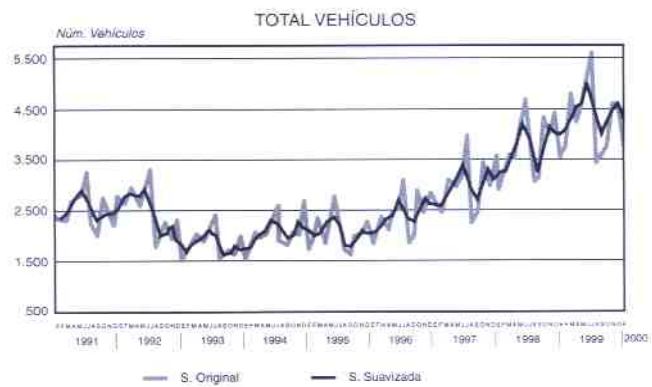
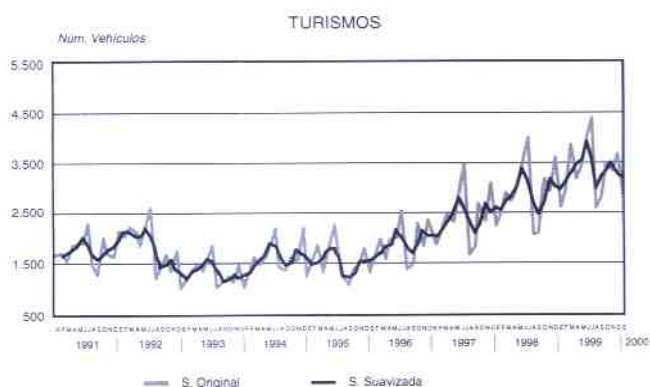

Serios suavizados mediante medias móviles trimestrales.

2.3.2

ACCIDENTES DE CIRCULACIÓN REGIÓN DE MURCIA

	ACCIDENTES CON VÍCTIMAS			MUERTOS			HERIDOS		
	CARRETERA	ZONA URB.	TOTAL	CARRETERA	ZONA URB.	TOTAL	CARRETERA	ZONA URB.	TOTAL
1990	1.202	1.170	2.372	136	55	191	2.135	1.608	3.743
1991	1.066	1.139	2.205	113	32	145	1.768	1.561	3.329
1992	878	941	1.819	103	26	129	1.501	1.223	2.724
1993	822	742	1.564	121	16	137	1.388	957	2.345
1994	741	728	1.469	106	22	128	1.206	937	2.143
1995	864	883	1.747	110	17	127	1.438	1.157	2.595
1996	848	764	1.612	94	24	118	1.483	987	2.470
1997	1.022	633	1.655	116	20	136	1.734	826	2.560
1998	1.255	514	1.769	139	28	167	2.296	690	2.986
1999	1.386	701	2.087	126	31	157	2.534	921	3.455
1998									
Febrero	74	59	133	6	2	8	147	81	228
Marzo	113	42	155	9	2	11	209	51	260
Abril	109	42	151	17	0	17	223	62	285
Mayo	119	34	153	9	3	12	202	49	251
Junio	94	28	122	10	2	12	226	33	259
Julio	124	39	163	18	1	19	193	46	239
Agosto	114	63	177	13	4	17	220	83	303
Septiembre	103	47	150	8	2	10	186	70	256
Octubre	124	35	159	15	1	16	211	46	257
Noviembre	103	39	142	11	4	15	159	50	209
Diciembre	97	30	127	16	2	18	193	34	227
1999									
Enero	95	53	148	8	2	10	185	74	259
Febrero	96	52	148	9	4	13	164	71	235
Marzo	87	39	126	10	2	12	127	54	181
Abril	123	55	178	19	1	20	260	69	329
Mayo	121	45	166	7	2	9	208	62	270
Junio	110	64	174	5	2	7	216	82	298
Julio	141	50	191	10	3	13	287	65	352
Agosto	156	31	187	9	2	11	278	45	323
Septiembre	120	68	188	12	3	15	260	84	344
Octubre	97	83	180	14	3	17	166	105	271
Noviembre	123	75	198	12	4	16	193	98	291
Diciembre	117	86	203	11	3	14	190	112	302
2000									
Enero	130	71	201	13	5	18	241	99	340
Ac. último mes 99	95	53	148	8	2	10	185	74	259
Ac. último mes 00	130	71	201	13	5	18	241	99	340

Fu: Jefatura Provincial de Tráfico de Murcia.

* Víctimas a 30 días.

2.4 T R A N S P O R T E F E R R O V I A R I O

2.4.1 C O R R E D O R C A R T A G E N A - M U R C I A - M A D R I D

AÑO/MES	NÚMERO DE VIAJEROS
1994 ⁽¹⁾	296.962
1995 ⁽²⁾	335.863
1996 ⁽²⁾	392.804
1997 ⁽²⁾	446.652
1998 ⁽²⁾	495.698
1999 ⁽²⁾	522.839
1998	
Enero	33.262
Febrero	33.834
Marzo	36.730
Abril	43.125
Mayo	40.414
Junio	41.314
Julio	49.730
Agosto	47.246
Septiembre	47.880
Octubre	41.896
Noviembre	39.506
Diciembre	40.761
1999	
Enero	35.256
Febrero	34.805
Marzo	42.720
Abril	42.510
Mayo	43.762
Junio	43.991
Julio	53.585
Agosto	50.207
Septiembre	48.412
Octubre	42.184
Noviembre	42.555
Diciembre	42.852
Acumulado último mes 98	495.698
Acumulado último mes 99	522.839
% variación	5,5
% ocupación 1999	84,9

Fuente: RENFE.

(1) Datos obtenidos por el sistema FOCUS.

(2) Datos obtenidos por el sistema SIRE + VISIR.

